

PARTS CATALOG

Cat. No.8721 Δ February, 1990

L100 SERIES

MODELS: L132. L152.

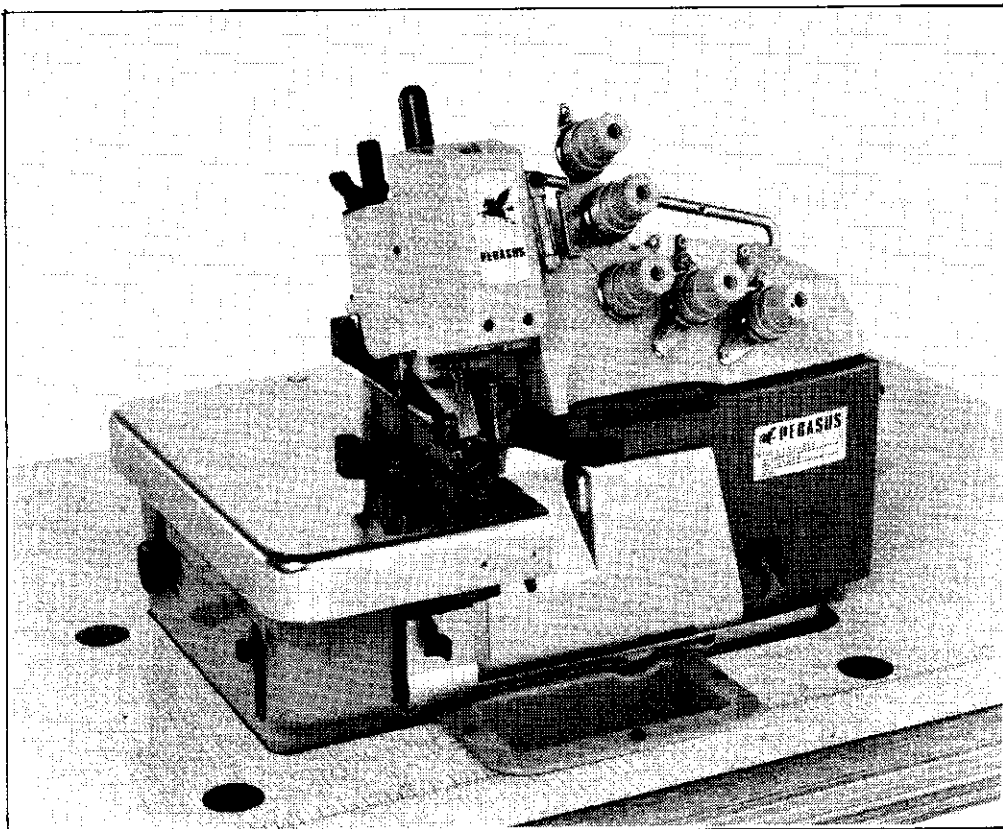

PEGASUS®

はじめに

このパーツカタログは、L100シリーズミシンの構成部品を次の要領で編集しています。

機構別収録(2~51頁)

部品図解及び部品表を機構別に収録しています。

注1. 部品名称で「/」以降は、当該部品の補助説明です。

例1. ロッド/シタルーパー

従来の固有名義の一部(従来の名称:シタルーパーロッド)

例2. ネジ/C8

ネジの呼び径・ピッチ(当社のネジ分類表示方法にもとづく)

注2. 図解の枠内は表記の専用部品、またはセット部品を示します。

注3. 表中部品番号が「××××××」と表示されているのは、ゲージパーツです。

ゲージパーツ系列構成図(52~87頁)・ゲージパーツ表(88~94頁)

専用部品表(95頁)

これらの部品は、特定の形式またはゲージにのみ使用されている部品で、系列構成図は52~87頁に、ゲージパーツ表は88~94頁に、専用部品表は95頁に一括して記載しています。

部品番号インデックス(97~100頁)

97頁~100頁には、部品番号インデックスを付し、部品番号のみで、その図解、名称などが容易に引き出せます。

部品のご注文

部品をご注文の際は、必ず部品番号を明示して下さい。このパーツカタログは1985年8月現在製造中のマシンをもとに作成しています。

なお、部品番号、部品形状等が、予告なしに変更されることがありますので、あらかじめご承知おき下さい。

目次	頁
アーム・ベッド機構	2-3
カバー機構(1),(2)	4-7
主軸機構	8-9
針棒機構(1),(2),(3)	10-15
上ルーパー機構	16-17
下ルーパー機構	18-19
二重環ルーパー機構(1),(2)	20-23
送り機構(1),(2)	24-27
上・下メス機構	28-29
押エ機構(1),(2)	30-33
給油機構	34-35
H・R装置	36-37
シャーリングアタッチメント	38-39
アタッチメント	40-41
半沈床式据付付属品	42-43
糸立台	44-45
付属品	46-47
アタッチメント(特別注品)	48-49
パイピング押エ・その他	50-51
ゲージパーツ系列構成図	52-87
ゲージパーツ表	88-94
専用部品表	95
主送り歯(組)構成部品表	96
針のサイズと上ルーパー(スプレッダー)	96
部品番号インデックス	97-100

INTRODUCTION

This parts catalog has been arranged in the following manner.

ARRANGEMENT BY MECHANISM(pages 2-51)

Each mechanism is arranged on facing pages, the first page containing the illustrations and the second page containing the data of the individual parts.

The machine type numbers in the illustrations indicate which machines the parts are used on.

Note 1: The words after the slash / and in brackets () in the part name are specifications and auxiliary explanations of the parts. EXAMPLE: BRACKET/BINDER

GAUGE PARTS CONSTRUCTION CHARTS/GAUGE PARTS LISTS

Gauge parts are used in some machine types and sewing gauges only. Pages 52~87 contain the gauge parts construction charts in order to know the illustrations and the combinations of the parts, and pages 88~94 contain the gauge parts lists to obtain the data at a glance. In addition, page 95 contains the specific parts for L152 machines.

PART NUMBER INDEX(pages 97-100)

A part number index is attached to the back of this catalog for convenience.

ORDERING PARTS

When placing orders for parts from this catalog, use ONLY THE PART NUMBER.

APPLICATION OF THIS CATALOG

This catalog covers the machines manufactured in August, 1985 and is applicable to your machine subject to change without notice.

TABLE OF CONTENTS	Page
MACHINE BED FRAME	2-3
COVER (1),(2)	4-7
CRANKSHAFT MECHANISM	8-9
NEEDLE DRIVE MECHANISM	10-15
UPPER LOOPER DRIVE MECHANISM	16-17
LOWER LOOPER DRIVE MECHANISM	18-19
CHAINSTITCH LOOPER DRIVE MECHANISM (1),(2)	20-23
FEED MECHANISM (1),(2)	24-27
KNIFE DRIVE MECHANISM	28-29
PRESSER FOOT MECHANISM (1),(2)	30-33
LUBRICATING MECHANISM	34-35
H.R. DEVICE	36-37
SHIRRING ATTACHMENT	38-39
ATTACHMENT	40-41
SEMI-SUBMERGED INSTALLATION PARTS	42-43
THREAD STANDS	44-45
ACCESSORIES	46-47
ATTACHMENTS (OPTION)	48-49
PIPING FEET/OTHERS	50-51
GAUGE PARTS CONSTRUCTION CHARTS	52-87
GAUGE PARTS LISTS	88-94
SPECIFIC PARTS	95
LIST OF MAIN FEED DOG COMPLETE	96
NEEDLE SIZE AND UPPER LOOPER (SPREADER)	96
PART NUMBER INDEX	97-100

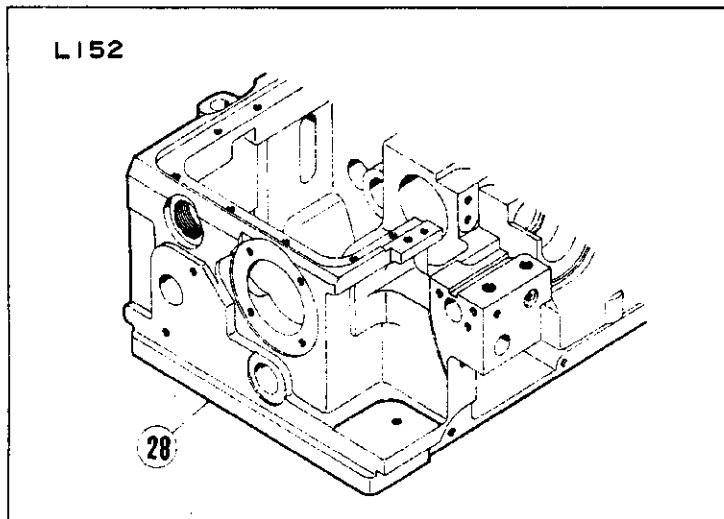
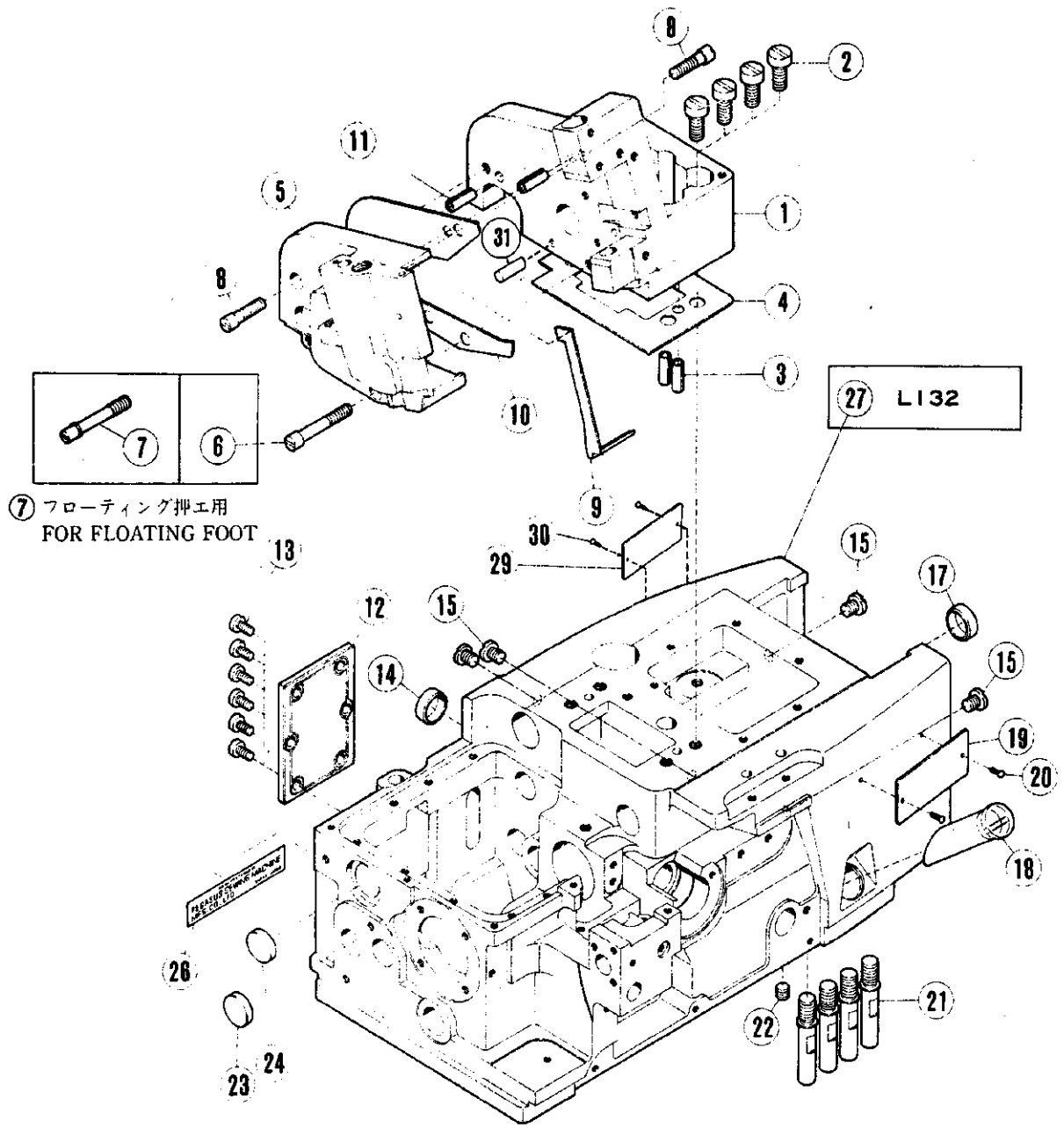

アーム・ベッド機構

MACHINE BED FRAME

REF. NO.	PART NO.	JPN PART NO.	NAME	Also used for:				
				共通使用機種				
QT.	L	E	F	R				
1	208602-HD	アーム(A)	MACHINE ARM (RIGHT)	1	-	-	-	-
2	5078	ヒラネジ/C11	SCREW	4	*	*	*	*
3	201002	スプリングピン	PIN	2	L	E56	F	R
4	204251	ガスケット	GASKET	1	L	-	F	-
5	208603-HD	アーム(B)	MACHINE ARM (LEFT)	1	-	-	-	-
6	5237	ヒラネジ/C8	SCREW	1	*	*	*	*
7	5552	ナットネジ/C8	SCREW	1	*	*	*	*
8	5163	ヒラネジ/C8	SCREW	2	*	*	*	*
9	208434	オイルシールド	OIL SHIELD	1	L	-	F	-
10	208169A	ガスケット	GASKET	1	L	-	F	-
11	201002	スプリングピン	PIN	2	L	E56	F	R
12	210005	カバープレート	COVER PLATE	1	L	E	F	-
13	5459	ヒラネジ/C5	SCREW	6	*	*	*	*
14	210003	ピン	PLUG	1	L	E	F	-
15	5332	ヒラネジ/C10	SCREW	4	*	*	*	*
17	204828	ピン	PLUG	1	L	E	F	-
18	204003	オイルシールド	OIL SIGHT GAUGE	1	L	-	F	-
19	212279	タイププレート	TYPE PLATE	1	-	-	-	-
20	210679	ピン	PIN	2	L	L	-	R
21	208669	ナットネジ	SCREW	4	-	-	-	-
22	2022	ナットネジ/C10	SCREW	1	*	*	*	*
23	210003	ピン	PLUG	1	L	E	F	-
24	240162	ピン	PLUG	1	*	*	*	*
26	202526	プレート	NAME PLATE	1	L	E	F	R
27	208917-FD	ベッド	MACHINE BED	1	-	-	-	-
28	208918-FD	ベッド	MACHINE BED	1	-	-	-	-
29	230047	番号プレート	MACHINE SERIAL NUMBER PLATE	1	-	-	-	-
30	210679	ピン	PIN	2	L	-	-	-
31	240190	ピン	PIN	1	L	-	-	-

Mark 記号	意味 Meanings
*	Screws, Nuts, 汎用部品(ネジ、ナット等)
-	Not used. 使用されていません。
L	L32, L52.
L3N	L32-355, 359, 555, 559.
E	E32, E52, E56.
STR	E32, E52.
OVR	E52, E56.
F	F32, F52.
R	R53, R57.

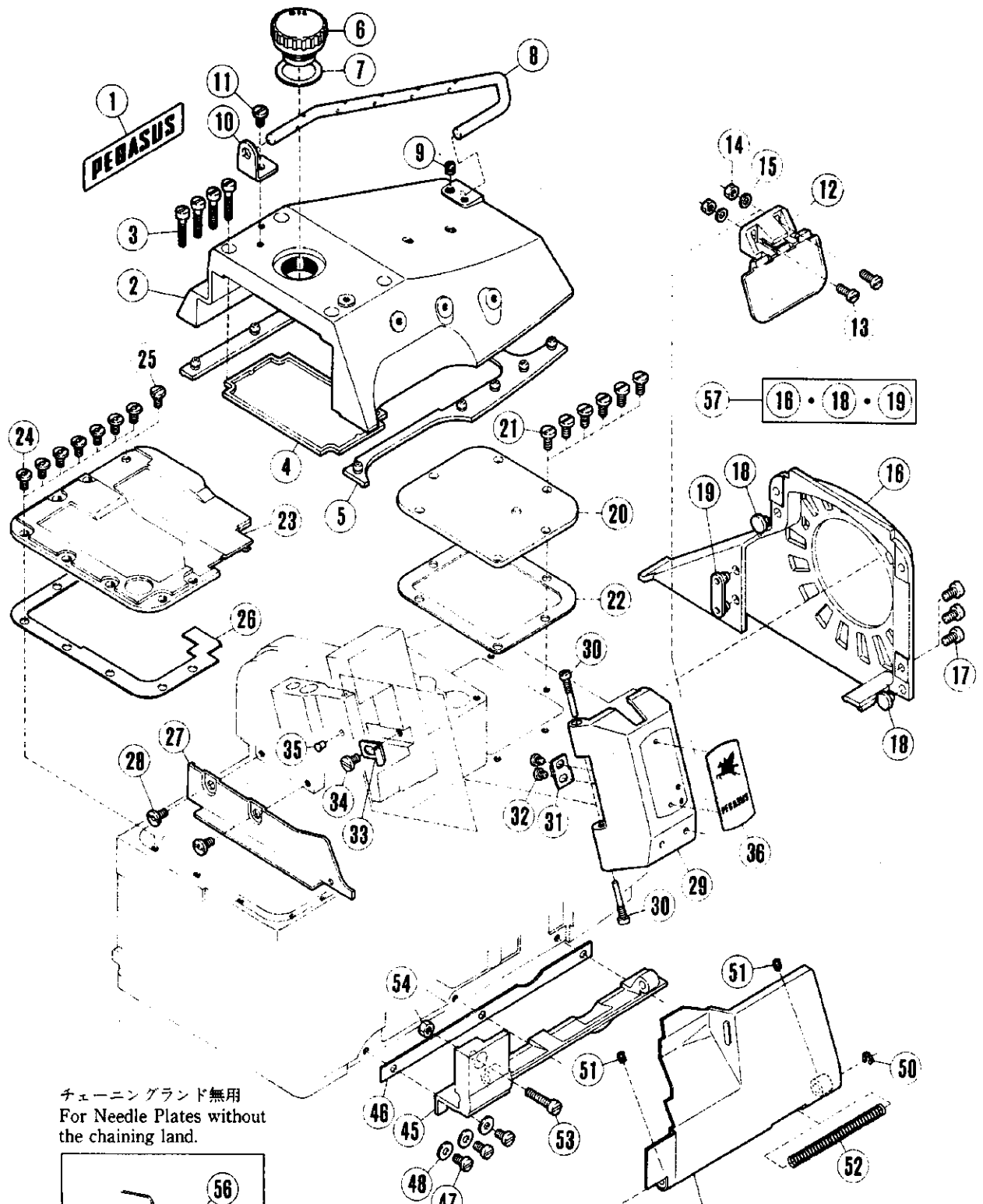

チェーニングランド無用
For Needle Plates without
the chaining land.

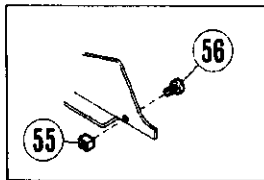

HR 装置	L152 L152-27(7,8)を除く	L152-27(7,8)	L152-09,23(2,5) 29,56,59
HR DEVICE	L152 except L152-27(7,8)	L152-27(7,8)	L152-09,23(2,5) 29,56,59
無 NO	(39)	(41)	(43)
付 YES	(40)	(42)	(44)

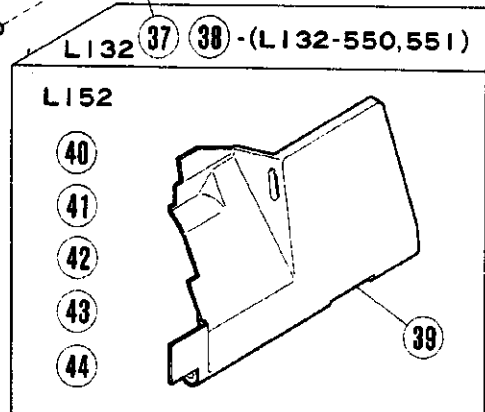

() = ゲージ
Gauge

カバー機構(1)

COVER(1)

REF. NO.	PART NO. 7" ハン	メシヨク	NAME	QT.	Also used for: 共通使用機種			
					L	E	F	R
1	210525	メイハン	NAME PLATE	1	-	E	-	-
2	208792-HD	ウツカハカ-	TOP COVER	1	-	-	-	-
3	5095	ヒラネジ/C5	SCREW	4	*	*	*	*
4	208481	Oリング	O RING	1	L	-	F	-
5	208682	ホウシシヨク	CUSHION RUBBER	1	-	-	-	-
6	206457	オイルマト	OIL SIGHT WINDOW	1	L	-	F	-
7	206682	カクセツ	GASKET	1	L	-	F	-
8	208791	イトミチホウ	THREAD GUIDE BAR	1	-	-	-	-
9	5060	トメネジ/C3	SCREW	1	*	*	*	*
10	210037	フウケツ/イトミチホウ	BRACKET	1	-	E	-	-
11	4009-1	ヒラネジ/C5	SCREW	1	*	*	*	*
12	208747	アイカハカ-(クミ)	EYE GUARD COMPLETE	1	L	STR	F52	R53
13	1175-3	ヒラネジ/C4	SCREW	2	*	*	*	*
14	3091	ワツカクツ/C4	NUT	2	*	*	*	*
15	137906	ワシカ	WASHER	2	L	E	F32	R57
16	208963-FD	ベルトカハカ-	BELT GUARD	1	-	-	-	-
17	5117	ヒラネジ/C5	SCREW	3	*	*	*	*
18	208684-FA	ホウシシヨク	CUSHION RUBBER	2	-	-	-	-
19	208683-FA	ホウシシヨク	CUSHION RUBBER	1	-	-	-	-
20	208341	ウツカクツ(ミキ)	BED COVER PLATE (RIGHT)	1	L	-	F	-
21	5117	ヒラネジ/C5	SCREW	6	*	*	*	*
22	208342	カクセツ	GASKET	1	L	-	F	-
23	208919	ウツカクツ(ヒツリ)	REDPLATE	1	L	-	F	-
24	4009-1	ヒラネジ/C5	SCREW	7	*	*	*	*
25	5482	ワツカクツ/C5	SCREW	1	*	*	*	*
26	208021	カクセツ	GASKET	1	L	-	F	-
27	204848A	コホヨク	FABRIC GUARD	1	L	-	F	-
28	4009-1	ヒラネジ/C5	SCREW	2	*	*	*	*
29	209170-HD	ハリホウ カハカ-	NEEDLE BAR COVER	1	-	-	F	-
30	202653	ピンツキネジ/C4	PIN	2	L	-	F	R53
31	202689	フラバネ	FLAT SPRING	1	L	-	F	R53
32	1234	ヒラネジ/C4	SCREW	2	*	*	*	*
33	204223	フラバネ	FLAT SPRING	1	L	-	F	-
34	4009-1	ヒラネジ/C5	SCREW	1	*	*	*	*
35	198192	ホウシシヨク	CUSHION RUBBER	1	L	STR	F	R53
36	208724	メイハン	NAME PLATE	1	L	-	F	R53
37	208924	アイカハカ-	FRONT COVER	1	-	-	-	-
38	209187	アイカハカ-	FRONT COVER	1	-	-	-	-
39	208926	アイカハカ-	FRONT COVER	1	-	-	-	-
40	208982	アイカハカ-	FRONT COVER	1	-	-	-	-
41	208984	アイカハカ-	FRONT COVER	1	-	-	-	-
42	208986	アイカハカ-	FRONT COVER	1	-	-	-	-
43	208988	アイカハカ-	FRONT COVER	1	-	-	-	-
44	208990	アイカハカ-	FRONT COVER	1	-	-	-	-
45	208928	ヒンジ	HINGE	1	-	-	F	-
46	210047	カクセツ	GASKET	1	-	E	F	-
47	1202	ヒラネジ/C4	SCREW	3	*	*	*	*
48	137906	ワシカ	WASHER	3	L	E	F32	R57
49	208009	アイコクピン	PIN	1	L	E	F	-
50	200555	トメ	RETAINING RING	1	L	E	F	R53
51	5292	トメネジ/C3	SCREW	2	*	*	*	*
52	208010	アツシツバネ	SPRING	1	L	-	F	-
53	5095	ヒラネジ/C5	SCREW	1	*	*	*	*
54	5137	ワツカクツ/C5	NUT	1	*	*	*	*
55	204681	コホヨク ホウシシヨク	SPACER	1	L	-	F52	-
56	2922	ヒラネジ/C1	SCREW	1	*	*	*	*
57	209374-FD	ベルトカバー(クミ)	BELT GUARD COMPLETE	1	-	-	-	-

See page 3 for the meanings of the contents in the list.

表内容の意味は、3頁をご参照ください。

カバー機構(2)

COVER(2)

REF. NO.	PART NO.	メキシコ	NAME	Also used for:				
				共通使用機種				
NO.	7" N" N			GT.	L	E	F	R
1	208430	メンイタ	FACE PLATE	1	L	-	F	R53
2	4009-1	ヒラネジ/C5	SCREW	3	*	*	*	*
3	202576	ワッシャー	WASHER	1	L	-	F	R57
4	201139	カラー	COLLAR	1	L	-	F	R
5	1457	トメネジ/C5	SCREW	2	*	*	*	*
6	208945	ネクリエキセンカバー	FEED ECCENTRIC COVER	1	L	-	F	-
7	5328	ヒラネジ/C4	SCREW	2	*	*	*	*
8	204865A-FA	ヨコカバー/ヒロハハメヨウ	SIDE COVER	1	L	-	F	-
9	5091	ヒラネジ/C5	SCREW	2	*	*	*	*
10	5182	ヒラネジ/C5	SCREW	1	*	*	*	*
11	208950	ヒヨウシメハン	INDICATION PLATE	1	-	-	F	-
12	204868	トメイタ	SPACER	1	L	-	F	-
13	2902	ヒラネジ/C5	SCREW	1	*	*	*	*
14	202286	ハメネジ/ワッシャー	WASHER	1	L	E	F	R57
15	5441	ヒラネジ/C5	SCREW	1	*	*	*	*
16	3044	ナツカグナツ/C5	NUT	1	*	*	*	*
17	210007	ネクリタメイカバー	FEED BAR COVER	1	L	E	-	-
18	2905	ヒラネジ/C5	SCREW	2	*	*	*	*
19	208604	オイルシールド(ミキ)	OIL SHIELD COMPLETE	1	L	-	F	-
20	5147	ヒラネジ/C5	SCREW	1	*	*	*	*
21	209145	クロスプレート(クミ)	CLOTH PLATE COMPLETE	1	-	-	-	-
22	209081	クロスプレート(クミ)	CLOTH PLATE COMPLETE	1	-	-	-	-
23	204218	イタハン	FLAT SPRING	1	L	-	F	-
24	1216	ヒラネジ/C4	SCREW	2	*	*	*	*
25	200162A	ワッシャー	WASHER	1	L	-	F	R
26	208482	クッションゴム	CUSHION RUBBER	1	L	-	F	-
27	204242	クッションゴム	CUSHION RUBBER	1	L32	-	F32	-
28	5022	ワッシャー/C3	SCREW	3	*	*	*	*
29	204243	クッションゴム	CUSHION RUBBER	1	L32	-	F32	-
30	208741	ストッパー	STOPPER	1	L32	-	F32	-
31	1732	ワッシャー/C5	SCREW	1	*	*	*	*
32	208740	スプリング	SPRING	1	L	-	F	-
33	208738	ピンツキネジ	SCREW	1	L	-	F	-
34	208737	カイヤイロカバー	LEVER	1	L	-	F	-
35	201629	トメ	RETAINING RING	1	L	-	F	-
36	208612	クロスプレート(クミ)/ヒロハハメヨウ	CLOTH PLATE COMPLETE	1	L52	-	F52	-
37	208611	クロスプレート(クミ)/ヒロハハメヨウ	CLOTH PLATE COMPLETE	1	L52	-	F52	-
38	204744	ブラケット	BRACKET	1	L52	-	F52	-
39	1202	ヒラネジ/C4	SCREW	1	*	*	*	*
40	204743	ピンツキネジ	PIN	1	L52	-	F52	-
41	204827	クッションゴム(ヒダリ)	CUSHION RUBBER (LEFT)	1	L52	-	F52	-
42	204749	クッションゴム(ミキ)	CUSHION RUBBER (RIGHT)	2	L52	-	F52	-
43	1435	トメネジ/C5	SCREW	1	*	*	*	*
44	1459	トメネジ/C4	SCREW	1	*	*	*	*
45	204746	ピンツキピン	PIN	1	L52	-	F52	-
46	204747	トメイタ	GUIDE	1	L52	-	F52	-
47	5053	ヒラネジ/C4	SCREW	1	*	*	*	*
48	204748	スプリング	SPRING	1	L52	-	F52	-
49	204742	ラッチ	LATCH	1	L52	-	F52	-
50	5362	ピンツキネジ/C5	SCREW	1	*	*	*	*
51	204745	スプリング	SPRING	1	L52	-	F52	-
52	208245	ワッシャー	WASHER	1	L52	E	F	-
53	204857A-FA	ヨコカバー/ヒロハハメヨウ	SIDE COVER	1	L52	-	F52	-
54	5091	ヒラネジ/C5	SCREW	3	*	*	*	*
56	204867	トメイタ	SPACER	1	L52	-	F52	-
57	5113	ヒラネジ/C5	SCREW	1	*	*	*	*

See page 3 for the meanings of the contents in the list.
表内容の意味は、3頁をご参照ください。

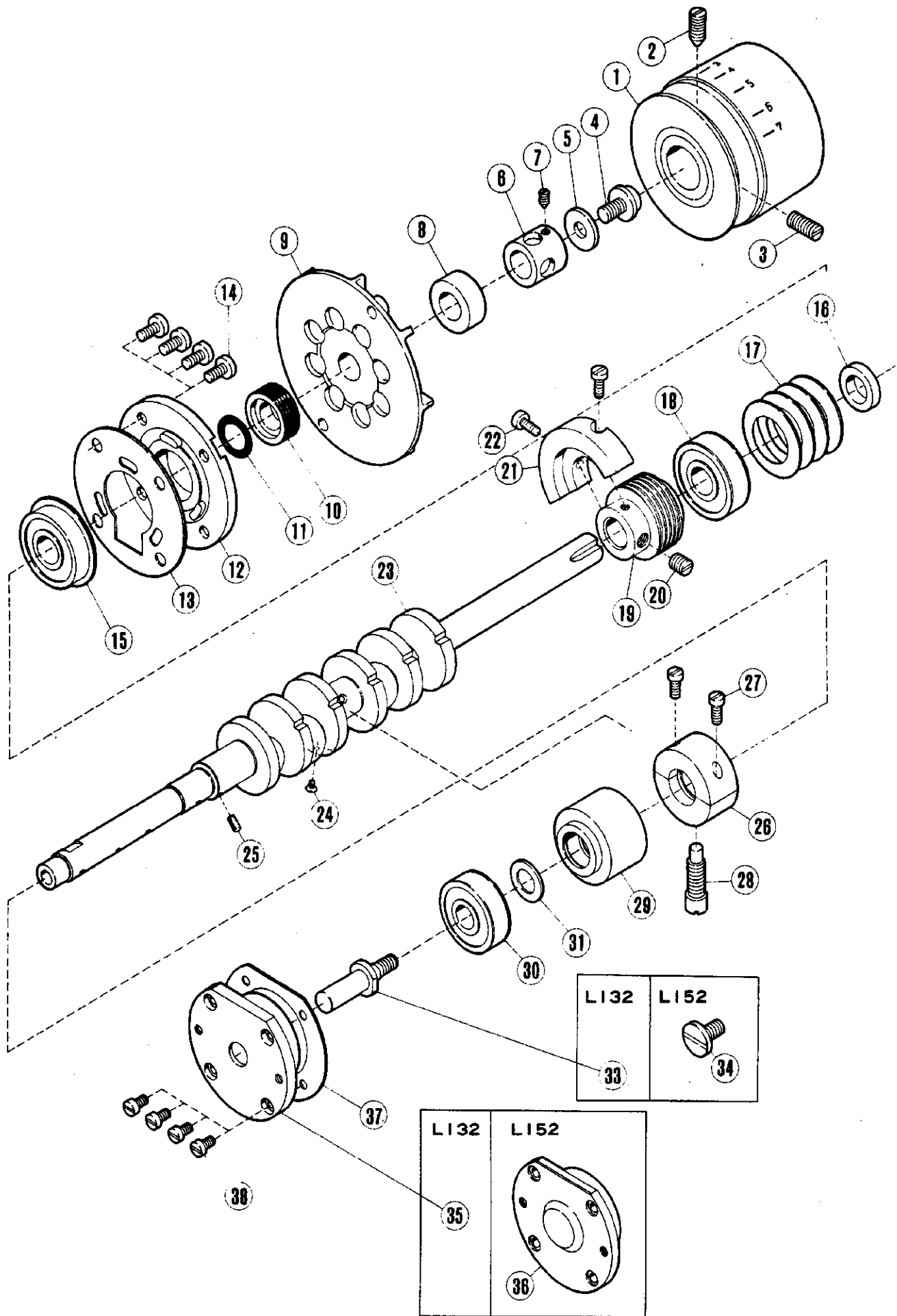

主軸機構

CRANKSHAFT MECHANISM

REF. PART NO. NO.	7 th 1 st 2 nd 3 rd	NAME	Also used for: 共通使用機種					
			QT.	L	E	F	R	
1	208685-HD	7 th -リー	PULLEY	1	-	-	-	-
2	5080	トメネジ/C9	SCREW	1	*	*	*	*
3	5081	トメネジ/C9	SCREW	1	*	*	*	*
4	5549	ヒラネジ/C9	SCREW	1	*	*	*	*
5	204023	ワッシャー	WASHER	1	L	-	F	-
6	204026	カゴ-	COLLAR	1	L	-	F	-
7	5267	トメネジ/C4	SCREW	1	*	*	*	*
8	208690	スパ-ワ-	SPACER	1	-	-	-	-
9	208934	ファン	FAN	1	-	-	-	-
10	208476	オイルシール	OIL SEAL COLLAR	1	L	-	F	-
11	208272	Oリング	O RING	1	L	-	F	R
12	208477	プレート	PLATE	1	L	-	F	-
13	204022	ガスケット	GASKET	1	L	-	F	-
14	5117	ヒラネジ/C5	SCREW	4	*	*	*	*
15	204020A	ボールベアリング(8)	BALL BEARING	1	L	-	F	-
16	204019A	フィッティング	SPACER	1	L	-	F	-
17	204018	ワッシャー	WASHER	4	L	-	F	-
18	201523A	ボールベアリング	BEARING	1	L	-	F	-
19	204186	ワーム	WORM	1	L	-	-	-
20	2022	トメネジ/C10	SCREW	1	*	*	*	*
21	208689	バランスウエイト	BLANCEWEIGHT	1	-	-	-	-
22	1175-2	ヒラネジ/C4	SCREW	2	*	*	*	*
23	208951	クランクシャフト	CRANKSHAFT	1	-	-	-	-
24	5304	ワッシャー/C1	SCREW	1	*	*	*	*
25	207358	オイルフェルト	OIL FELT	1	L	-	-	R57
26	204015	7 th ツギ(センター)	BUSHING (CENTER)	1	L	-	F	-
27	1170-1	ヒラネジ/C4	SCREW	2	*	*	*	*
28	5240	ピンツギネジ/C10	SCREW	1	*	*	*	*
29	204014	7 th ツギ(大型)	BUSHING (LARGE)	1	L	-	-	-
30	204010	ボールベアリング	BALL BEARING	1	L	E	F	-
31	204789	ワッシャー	THRUST WASHER	1	L	E32	F	-
33	204873	クランクシャフト延長	CRANKSHAFT EXTENSION	1	L32	E32	F32	-
34	5361	ヒラネジ/C8	SCREW	1	*	*	*	*
35	204881	ハウジング	HOUSING	1	L32	E32	F32	-
36	204737	ハウジング	HOUSING	1	L52	OVR	E52	-
37	204319	ガスケット	GASKET	1	L	E	F	-
38	5328	ヒラネジ/C4	SCREW	4	*	*	*	*

Mark 記号	意味 Meanings
*	Screws, Nuts, 汎用部品(ネジ、ナット等)
-	Not used. 使用されていません。
L	L32, L52.
L3N	L32-355, 359, 555, 559.
E	E32, E52, E56.
STR	E32, E52.
OVR	E52, E56.
F	F32, F52.
R	R53, R57.

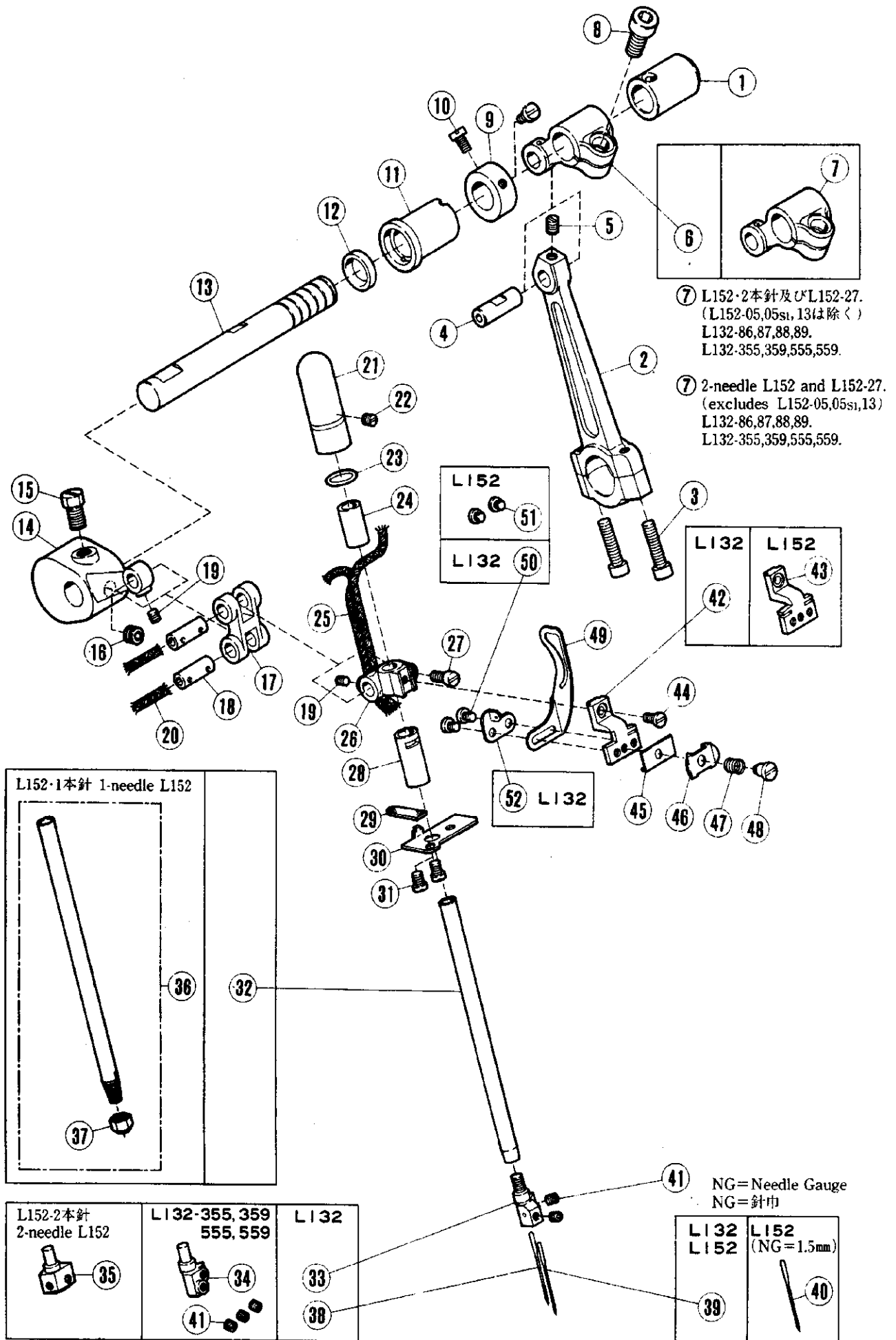

針棒機構(1)

NEEDLE DRIVE MECHANISM(1)

REF. NO.	PART NO.	メーカ名	NAME	QT.	Also used for:			
					L	E	F	R
1	208249	7"ツシ2(ミキ)	BUSHING (RIGHT)	1	L	-	F	-
2	204029	0ツト	CONNECTION	1	L	-	-	-
3	5233	ヒラネシ/C7	SCREW	2	*	*	*	*
4	205495	アイコウピン	PIN	1	L	-	F	R
5	5234	トメネシ/C7	SCREW	1	*	*	*	*
6	2013608	クランク(ウシロ)	CRANK (REAR)	1	L	-	F	R53
7	2014418	クランク(ウシロ)	CRANK (REAR)	1	L	-	F	R53
8	5381	ヒラネシ/C10	SCREW	1	*	*	*	*
9	201117	カラム	THRUST WASHER	1	L	-	F	R
10	5328	ヒラネシ/C4	SCREW	2	*	*	*	*
11	208248	7"ツシ2(ヒキ)	BUSHING (LEFT)	1	L	-	F	-
12	208250	オイルシール	OIL SEAL	1	L	-	F	-
13	208247	シャフト	SHAFT	1	L	-	F	-
14	208424	クランク/マエ	CRANK (FRONT)	1	L	-	F	R53
15	2022-4	ロツカクネシ/C10	SCREW	1	*	*	*	*
16	5312	トメネシ/C10	SCREW	1	*	*	*	*
17	208425	リンク	LINK	1	L	-	F	R53
18	200654	アイコウピン	PIN	2	L	-	F	R53
19	5292	トメネシ/C3	SCREW	2	*	*	*	*
20	202176	オイルワICK	OIL WICK	2	L	E32	F	R53
21	208621	キャップ	CAP	1	L	-	F	R53
22	1457	トメネシ/C5	SCREW	1	*	*	*	*
23	200030	Oリング	O RING	1	L	-	F	R53
24	204625A	7"ツシ2(ウエ)	BUSHING (UPPER)	1	L	-	F	R53
25	212186	オイルワICK	OIL WICK	1	L	E32	F	R57
26	208427	ハリホウダキ	NEEDLE BAR CLAMP	1	L	-	F	R53
27	1170-3	ヒラネシ/C4	SCREW	1	*	*	*	*
28	204627A	7"ツシ2(シタ)	BUSHING (LOWER)	1	L	-	F	R53
29	208617	フェルト	OIL FELT	1	L	-	F	R53
30	208616	ダストシールド	DUST SHIELD	1	L	-	F	-
31	5053	ヒラネシ/C4	SCREW	2	*	*	*	*
32	208703	シフト/ハリホウ	NEEDLE BAR	1	L	-	F	R53
33	XXXXXX	ハリホルダ	NEEDLE HOLDER	1				
34	XXXXXX	ハリホルダ	NEEDLE HOLDER	1				
35	XXXXXX	ハリホルダ	NEEDLE HOLDER	1				
36	204623	ハリホウ(クミ)	NEEDLE BAR COMPLETE	1	L	-	F52	R53
37	3119	ハリホルダナット	NUT	1	*	*	*	*
38	DCX27	ハリ	NEEDLE	1	L	STR	-	-
39	DCX27	ハリ	NEEDLE	1	L	STR	-	-
40	DCX3	ハリ	NEEDLE	2	-	-	-	R53
41	5292	トメネシ/C3	SCREW	2	*	*	*	*
42	204706	リテーナブラケット	RETAINER BRACKET	1	L32	-	F32	-
43	202705A	リテーナブラケット	RETAINER BRACKET	1	L52	-	F52	R53
44	5359	ヒラネシ/C3	SCREW	1	*	*	*	*
45	202495	ガイド	GUIDE	1	L	-	F	R53
46	200041	ガイド	GUIDE	1	L	-	F	R53
47	209068	スプリング	SPRING	1	L	-	F	-
48	9070-2	スクリュー/45	SCREW	1	*	*	*	*
49	202706A	イタリ	TAKEUP	1	L	-	F	R53
50	1186	ヒラネシ/C3	SCREW	2	*	*	*	*
51	5299	ヒラネシ/C3	SCREW	2	*	*	*	*
52	204707	糸ミチ(C)/ハリイ	THREAD GUIDE	1	L32	-	F32	-

XXXXXXは、88~94頁参照
See pages 88~94 for XXXXXX.

Mark 記号	意味	Meanings
*	Screws, Nuts, 汎用部品(ネジ、ナット等)	
-	Not used. 使用されていません。	
L	L32, L52.	
L3N	L32-355, 359, 555, 559.	
E	E32, E52, E56.	
STR	E32, E52.	
OVR	E52, E56.	
F	F32, F52.	
R	R53, R57.	

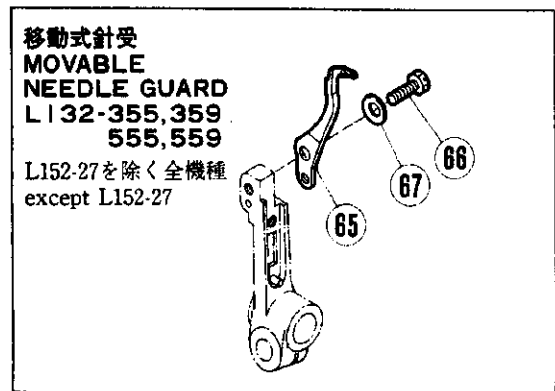
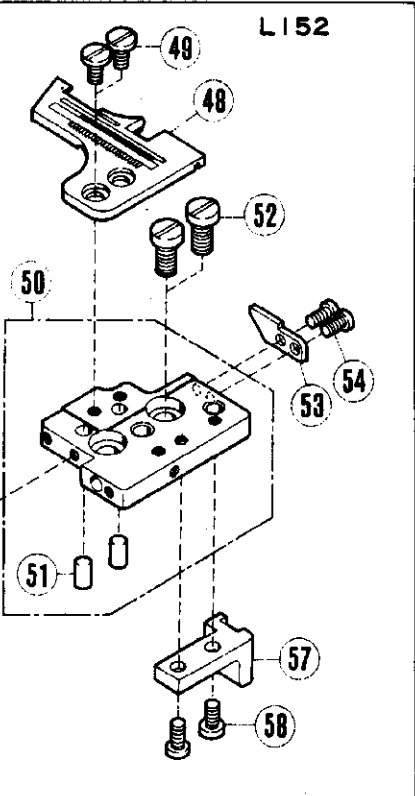
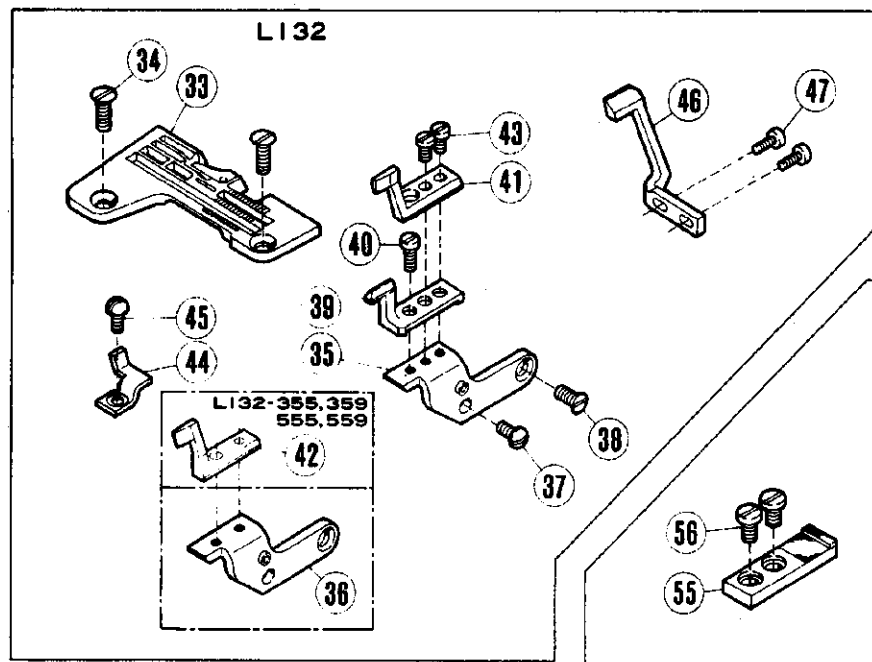
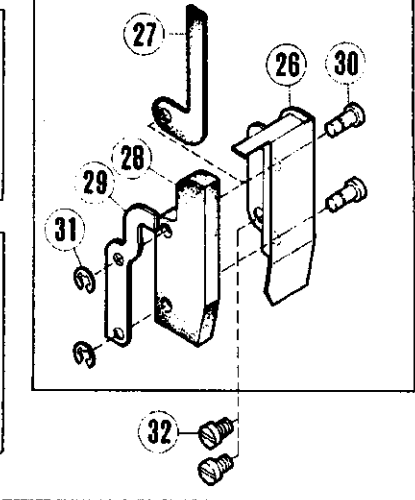
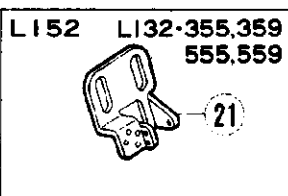
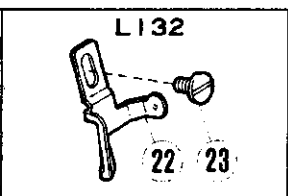
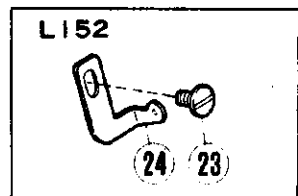
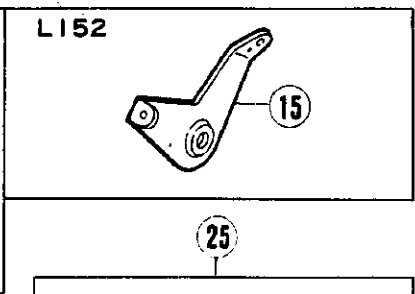
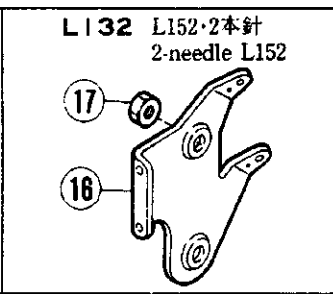
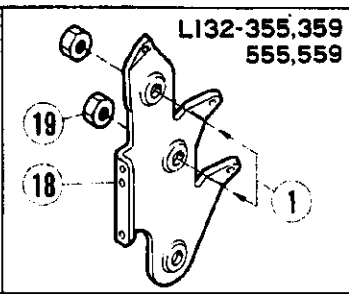
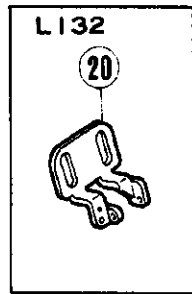
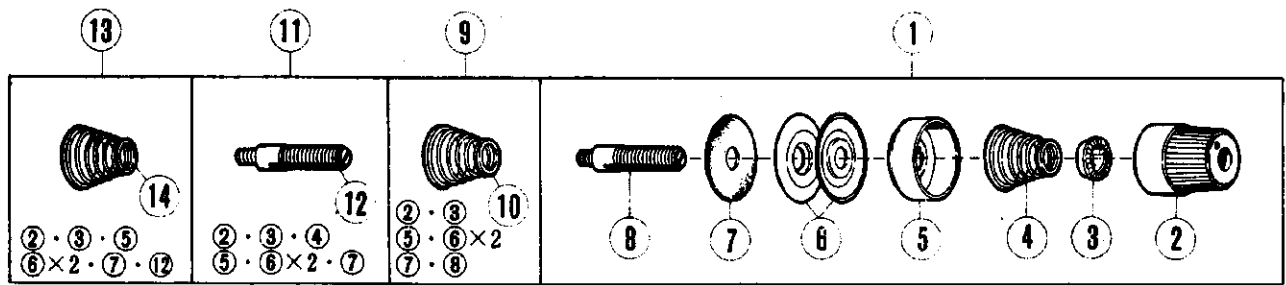

①	Qt.	⑨	Qt.	⑪	Qt.	⑬	Qt.
L152 2-needle 2本針	2	L132 4-thread 4本糸	1	L132 chain- stitch 二重環	1	L152 L152 of 2本糸	1
L132 5-thread 5本糸	1			L152 L152 of 3本糸	1	L152 of 2-thread	1
L132-355,359,555,559	2						

針棒機構(2)

NEEDLE DRIVE MECHANISM(2)

REF. PART NO. NO. 7 th 8 th 9 th	NAME	GT.	Also used for: 共通使用機種			
			L	E	F	R
1 209174	イトヨウシ(クミ)(キヨウ)	1	L	-	F	-
2 208447	ツマミ	1	L	E	F	R57
3 208448	ラチエツト	1	L	E	F	R57
4 201037	アツシロバ ^ハ ス(キヨウ)	1	L	E56	F	R57
5 208450	ウケサ ^ラ	1	L	E	F	R57
6 210319	チヨウシ ^ラ	2	L	E32	F	-
7 208449	フエルト	1	L	E32	F	R57
8 5143A	チヨウシ ^ラ ウ(クミ)	1	*	*	*	*
9 209175	イトヨウシ(クミ)(シ ^ハ ク)	1	L	-	F	-
10 201068	アツシロバ ^ハ ス(シ ^ハ ク)	1	L	E	F	R57
11 210529	イトヨウシ(クミ)(キヨウ)	1	L	E56	F	-
12 5082A	チヨウシ ^ラ ウ	1	*	*	*	*
13 210530	イトヨウシ(クミ)(チ ^ク)	1	L	E	F	-
14 201066	アツシロバ ^ハ ス(チ ^ク)	1	L	E	F	R57
15 208794	イトヨウシ ^ラ イ	1	-	-	-	-
16 208793	イトヨウシ ^ラ イ(2 ^ホ ン ^リ)	1	-	-	-	-
17 5137	ロツカク ^ツ ツト/CS	1	*	*	*	*
18 209161	イトヨウシ ^ラ イ	1	L3N	-	-	-
19 5137	ロツカク ^ツ ツト/CS	2	*	*	*	*
20 208778	イトミ ^チ (A)/ハリイ	1	L32	-	F32	-
21 208777	イトミ ^チ (A)/ハリイ	1	L52	-	F52	R53
22 208399	イトミ ^チ (B)/ハリイ	1	L32	-	F32	-
23 4009-1	ヒラシ ^シ ツ/CS	1	*	*	*	*
24 208400	イトミ ^チ (B)/ハリイ	1	L52	-	F52	-
25 208568	ハリ ^ホ ウ ^ク リンク カバ ^リ - クミ	1	L	-	F	R53
26 208560	ハリ ^ホ ウ ^ク リンク カバ ^リ -	1	L	-	F	R53
27 208561	キ ^ク ツ ^ツ フエルト	1	L	-	F	R53
28 208562	キ ^ク ツ ^ツ フエルト	1	L	-	F	R53
29 208563	ト ^キ イ	1	L	-	F	R53
30 208713	ツ ^ツ ツ ^ツ キ ^キ ン	2	L	-	F	R53
31 200555	ト ^キ ウ	2	L	E	F	R53
32 5113	ヒラシ ^シ ツ/CS	2	*	*	*	*

Mark 記号	意味 Meanings
*	Screws, Nuts, 汎用部品(ネジ、ナット等)
-	Not used. 使用されていません。
L	L32, L52.
L3N	L32-355, 359, 555, 559.
E	E32, E52, E56.
STR	E32, E52.
OVR	E52, E56.
F	F32, F52.
R	R53, R57.

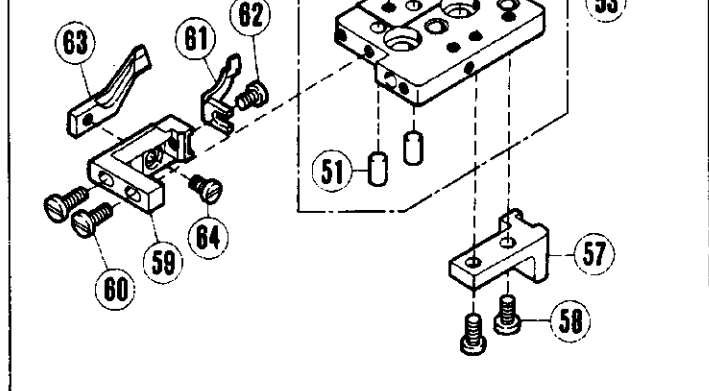
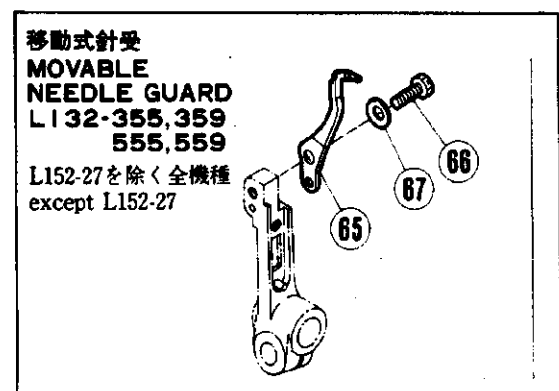
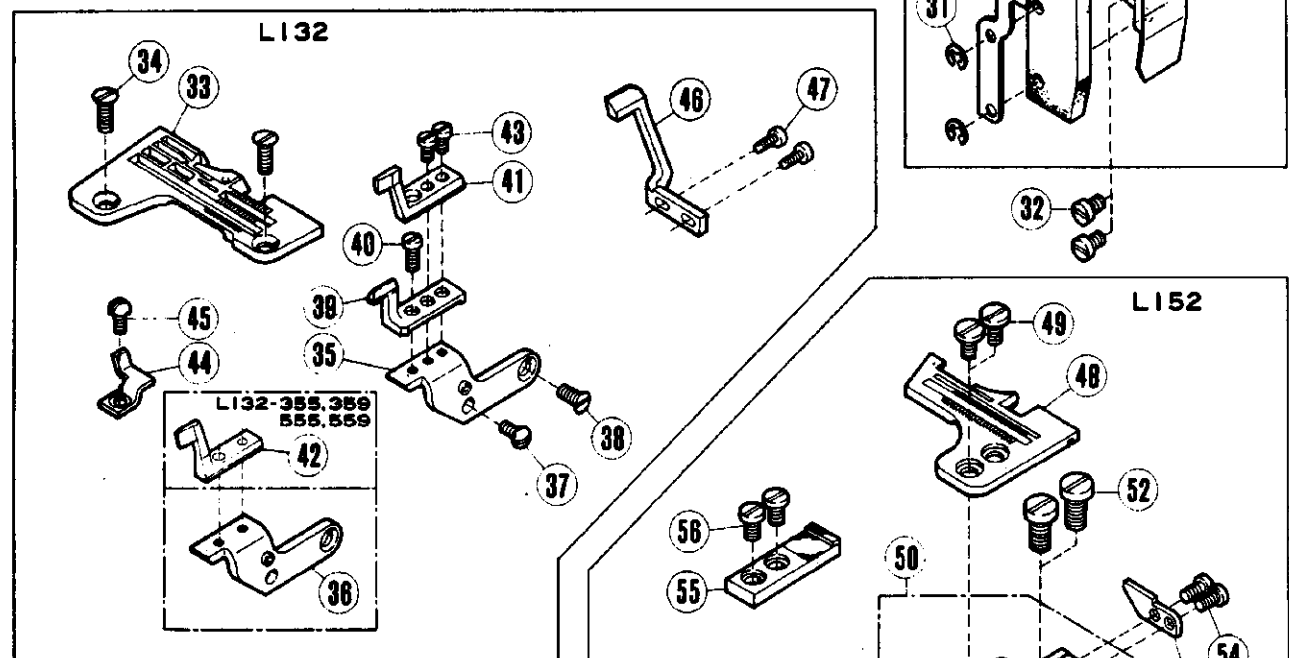
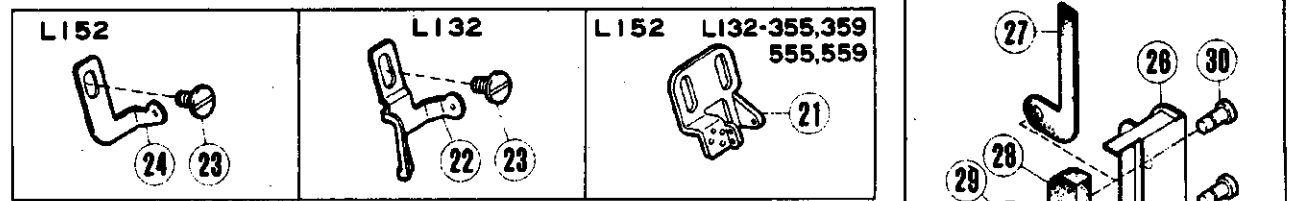
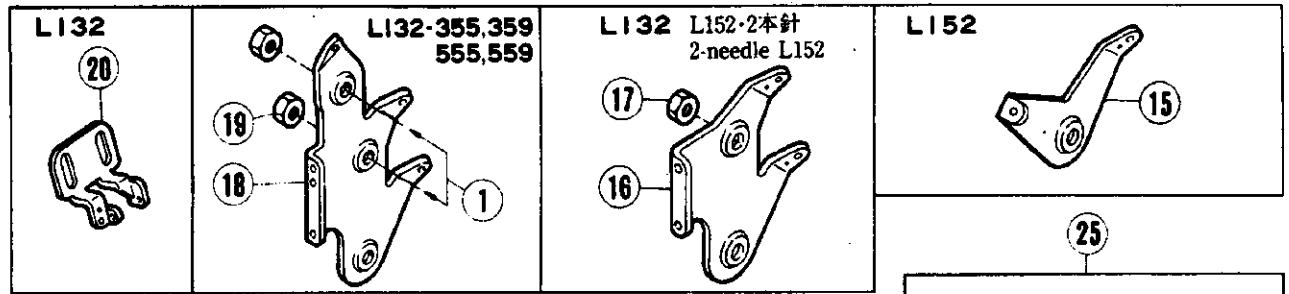
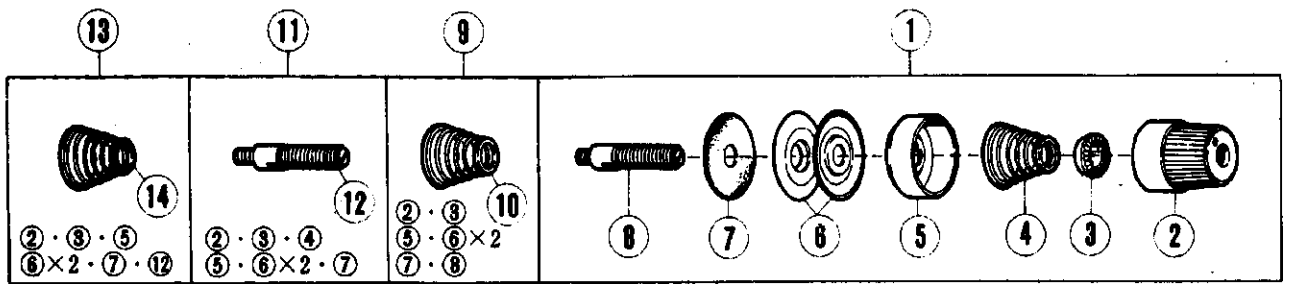

①	Qt.	⑨	Qt.	⑪	Qt.	⑬	Qt.
L152 2-needle 2本針 L152	2	L132 4-thread 4本糸 L132	1	L132 chain- stitch 二重環	1	L152 L152 of 2本糸 2-thread	1
L132 5-thread 5本糸 L132	1			L152 L152 of 3本糸 3-thread	1		
L132-355,359,555,559	2						

針棒機構(3)

NEEDLE DRIVE MECHANISM(3)

REF. PART NO. NO. 7 th 1 st 2 nd 15337	NAME	Also used for: 共通使用機種			
		QT.	L	E	F R
33 XXXXXX	ハリイタ	1			
34 1732-HC	ネジ/C5	2 *	*	*	*
35 204783	ブラケット/ハリイタ	1	L32	-	F32 -
36 209160	ブラケット/ハリイタ	1	L3N	-	- -
37 5227	ネジ/C3	1	*	*	* *
38 5107	ネジ/C5	1	*	*	* *
39 204781	ハリイタ(ウシロ)	1	L32	-	F32 -
40 5012	ネジ/C3	1	*	*	* *
41 204782	ハリイタ(マエ)	1	L32	-	F32 -
42 209159	ハリイタ(マエ)	1	L3N	-	- -
43 5020	ネジ/C3	2	*	*	* *
44 XXXXXX	ハリイタ(マエ)	1			
45 5227	ネジ/C3	1	*	*	* *
46 XXXXXX	ハリイタ(ウシロ)	1			
47 5492	ネジ/C1	2	*	*	* *
48 XXXXXX	ハリイタ	1			
49 4007-1-HC	ネジ/C5	2	*	*	* *
50 204750	ブラケット/ハリイタ	1	L52	-	F52 -
51 204630	ピン	2	L52	-	F52 -
52 5357	ネジ/C9	2	*	*	* *
53 204631	キー	1	L52	-	F52 -
54 5142	ネジ/C4	2	*	*	* *
55 206735	ハリイタウケ	1	L52	-	F52 -
56 5091	ネジ/C5	2	*	*	* *
*57 204762	ブラケット/ベースガイド	1	L52	-	F52 -
*58 5091	ネジ/C5	2	*	*	* *
59 204634	ブラケット/ハリイタ	1	L52	-	F52 -
60 1175-3	ネジ/C4	2	*	*	* *
61 XXXXXX	ハリイタ(マエ)	1			
62 1206	ネジ/C4	1	*	*	* *
63 XXXXXX	ハリイタ(ウシロ)	1			
64 1206	ネジ/C4	1	*	*	* *
65 209007	移動ハリイタ	1	L	-	F -
66 5501	ネジ/C4	1	*	*	* *
67 210930	ワッシャー	1	L	STR	F -

XXXXXXは、88~94頁参照

See pages 88~94 for XXXXXX.

* : L152-01, 01s1, 02, 17, 17s1, 25用

* : For L152-01, 01s1, 02, 17, 17s1, 25

Mark 記号	意味	Meanings
*	Screws, Nuts, 汎用部品(ネジ、ナット等)	
-	Not used. 使用されていません。	
L	L32, L52.	
L3N	L32-355, 359, 555, 559.	
E	E32, E52, E56.	
STR	E32, E52.	
OVR	E52, E56.	
F	F32, F52.	
R	R53, R57.	

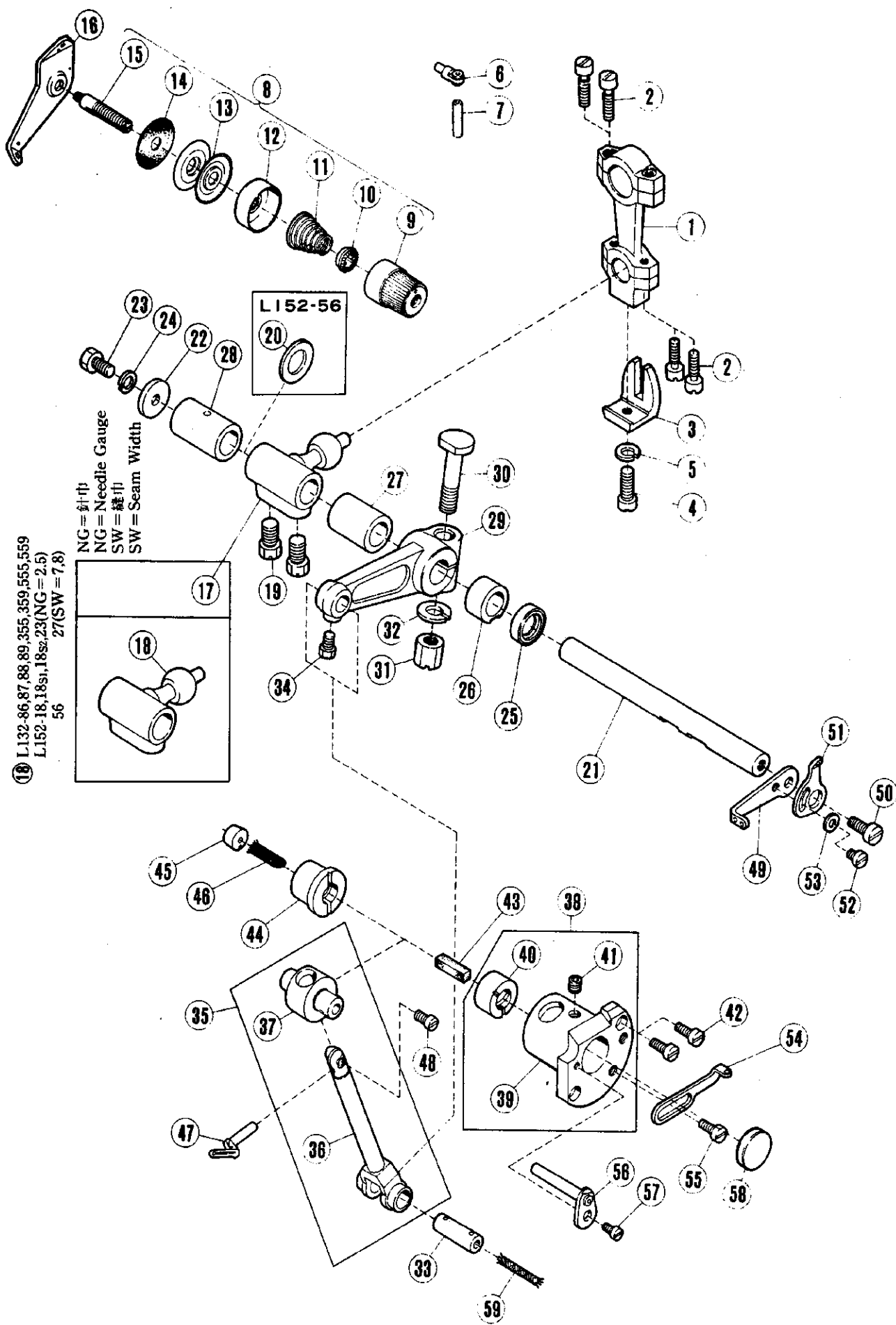

上ルーパー機構

UPPER LOOPER DRIVE MECHANISM

REF. NO.	PART NO.	メキシコ	NAME	QT.	Also used for:			
					L	E	F	R
1	208346	ロツト	CONNECTION	1	L	-	F	-
2	5376	ヒラネシヤ/C4	SCREW	4	*	*	*	*
3	201074A	フレット	GUIDE/CONNECTION	1	L	-	F	R
4	5546	ヒラネシヤ/C5	SCREW	1	*	*	*	*
5	202286	ワッシャー	WASHER	1	L	E	F	R57
6	201439A	イトミチ	EYELET	1	-	E	-	-
7	201072A	パイプ	PIPE	1	L	-	F	-
8	210531	イトチヨウシ(クミ)(シヤク)	THREAD TENSION COMPLETE	1	L	E	F	-
9	208447	ツマミ	POST NUT	1	L	E	F	R57
10	208448	スプリング	SPRING BUSHING	1	L	E	F	R57
11	201068	アツシロワッシャー(シヤク)	TENSION SPRING (LIGHT)	1	L	E	F	R57
12	208450	カバー	CAP	1	L	E	F	R57
13	210319	ディスク	DISC	2	L	E32	F	-
14	208449	フェルト	FELT	1	L	E32	F	R57
15	5082A	ネジ	SCREW STUD	1	*	*	*	*
16	208795	イトチヨウシ	THREAD TENSION GUIDE	1	-	-	-	-
17	204048A	クランク(リア)	CRANK (REAR)	1	L	-	F	-
18	204788	クランク/2本針	CRANK/2-NEEDLE	1	L52	-	F52	-
19	2022-4	ロツクネシヤ/C10	SCREW	2	*	*	*	*
20	240102	ワッシャー	THRUST WASHER	1	L	E32	F	-
21	210281	シャフト	SHAFT	1	L	E32	F	-
22	204107	ワッシャー	THRUST WASHER	1	L	E	F	-
23	2173	ロツクネシヤ/C5	SCREW	1	*	*	*	*
24	202286	ワッシャー	WASHER	1	L	E	F	R57
25	204052A	オイルシール	OIL SEAL	1	L	E	F	-
26	208292	ブッシング(フロント)	BUSHING (FRONT)	1	L	-	F	-
27	210297	ブッシング	BUSHING	1	L32	E32	F32	-
28	208429	ブッシング(リア)	BUSHING (REAR)	1	L	-	F	-
29	204055B	クランク(フロント)	CRANK (FRONT)	1	L	-	F	-
30	5239	ヒラネシヤ/C10	SCREW	1	*	*	*	*
31	5286	ロツクネシヤ/C10	NUT	1	*	*	*	*
32	202045	ワッシャー	WASHER	1	L	E	F	-
33	208258	ピン	PIN	1	L	-	F	-
34	5084	ロツクネシヤ/C5	SCREW	1	*	*	*	*
35	208976	上ルーパーホルダー(クミ)	UPPER LOOPER HOLDER COMPLETE	1	L	-	-	-
36	208974	上ルーパーホルダー	UPPER LOOPER HOLDER	1	L	-	-	-
37	210107	ガイド/上ルーパーホルダー	GUIDE/UPPER LOOPER HOLDER	1	L	E	F	-
38	209250	ハウジングアセンブリ	HOUSING ASSEMBLY	1	L	-	F	-
39	208937	ハウジング	HOUSING	1	L	-	F	-
40	210109	ブッシング(フロント)	BUSHING (FRONT)	1	L	E	F	-
41	5408	ネジ	SCREW	1	*	*	*	*
42	1175-2	ヒラネシヤ/C4	SCREW	2	*	*	*	*
43	204274	オイルフェルト	OIL FELT	1	L	E	F	-
44	208938	ブッシング(リア)	BUSHING (REAR)	1	L	-	F	-
45	208592	カバー	CAP	1	L	-	F	-
46	202175	オイル Wick	OIL WICK	1	L	E	F	R57
47	XXXXXX	上ルーパー	UPPER LOOPER	1	-	-	-	-
48	1998-2	ヒラネシヤ/C4	SCREW	1	*	*	*	*
49	208445	イトチヨウシ/上ルーパー	THREAD TAKEUP/UPPER LOOPER	1	L	-	F	-
50	2902	ヒラネシヤ/C5	SCREW	1	*	*	*	*
51	204902	補助イトチヨウシ	AUXILIARY TAKEUP	1	L	-	F	-
52	2921	ヒラネシヤ/C3	SCREW	1	*	*	*	*
53	202875	ワッシャー	WASHER	1	L	E32	F	R57
54	204905	イトチヨウシ(シヤク)/下ルーパー	THREAD GUIDE (LOWER)	1	L	-	F	-
55	2905	ヒラネシヤ/C5	SCREW	1	*	*	*	*
56	204903	パイプ(下)	THREAD PIPE (LOWER)	1	L52	-	F52	-
57	5012	ヒラネシヤ/C3	SCREW	1	*	*	*	*
58	208173	カバー	CAP	1	L	E	F	-
59	202175	オイル Wick	OIL WICK	1	L	E	F	R57

XXXXXXXXは、88-94頁参照
See pages 88-94 for XXXXXX.

See page 3 for the meanings of the contents in the list.
表内容の意味は、3頁をご参照ください。

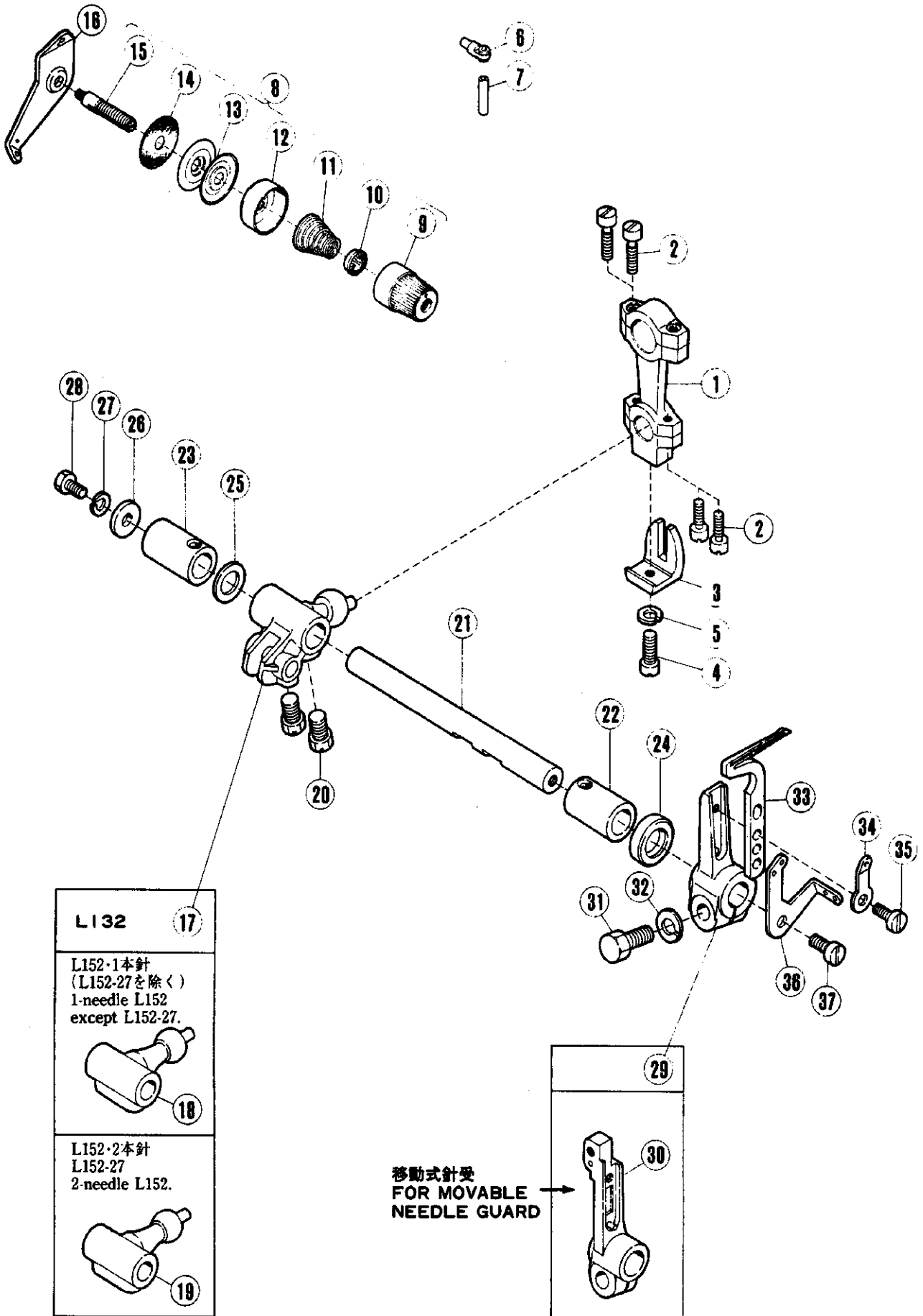

下ルーパー機構

LOWER LOOPER DRIVE MECHANISM

REF. NO.	PART NO.	品名	NAME	QT.	Also used for:			
					L	E	F	R
1	208346	ロツト	CONNECTION	1	L	-	F	-
2	5376	ヒラシメ/L4	SCREW	4	*	*	*	*
3	201074A	ガイド	GUIDE/CONNECTION	1	L	-	F	R
4	5546	ヒラシメ/C3	SCREW	1	*	*	*	*
5	202286	ワッシャー	WASHER	1	L	E	F	R57
6	201439A	アイレット	EYELET	1	-	E	-	-
7	201072A	パイプ	PIPE	1	L	-	F	-
8	210530	イトメチ/シタル-ハ*-ダミー	THREAD TENSION COMPLETE	1	L	E	F	-
9	208447	ツマミ	POST NUT	1	L	E	F	R57
10	208448	スプリング	SPRING BUSHING	1	L	E	F	R57
11	201086	テンションスプリング(中)	TENSION SPRING (MEDIUM)	1	L	E	F	R57
12	208450	イトメチ/シタル-ハ*-ダミー	CAP	1	L	E	F	R57
13	210319	ディスク	DISC	2	L	E32	F	-
14	208449	フェルト	FELT	1	L	E32	F	R57
15	5082A	ねじ	SCREW STUD	1	*	*	*	*
16	208795	イトメチ/ガイド	THREAD TENSION GUIDE	1	-	-	-	-
17	208192	クランク	CRANK	1	L32	-	F32	-
18	204787	クランク	CRANK	1	L52	-	F52	-
19	204788	クランク/2本用	CRANK/2-NEEDLE	1	L52	-	F52	-
20	2022-4	ねじ	SCREW	2	*	*	*	*
21	210281	シャフト	SHAFT	1	L	E32	F	-
22	210124	プッシュ(前)	PUSHING (FRONT)	1	L	E	F	-
23	210125	プッシュ(後)	BUSHING (REAR)	1	L	E	F	R
24	210585	オイルシール	OIL SEAL	1	L32	E32	F32	-
25	204789	ワッシャー	THRUST WASHER	1	L	E32	F	-
26	204107	ワッシャー	THRUST WASHER	1	L	E	F	-
27	202286	ワッシャー	WASHER	1	L	E	F	R57
28	2193	ねじ	SCREW	1	*	*	*	*
29	204664	シタル-ハ*-ダミー	LOWER LOOPER LEVER	1	L	-	-	-
30	209007	シタル-ハ*-ダミー/イトメチ	LOWER LOOPER LEVER	1	L	-	F	-
31	5284	ねじ	SCREW	1	*	*	*	*
32	204293	ワッシャー	WASHER	1	L32	E32	F32	R57
33	XXXXXX	シタル-ハ*-	LOWER LOOPER	1	-	-	-	-
34	210353	イトメチ/シタル-ハ-ダミー	THREAD GUIDE (LEFT)	1	-	STR	F	-
35	1175-3	ヒラシメ/L4	SCREW	1	*	*	*	*
36	204901	イトメチ/シタル-ハ*-	TAKEUP/LOWER LOOPER	1	L	-	F	-
37	2902	ヒラシメ/C5	SCREW	1	*	*	*	*

* : L132-18S1, 18S2は除く
 * : Except for L132-18S1, 18S2

Mark 記号	意味	Meanings
*	Screws, Nuts, 汎用部品(ネジ、ナット等)	
-	Not used. 使用されていません。	
L	L32, L52.	
L3N	L32-355, 359, 555, 559.	
E	E32, E52, E56.	
STR	E32, E52.	
OVR	E52, E56.	
F	F32, F52.	
R	R53, R57.	

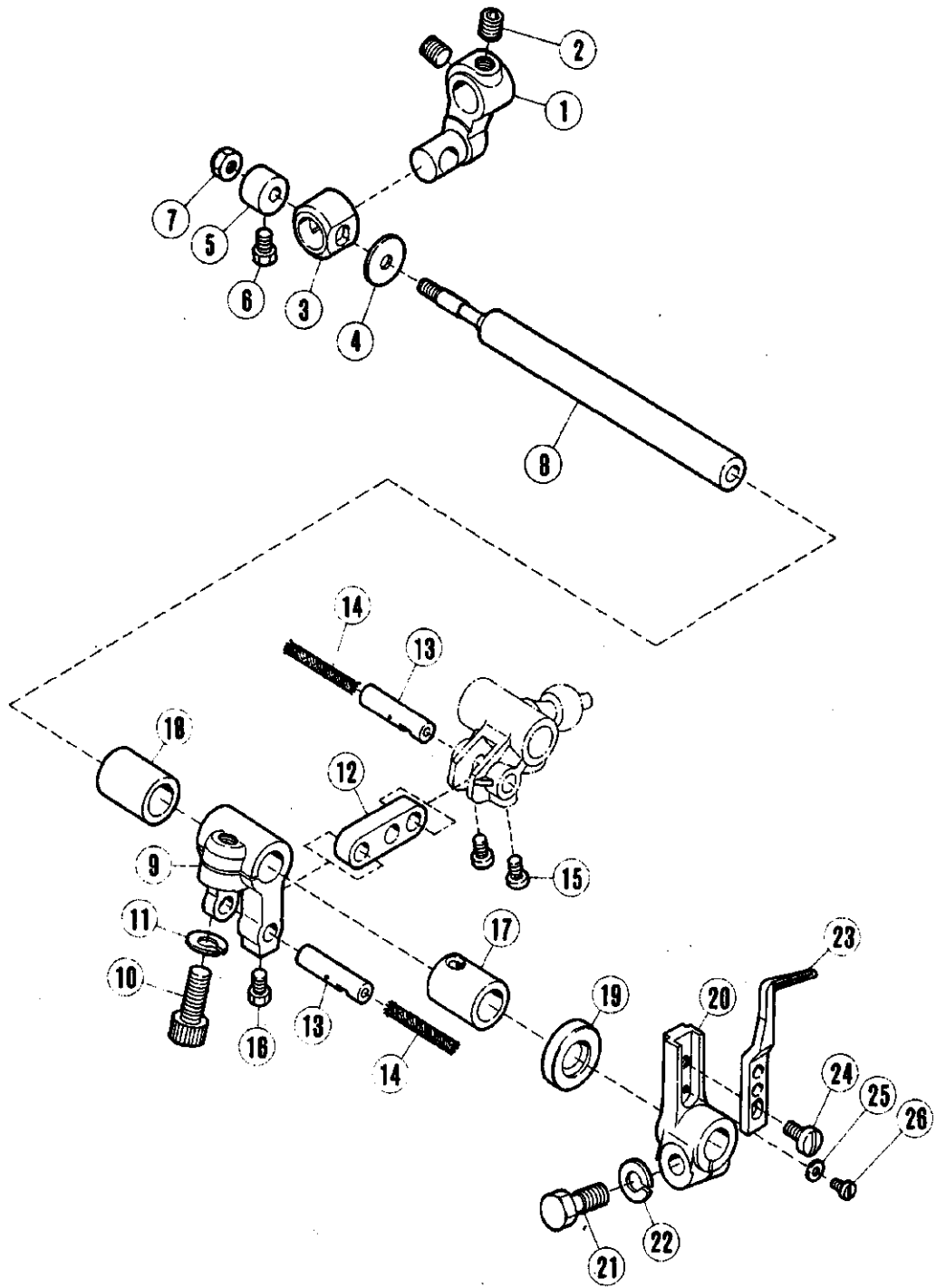

二重環ルーパー機構(1)

CHAINSTITCH LOOPER DRIVE MECHANISM(1)

REF. PART NO. NO. 7 th 11 th 12 th	NAME	Also used for: 共通使用機種				
		QT.	L	E	F	R
1 210288	レバー/ルーパー回避	1	-	E32	F32	-
2 5461	トメネジ/C5	2	*	*	*	*
3 210289	ブロック	1	-	E32	F32	-
4 208028	ワッシャー	1	L32	E32	F32	-
5 208029	カラー	1	L32	E32	F32	-
6 5084	ビス/C5	1	*	*	*	*
7 4802	ナット/M4	1	*	*	*	*
8 208196	シャフト/ルーパー駆動	1	L32	E32	F32	-
9 210294	クランク/ルーパー駆動	1	L32	E32	F32	-
10 5457	ビス/C9	1	*	*	*	*
11 204293	ワッシャー	1	L32	E32	F32	R57
12 208194	リンク/ルーパー駆動	1	L32	E32	F32	-
13 208195	ピン	2	L32	E32	F32	-
14 202176	オイルワック	2	L	E32	F	R57
15 5328	ビス/C4	2	*	*	*	*
16 5084	ビス/C5	1	*	*	*	*
17 210296	ラッシング	1	L32	E32	F32	-
18 210297	ラッシング	1	L32	E32	F32	-
19 210586	オイルシール	1	L32	E32	F32	-
20 204093	ルーパーレバー	1	L32	-	-	-
21 5284	ビス/C7	1	*	*	*	*
22 204293	ワッシャー	1	L32	E32	F32	R57
23 XXXXXX	ルーパー	1				
24 1189	ビス/C4	1	*	*	*	*
25 204172	レギュレーター	1	L32	-	F32	-
26 2922	ビス/C1	1	*	*	*	*

XXXXXXXXは、88~94頁参照
See pages 88~94 for XXXXXX.

Mark 記号	意味	Meanings
*	Screws, Nuts, 汎用部品(ネジ、ナット等)	
-	Not used. 使用されていません。	
L	L32, L52.	
L3N	L32-355, 359, 555, 559.	
E	E32, E52, E56.	
STR	E32, E52.	
OVR	E52, E56.	
F	F32, F52.	
R	R53, R57.	

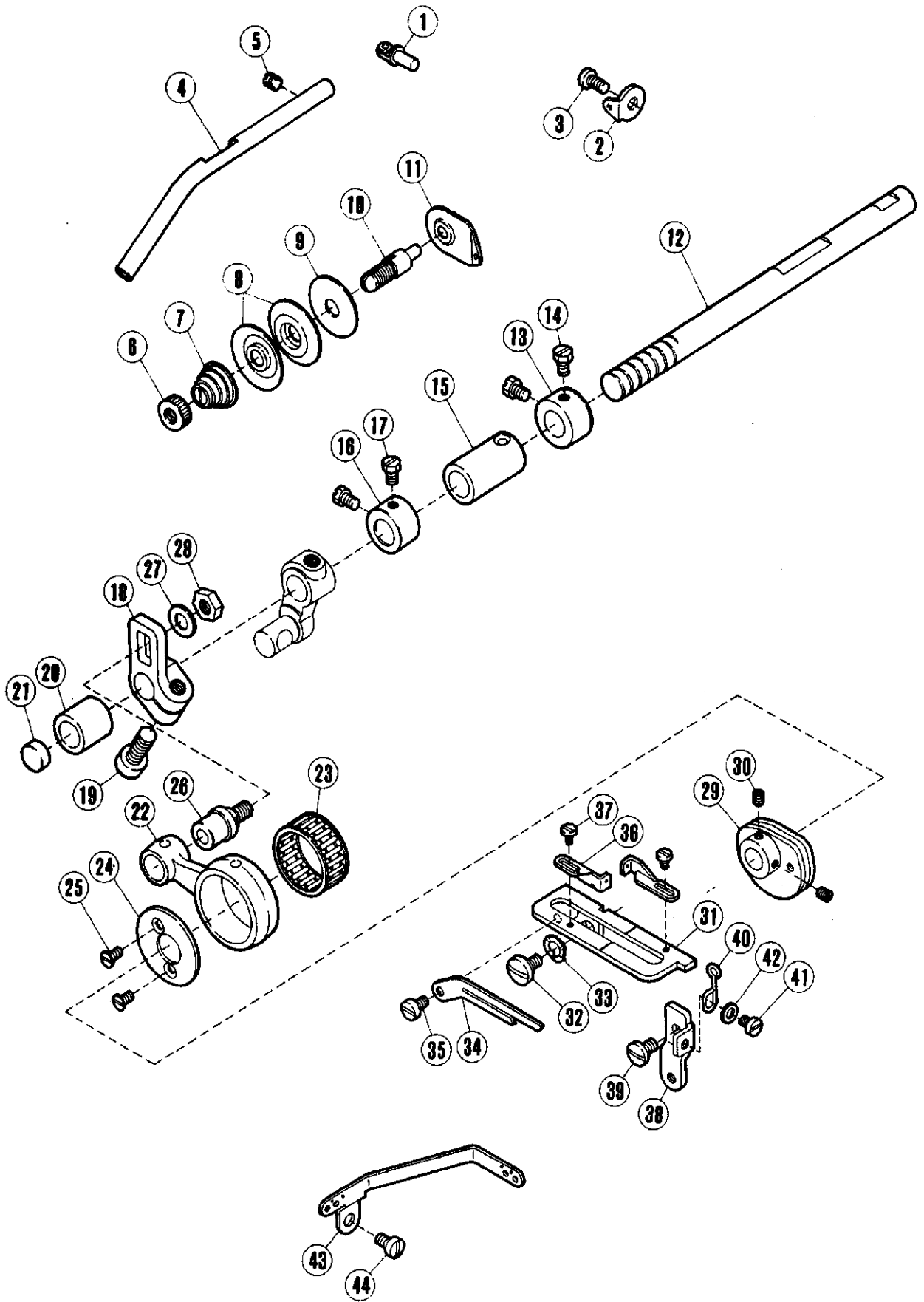

二重環ルーパ-機構(2)

CHAINSTITCH LOOPER DRIVE MECHANISM(2)

REF. NO.	PART NO.	JPN PART NO.	NAME	QTY.	Also used for: 共通使用機種			
					L	E	F	R
1	201048A	イトミチ	EYELET	1	L	-	F	R57
2	167079	イトミチ	EYELET	1	L32	STR	F32	R57
3	5091	ヒラネシ/CS	SCREW	1	*	*	*	*
4	204099	ハ ¹⁷ °/イトミチ	THREAD PIPE	1	L32	-	F32	-
5	1457	トメネシ/CS	SCREW	1	*	*	*	*
6	3056	チヨウシナツ	NUT	1	*	*	*	*
7	167077	アツシクハ ²	TENSION SPRING	1	L32	E32	F32	-
8	210319	チヨウシガラ	DISC	2	L	E32	F	-
9	208449	フェルト	FELT	1	L	E32	F	R57
10	167072	チヨウシホウ	POST	1	L32	E32	F32	-
11	202849	イトチヨウシガイ	TENSION GUIDE	1	L	E32	F	R57
12	208939	シャフト/ル-ハ ²	SHAFT/LOOPER AVOID	1	-	-	F32	-
13	201056	ガラ-	THRUST COLLAR	1	L	E32	F	R57
14	5084	オツカクネシ/CS	SCREW	2	*	*	*	*
15	210291	アツシ	RUSHING	1	-	E32	F32	-
16	210293	ガラ-	COLLAR	1	-	E32	F32	-
17	5084	オツカクネシ/CS	SCREW	2	*	*	*	*
18	210267	クランク/ル-ハ ² -シャフト	CRANK/LOOPER AVOID	1	-	E32	F32	-
19	5457	ヒラネシ/CS	SCREW	1	*	*	*	*
20	210292	アツシ	RUSHING	1	L32	E32	F32	-
21	205088	ピソ	PLUG	1	L32	L32	F32	-
22	210284	ロツク/ル-ハ ² -シャフト	CONNECTION/LOOPER AVOID	1	-	E32	-	-
23	205015	ニ-トルハ ² アソク	NEEDLE BEARING	1	-	E32	-	-
24	210283	ガラ-	COLLAR	1	-	E32	F32	-
25	5259	アラネシ/CS	SCREW	2	*	*	*	*
26	210285	ピン	PIN	1	-	E32	F32	-
27	202433	ワシ-	WASHER	1	L32	E32	F32	-
28	5455	オツカクネシ/CS	NUT	1	*	*	*	*
29	204095A	イトツリ/ル-ハ ²	THREAD TAKEUP/LOOPER	1	L32	-	F32	-
30	5292	トメネシ/CS	SCREW	2	*	*	*	*
31	210304	ル-ハ ² -イトツリ	LOOPER THREAD GUIDE BRACKET	1	-	E32	F32	-
32	5494	ワシ-	SCREW	1	*	*	*	*
33	210307	ワシ-	WASHER	1	-	E56	-	-
34	210302	イトツリアソク	GUIDE/LOOPER THREAD TAKEUP	1	-	E32	F32	-
35	1216	ヒラネシ/CS	SCREW	1	*	*	*	*
36	210303	イトミチ/ル-ハ ² -イトツリ	EYELET/LOOPER THREAD TAKEUP	2	-	E32	F32	-
37	5077	ヒラネシ/CS	SCREW	2	*	*	*	*
38	208923	ストッパ-	STOPPER	1	-	-	F32	-
39	5453	ヒラネシ/CS	SCREW	1	*	*	*	*
40	210306	ヒンゲイクハ ²	SPRING	1	-	E32	F32	-
41	1234	ヒラネシ/CS	SCREW	1	*	*	*	*
42	137906	ワシ-	WASHER	1	L	E	F32	R57
43	208362	イトミチ/ル-ハ ²	THREAD GUIDE	1	L32	-	F32	-
44	5113	ヒラネシ/CS	SCREW	1	*	*	*	*

Mark 記号	意味	Meanings
*	Screws, Nuts, 汎用部品(ネジ、ナット等)	
-	Not used. 使用されていません。	
L	L32, L52.	
L3N	L32-355, 359, 555, 559.	
E	E32, E52, E56.	
STR	E32, E52.	
OVR	E52, E56.	
F	F32, F52.	
R	R53, R57.	

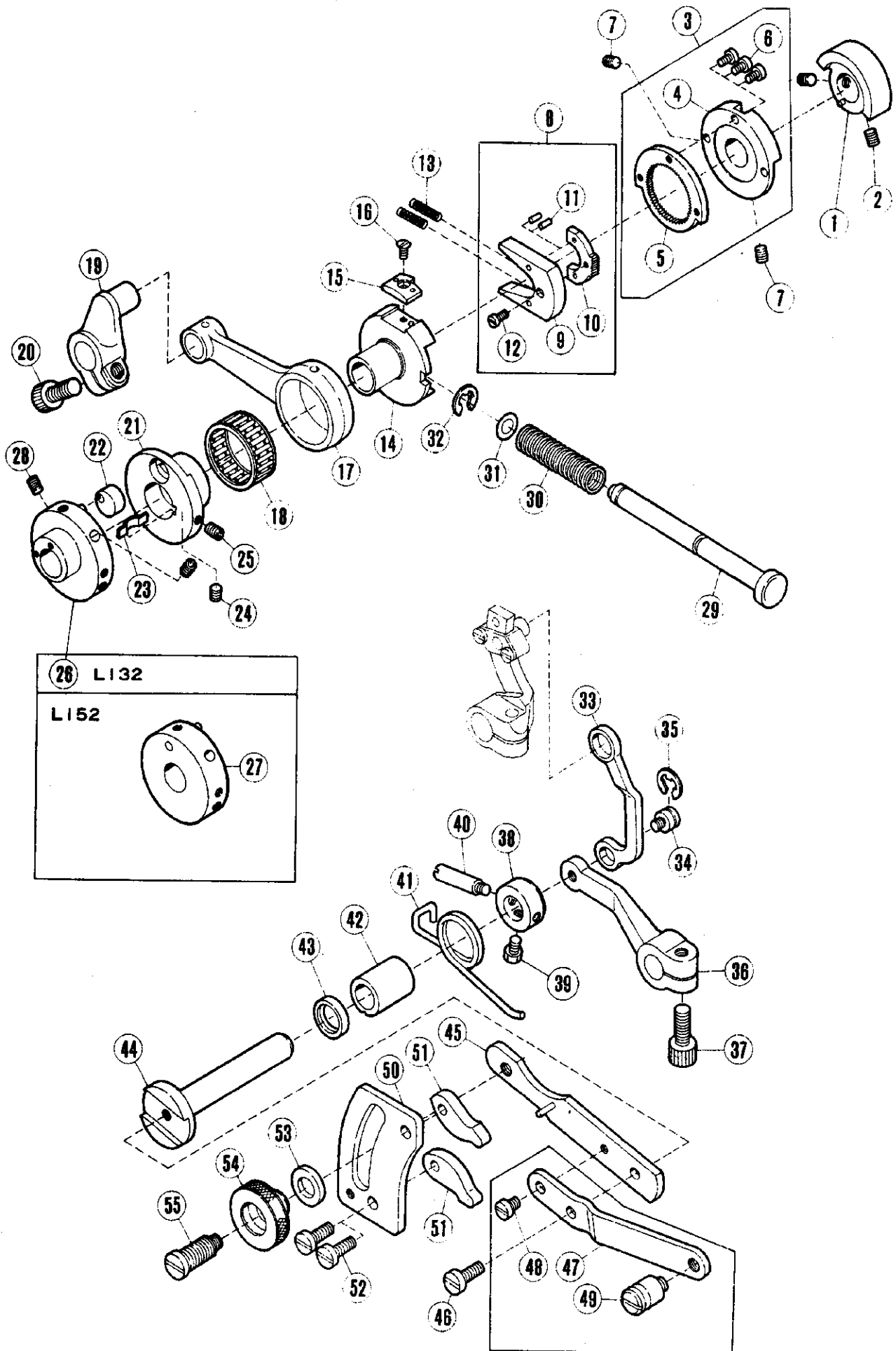

送り機構(1)

FEED MECHANISM(1)

REF. NO.	PART NO.	メキシコ	NAME	QT.	Also used for: 共通使用機種			
					L	E	F	R
1	208680	ハランスウイト	BALANCEWEIGHT	1	-	-	-	-
2	5461	トメネジ/CS	SCREW	2	*	*	*	*
3	210136	オクリチヨウセツラチエツトホイ(クミ)	RATCHET WHEEL COMPLETE	1	-	E	F	-
4	211807	ブラケット	BRACKET	1	-	E	F	-
5	211806	ホイール	WHEEL	1	-	E	F	-
6	5157	ヒラネジ/CS	SCREW	3	*	*	*	*
7	5461	トメネジ/CS	SCREW	2	*	*	*	*
8	208411	ラチエツト(クミ)	RATCHET COMPLETE	1	L	E	F	-
9	208413	ブラケット	BRACKET	1	L	E	F	-
10	208412	ラチエツト	RATCHET	1	L	E	F	-
11	208463	スプリングピン	PIN	2	L	-	-	-
12	5336	ヒラネジ/CS	SCREW	1	*	*	*	*
13	208415	スプリング	SPRING	2	L	E	F	-
14	211802	エキセン/オクリチヨウセツ	ECCENTRIC/FEED REGULATING	1	-	E	F	-
15	211804	ストップ	STOPPER	1	-	E	F	-
16	5437	ヒラネジ/CS	SCREW	1	*	*	*	*
17	210140	接続/オクリ	CONNECTION/FEED DRIVE	1	-	E	-	-
18	204784	ニードルベアリング	NEEDLE BEARING	1	L	E	-	-
19	210141	クランク/オクリ	CRANK/FEED DRIVE	1	-	E	F	-
20	5457	ヒラネジ/CS	SCREW	1	*	*	*	*
21	210127	エキセン/オクリ	FEED ECCENTRIC	1	-	E	F32	-
22	210129	エキセンガイド	GUIDE/FEED ECCENTRIC	1	-	E	F	-
23	210130	スプリング	SPRING	1	-	E	F	-
24	5292	トメネジ/CS	SCREW	1	*	*	*	*
25	5427	トメネジ/CS	SCREW	1	*	*	*	*
26	210282A	エキセン/ループ回避	LOOPFR AVOID ECCENTRIC	1	-	E32	F	-
27	210128A	エキセンリテーナ	FEED ECCENTRIC RETAINER	1	-	OVR	F	-
28	5461	トメネジ/CS	SCREW	2	*	*	*	*
29	209304	押しボタン	PUSH BUTTON	1	-	OVR	F	-
30	208421	スプリング	SPRING	1	L	-	F	-
31	208949	O RING	O RING	1	-	-	-	-
32	202522	リング	RING	1	L	E	F	R57
33	210161	リンク/オクリ	LINK/DIFF. FEED REGULATING	1	-	E	F	-
34	5316	エキセン/CS	SCREW	1	*	*	*	*
35	202522	リング	RING	1	L	E	F	R57
36	210162	右レバー/オクリ	RIGHT LEVER/DIFF. FEED REG.	1	-	E	F	-
37	5457	ヒラネジ/CS	SCREW	1	*	*	*	*
38	204754A	スラストカラー	THRUST COLLAR	1	L	E	F	-
39	5084	ヒラネジ/CS	SCREW	1	*	*	*	*
40	204757	ロックネジ	LATCH SCREW	1	L	E	F	-
41	204756	スプリング	SPRING	1	L	E	F	-
42	210164	ブッシング	BUSHING	1	L	E	F	-
43	204052A	オイルシール	OIL SEAL	1	L	E	F	-
44	204752	シャフト/オクリ	SHAFT/DIFF. FEED REGULATING	1	L	-	F	-
45	204755	レバー(左)/オクリ	LEVER (LEFT)/DIFF. FEED REG.	1	L	-	F	-
46	5118	ヒラネジ/CS	SCREW	1	*	*	*	*
47	204883	レバー	LEVER	1	L	-	F	-
48	1216	ヒラネジ/CS	SCREW	1	*	*	*	*
49	204142B	ガイドプレート	GUIDE PLATE	1	L	-	F	-
50	204143A	リフトガイド	LIFT GUIDE	2	L	-	F	-
51	5118	ヒラネジ/CS	SCREW	2	*	*	*	*
52	202868	ワッシャー	WASHER	1	L	-	F	R
53	204870	ナット	NUT	1	L	-	F	-
54	5321A	エキセン/CS	SCREW	1	*	*	*	*

See page 3 for the meanings of the contents in the list.
表内容の意味は、3頁をご参照ください。

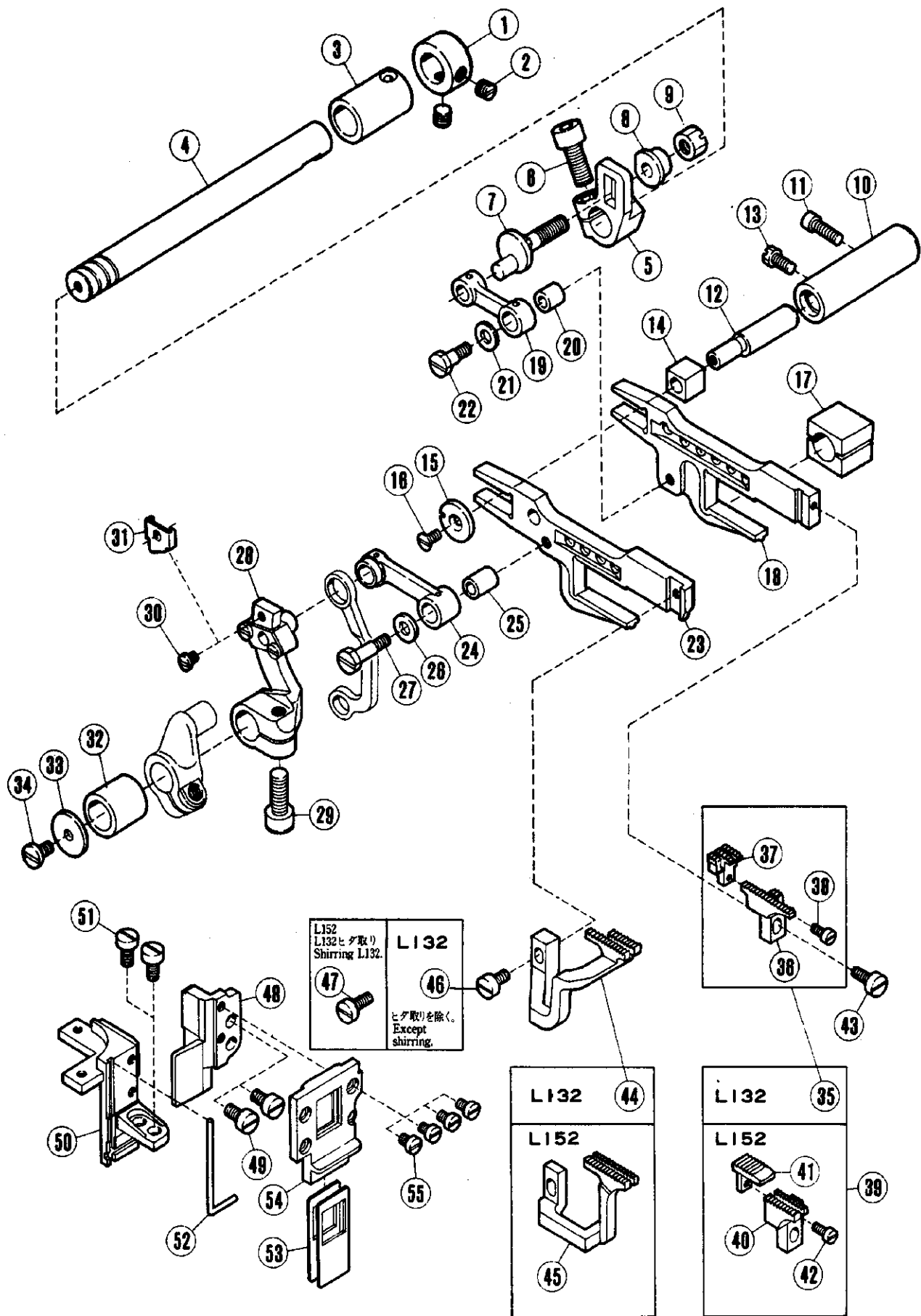

送り機構(2)

FEED MECHANISM(2)

REF. NO.	PART NO.	メーカ	NAME	QT.	Also used for: 共通使用機種				
					L	E	F	R	
1	201635	カラ-	COLLAR	1	-	E	F	-	
2	5060	トネジメ/C8	SCREW	2	*	*	*	*	
3	210102	ブッシュ	BUSHING	1	-	E	F	-	
4	208902	シャフト	FEED SHAFT	1	-	-	F	-	
5	210144	クランク/主送り	CRANK/MAIN FEED	1	-	E	F	-	
6	5457	ヒラネジ/C9	SCREW	1	*	*	*	*	
7	210145	ピン	PIN	1	-	E	F	-	
8	210146	ワッシャー	WASHER	1	-	E	F	-	
9	5455	ナット	NUT	1	*	*	*	*	
10	204129A	シャフト/送り棒ガイド	BUSHING/FEED BAR GUIDE	1	L	E	F	-	
11	2133-1	ヒラネジ/C5	SCREW	1	*	*	*	*	
12	204128A	ピン	PIN	1	L	E	F	-	
13	5084	コナクネジ/C5	SCREW	1	*	*	*	*	
14	205857	ブロック/送り棒ガイド	BLOCK/FEED BAR GUIDE	1	-	-	-	R	
15	204439A	ワッシャー	WASHER	1	L	E	F	-	
16	5317	ヒラネジ/C3	SCREW	1	*	*	*	*	
17	204810	ブロック/送り棒リフト	BLOCK/FEED BAR LIFT	1	L	-	-	-	
18	206930	主送り棒	MAIN FEED BAR	1	-	-	F	-	
19	210147	リンク/主送り	LINK/MAIN FEED	1	-	E	F	-	
20	210148	ブッシュ	BUSHING	1	-	E	F	-	
21	204115	ワッシャー	THRUST WASHER	1	L	E	F	-	
22	5489	コナクネジ/C5	SCREW	1	*	*	*	*	
23	206931	送り棒	DIFF. FEED BAR	1	-	-	F	-	
24	210153	リンク/送り棒	LINK/DIFF. FEED	1	-	E	F	-	
25	204114	ブッシュ	BUSHING	1	L	E	F	-	
26	204115	ワッシャー	WASHER	1	L52	E	F	-	
27	5231	コナクネジ/C5	SCREW	1	*	*	*	*	
28	210152	クランク(左)/送り棒	CRANK COMPLETE/DIFF. FEED	1	-	E	F	-	
29	5457	ヒラネジ/C9	SCREW	1	*	*	*	*	
30	5346	ヒラネジ/C3	SCREW	1	*	*	*	*	
31	206953	ストッパ	STOPPER	1	-	E56	-	-	
32	210143	ブッシュ	BUSHING	1	-	E	-	-	
33	210100	ワッシャー	WASHER	1	-	E	F	-	
34	4009-1	ヒラネジ/C5	SCREW	1	*	*	*	*	
35	XXXXXX	主送り棒(右)	MAIN FEED DOG COMPLETE	1					
36	XXXXXX	主送り棒	MAIN FEED DOG	1					
37	XXXXXX	補助送り棒	AUX. FEED DOG	1					
38	2922	ヒラネジ/C1	SCREW	1	*	*	*	*	
39	XXXXXX	主送り棒(右)	MAIN FEED DOG COMPLETE	1					
40	XXXXXX	主送り棒	MAIN FEED DOG	1					
41	XXXXXX	補助送り棒	AUX. FEED DOG	1					
42	2922	ヒラネジ/C1	SCREW	1	*	*	*	*	
43	1175-2	ヒラネジ/C4	SCREW	1	*	*	*	*	
44	XXXXXX	送り棒	DIFF. FEED DOG	1					
45	XXXXXX	送り棒	DIFF. FEED DOG	1					
46	1175-3	ヒラネジ/C4	SCREW	1	*	*	*	*	
47	1189	ヒラネジ/C4	SCREW	1	*	*	*	*	
48	208108	送り棒ガイド(右)	FEED BAR GUIDE (RIGHT)	1	L	-	F	-	
49	5205	ヒラネジ/C5	SCREW	2	*	*	*	*	
50	208952	送り棒ガイド(左)	FEED BAR GUIDE (LEFT)	1	L	-	F	-	
51	5205	ヒラネジ/C5	SCREW	2	*	*	*	*	
52	208169	Oリング	O RING	1	L	E	F	-	
53	208109	オイルシールド/送り棒ガイド	OIL SHIELD/FEED BAR GUIDE	2	L	-	F	-	
54	208625	挿入板	INSERT PLATE	1	L	-	F	-	
55	5346	ヒラネジ/C3	SCREW	4	*	*	*	*	

XXXXXXは、88~94頁参照
See pages 88~94 for XXXXXX.

See page 3 for the meanings of the contents in the list.
表内容の意味は、3頁をご参照ください。

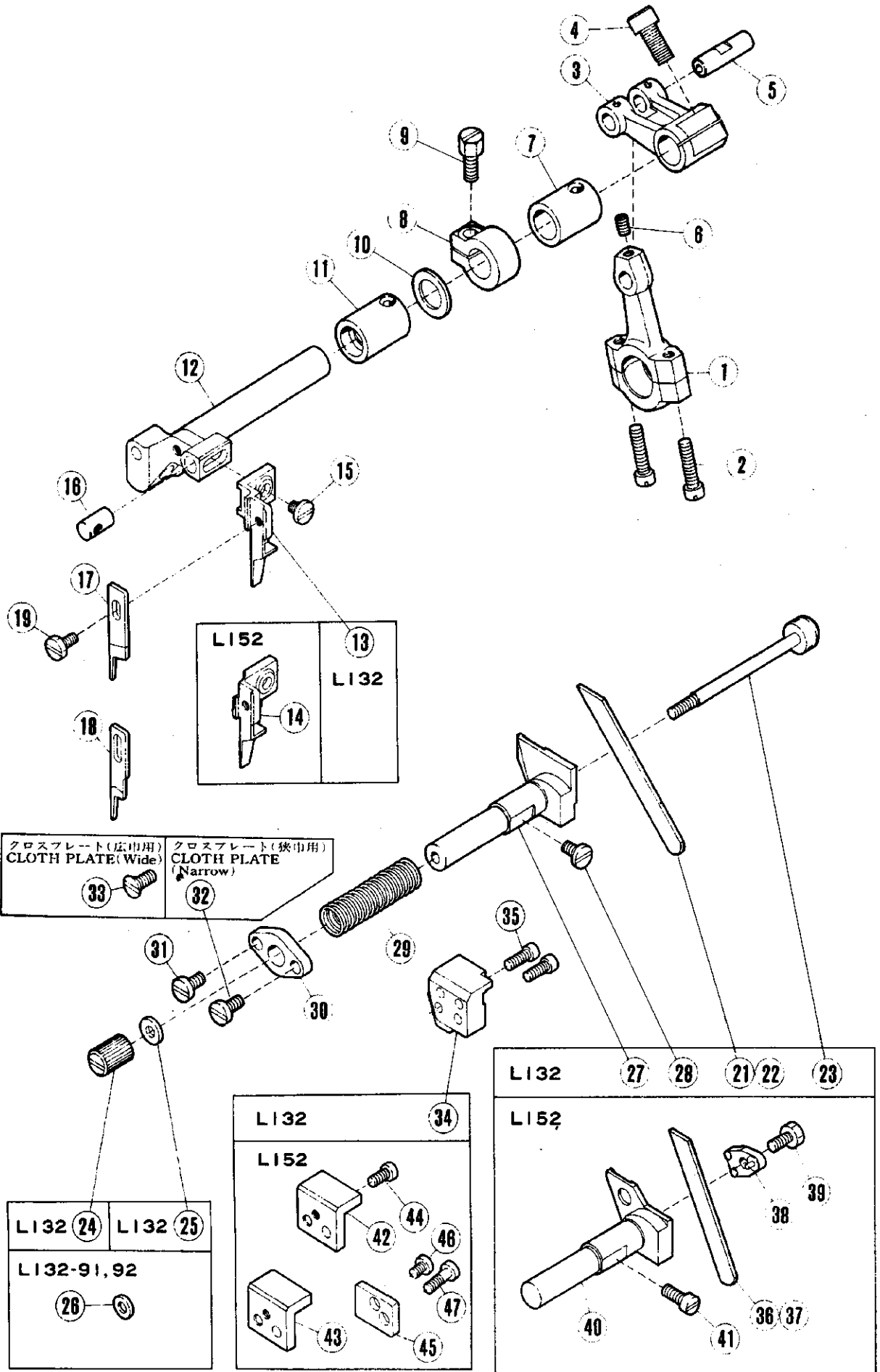

④⑤④⑥④⑦ HR装置ナシ用
Without HR Device

④② 総縫巾 6 mm 以下に使う。
④③ " 7 mm 以上 "

④② Total seam widths 6 mm or less.
④③ Total seam widths 7 mm or more.

上・下メス機構

KNIFE MECHANISM

REF. NO.	PART NO.	メカ名	NAME	QT.	Also used for: 共通使用機種			
					L	E	F	R
1	204145A	ロツトメ/ウツメ	CONNECTION/UPPER KNIFE DRIVE	1	L	-	F	-
2	5233	ヒラネジ/C7	SCREW	2	*	*	*	*
3	204147	クランク/ウツメ	CRANK/UPPER KNIFE	1	L	-	F	-
4	5381	ヒラネジ/C10	SCREW	1	*	*	*	*
5	204146	ピン	PIN	1	L	STR	F	-
6	1458	ヒラネジ/C5	SCREW	1	*	*	*	*
7	210067	ワッシャー(ミキ)	RUSHING (RIGHT)	1	L	E	F	-
8	206141B	カラー	THRUST COLLAR	1	L	-	F	-
9	5001	ヒラネジ/C7	SCREW	1	*	*	*	*
10	206235	ワッシャー	THRUST WASHER	1	L	-	F	-
11	204149	ワッシャー(ヒラ)	RUSHING (LEFT)	1	L	-	F	-
12	208893	ウツメ	UPPER KNIFE LEVER	1	-	-	F	-
13	210315B	ウツメ	UPPER KNIFE CLAMP	1	-	E32	F32	-
14	210173A	ウツメ	UPPER KNIFE CLAMP	1	-	OVR	F52	-
15	5118	ヒラネジ/C5	SCREW	2	*	*	*	*
16	208579	ピン	PIN	1	-	E	F32	-
17	201121A	ウツメ/ワイド	UPPER KNIFE/WIDE	1	L	-	F	R
18	202527A	ウツメ/ナロー	UPPER KNIFE/NARROW	1	L	-	F	R57
19	5038	ロツトメ/C4	SCREW	1	*	*	*	*
21	204161	ウツメ	LOWER KNIFE	1	L32	-	F32	-
22	204351	ウツメ/チヨウコウ	LOWER KNIFE/CARBIDE TIPPED	1	L32	-	F32	-
23	204162	ウツメ トメ ピン	CLAMP STUD	1	L32	-	F32	-
24	5260	ナット/C5	NUT	1	*	*	*	*
25	200098	ワッシャー	WASHER	1	L	-	F	R57
26	209173	ワッシャー	WASHER	1	L	-	-	-
27	208404	ウツメ	LOWER KNIFE HOLDER	1	L32	-	F32	-
28	4009-1	ヒラネジ/C5	SCREW	1	*	*	*	*
29	204158	スプリング	SPRING	1	L	-	F	-
30	204159	シール	SEAT	1	L	-	F	-
31	5117	ヒラネジ/C5	SCREW	1	*	*	*	*
32	5117	ヒラネジ/C5	SCREW	1	*	*	*	*
33	1732	ヒラネジ/C5	SCREW	1	*	*	*	*
34	208652	ブラケット	BRACKET	1	-	-	F32	-
35	1170	ヒラネジ/C4	SCREW	2	*	*	*	*
36	202295	ウツメ/厚	LOWER KNIFE/THICK	1	L52	-	F52	R57
37	201127	ウツメ/薄	LOWER KNIFE/THIN	1	L52	-	F52	R57
38	210184	ウツメ	CLAMP/LOWER KNIFE	1	L52	E	F52	-
39	2193	ヒラネジ/C5	SCREW	1	*	*	*	*
40	208851	ウツメ	LOWER KNIFE HOLDER	1	L52	-	F52	-
41	5002	ヒラネジ/C5	SCREW	1	*	*	*	*
42	204160A	ウツメ	GUIDE	1	L	-	F	-
43	208096	ウツメ	GUIDE/LOWER KNIFE HOLDER	1	L	-	F	-
44	1175-2	ヒラネジ/C4	SCREW	1	*	*	*	*
45	204646	スペーサー	SPACER PLATE	1	L	-	F	-
46	1216	ヒラネジ/C4	SCREW	1	*	*	*	*
47	5010	ヒラネジ/C4	SCREW	1	*	*	*	*

XXXXXXは、88~94頁参照
See pages 88~94 for XXXXXX.

Mark 記号	意味	Meanings
*	Screws, Nuts, 汎用部品(ネジ、ナット等)	
-	Not used. 使用されていません。	
L	L32, L52.	
L3N	L32-355, 359, 555, 559.	
E	E32, E52, E56.	
STR	E32, E52.	
OVR	E52, E56.	
F	F32, F52.	
R	R53, R57.	

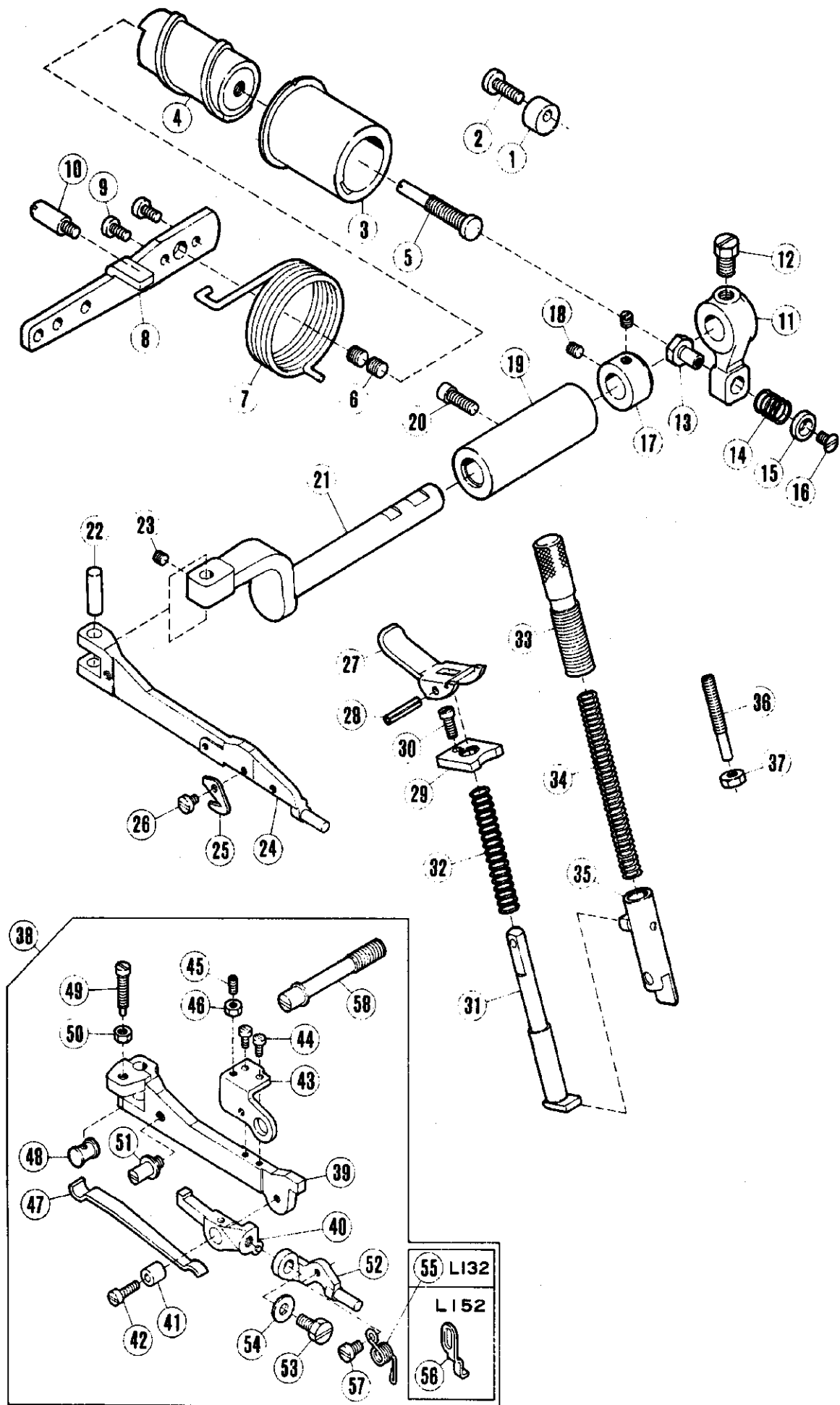

押工機構(1)

PRESSER FOOT MECHANISM(1)

REF. NO.	PART NO.	メキシコ	NAME	QT.	Also used for: 共通使用機種			
					L	E	F	R
1	202683	チヨウセツキ	REGULATOR	1	L	E56	F	R
2	5118	ヒラネジ/C5	SCREW	1	*	*	*	*
3	204930	フツツシ/フシアケムアソナイ	BUSHING/FOOT LIFT CAM	1	L	-	F	-
4	204929	フシアケム アソナイ	FOOT LIFT CAM	1	L	-	F	-
5	208316	ヒョウツキネジ	STUD	1	L	-	F	-
6	2913-2	トメネジ/C10	SCREW	2	*	*	*	*
7	204178	ネジリハハネ	SPRING	1	L	-	F	-
8	204177B	レハム-フシアケム	FOOT LIFT LEVER	1	L	-	F	-
9	1202	ヒラネジ/C4	SCREW	2	*	*	*	*
10	5232	ヒョウツキネジ/C5	SCREW	1	*	*	*	*
11	208313	レハム-オサエタメイシムク	INTERMEDIATE LEVER	1	L	-	F	-
12	2022-4	ロツカクネジ/C10	SCREW	1	*	*	*	*
13	208314	タマンツキピョウ	PIN	1	L	-	F	-
14	208315	フツツシハハネ	SPRING	1	L	-	F	-
15	202757A	ワカカネ	WASHER	1	L	-	F	R
16	5317	ケラネジ/C3	SCREW	1	*	*	*	*
17	201056	ハラ-	THRUST COLLAR	1	L	E32	F	R57
18	1457	トメネジ/C5	SCREW	2	*	*	*	*
19	208535	フツツシ/オサエタメイシムク	BUSHING	1	L	-	F	-
20	2133-1	ヒラネジ/C5	SCREW	1	*	*	*	*
21	208534	シムク/オサエタメイ	SHAFT/FOOT LIFT	1	L	-	F	-
22	208549	ハイコウピョウ	PIN	1	L	-	F	-
23	5167	トメネジ/C5	SCREW	1	*	*	*	*
24	208954	オサエタメイ	PRESSER ARM	1	-	-	F	-
25	202451	チエインカツター	CHAINCUTTER	1	-	E	F	R
26	2921	ヒラネジ/C3	SCREW	1	*	*	*	*
27	208598	チアケム	HAND LIFT LEVER	1	L	STR	F	R53
28	202647A	スワ-リンクピョウ	PIN	1	L	STR	F	R53
29	208599	アソナイイダ	BUSHING	1	L	STR	F	R53
30	5029	ヒラネジ/C3	SCREW	1	*	*	*	*
31	202645	シムク/チアケム	PLUNGER	1	L	STR	F	R53
32	201395	フツツシハハネ	SPRING	1	L	STR	F	R53
33	208774	チヨウセツキ	THUMB SCREW	1	L	STR	F	-
34	208773	フツツシハハネ	SPRING	1	L	-	F	R53
35	208537	オサエタメイ(クミ)	PRESSER BAR COMPLETE	1	L	STR	F	-
36	5271	ヒョウツキネジ/C5	SCREW	1	*	*	*	*
37	3044	ロツカクナツト/C5	NUT	1	*	*	*	*
38	209307	フロ-チンクオサエタメイ(クミ)	PRESSER ARM COMPLETE	1	-	-	-	-
39	209308	オサエタメイ	PRESSER ARM	1	-	-	-	-
40	209309	レハム-	LEVER	1	-	-	-	-
41	211511	フツツシ	BUSHING	1	-	-	-	-
42	5003	ヒラネジ/C3	SCREW	1	*	*	*	*
43	209311	レハム-タキ	LEVER GUIDE	1	-	-	-	-
44	2922	ヒラネジ/C1	SCREW	2	*	*	*	*
45	5427	トメネジ/C3	SCREW	1	*	*	*	*
46	5409	ロツカクナツト	NUT	1	*	*	*	*
47	211514	イダハハネ	FLAT SPRING	1	-	-	-	-
48	209312	ハハネアソナイ	SPRING GUIDE	1	-	-	-	-
49	5538	ヒョウツキネジ	SCREW	1	*	*	*	*
50	3091	ロツカクナツト/C4	NUT	1	*	*	*	*
51	209313	タマンツキネジ	SCREW	1	-	-	-	-
52	211516	フマケツト	BRACKET	1	-	-	-	-
53	2193	ロツカクネジ/C5	SCREW	1	*	*	*	*
54	201185	ワカカネ	WASHER	1	L	E	F	R57
55	211517	ネジリハハネ	SPRING	1	-	-	-	-
56	209314	ストップハ-	STOPPER	1	-	-	-	-
57	2921	ヒラネジ/C3	SCREW	1	*	*	*	*
58	5552	タマンツキネジ	SCREW	1	*	*	*	*

See page 3 for the meanings of the contents in the list.
表内容の意味は、3頁をご参照ください。

L132

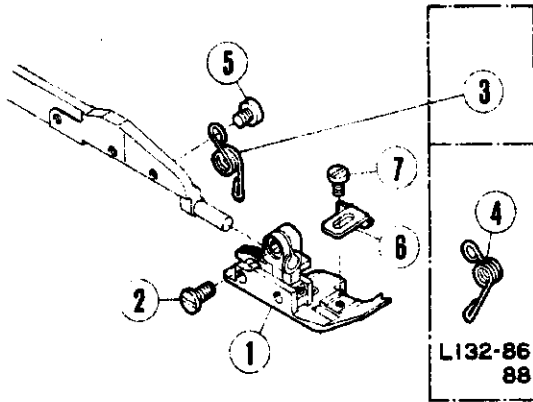

L152

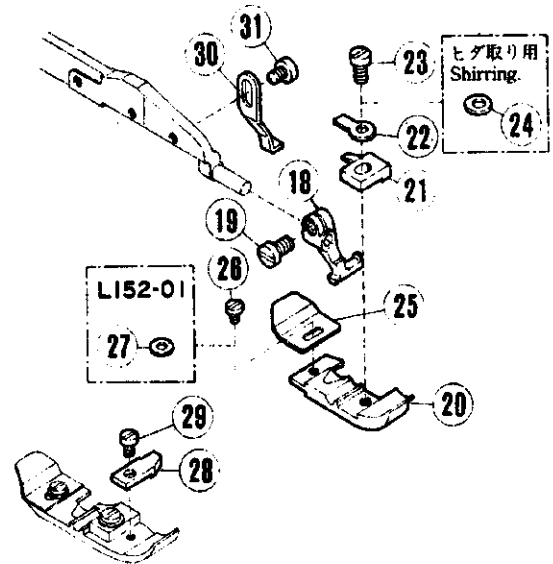

1

L132

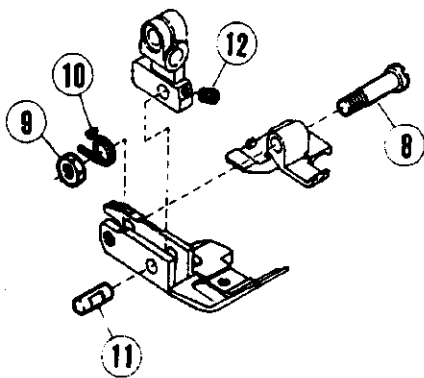

L152-260

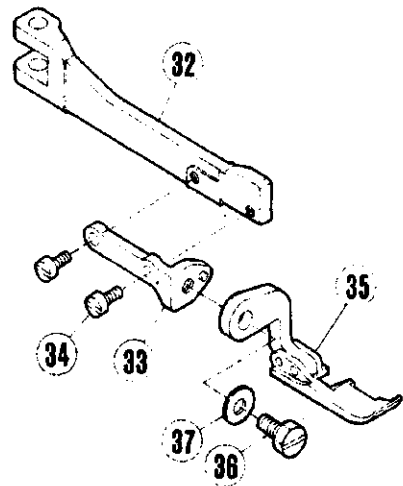

13

L132

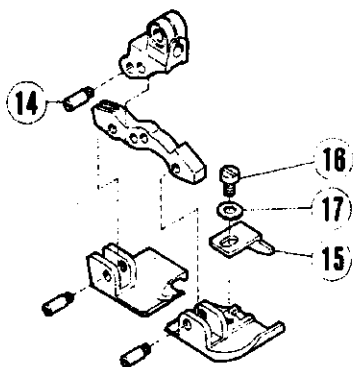

押工機構(2)

PRESSER FOOT MECHANISM(2)

REF. PART NO. NO. 7 th 11 th 12 th	品名	NAME	QT.	Also used for: 共通使用機種			
				L	E	F	R
1	XXXXXX	ボヤイ(クミ)	1				
2	5328	ヒラネジ/C4	1	*	*	*	*
3	210341	ネジリハサ	1	-	E32	F32	-
4	208960	ネジリハサ	1	-	-	-	-
5	2921	ヒラネジ/C3	1	*	*	*	*
6	XXXXXX	ボシヨボヤイ	1				
7	5030	ヒラネジ/C1	1	*	*	*	*
8	208528	ピソツネジ	1	L32	E32	F32	-
9	5409	ワツカクツツ	1	*	*	*	*
10	208913	ネジリハサ	1	L32	E32	F32	-
11	208527	パイコク	1	L32	E32	F32	-
12	5223	ボヤイ/C1	1	*	*	*	*
13	XXXXXX	ボヤイ(クミ)/チニムボウ	1				
14	208958	ピソツネジ	3	L	-	F	-
15	204683	ボシヨボヤイ	1	L32	E32	F32	-
16	5157	ヒラネジ/C3	1	*	*	*	*
17	202875	ワカサ	1	L	E32	F	R57
18	208525B	ボヤイ/C4	1	L52	OVR	F52	-
19	5328	ヒラネジ/C4	1	*	*	*	*
20	XXXXXX	ボヤイ	1				
21	XXXXXX	ツメ	1				
22	201156	ボヤイ/C4	1	L52	OVR	F52	R
23	5089	ヒラネジ	1	*	*	*	*
24	202588	ワカサ	1	L	-	F52	R57
25	XXXXXX	ボシヨボヤイ	1				
26	5030	ヒラネジ/C1	1	*	*	*	*
27	210585	ワカサ	1	L	OVR	F52	R
28	XXXXXX	ボシヨボヤイ	1				
29	1231	ヒラネジ/C1	1	*	*	*	*
30	208547	ボヤイ	1	L52	-	-	-
31	2921	ヒラネジ/C3	1	*	*	*	*
32	209232	ボヤイ	1	-	-	-	-
33	209230	ボヤイ	1	-	-	-	-
34	1196	ヒラネジ/C3	2	*	*	*	*
35	209226	ボヤイ(クミ)	1	-	-	-	-
36	2193	ワツカクツツ/C5	1	*	*	*	*
37	201185	ワカサ	1	L	E	F	R57

XXXXXXは、88~94頁参照
See pages 88~94 for XXXXXX.

Mark 記号	意味 Meanings
*	Screws, Nuts, 汎用部品(ネジ、ナット等)
-	Not used. 使用されていません。
L	L32, L52.
L3N	L32-355, 359, 555, 559.
E	E32, E52, E56.
STR	E32, E52.
OVR	E52, E56.
F	F32, F52.
R	R53, R57.

101頁参照
See page 101.

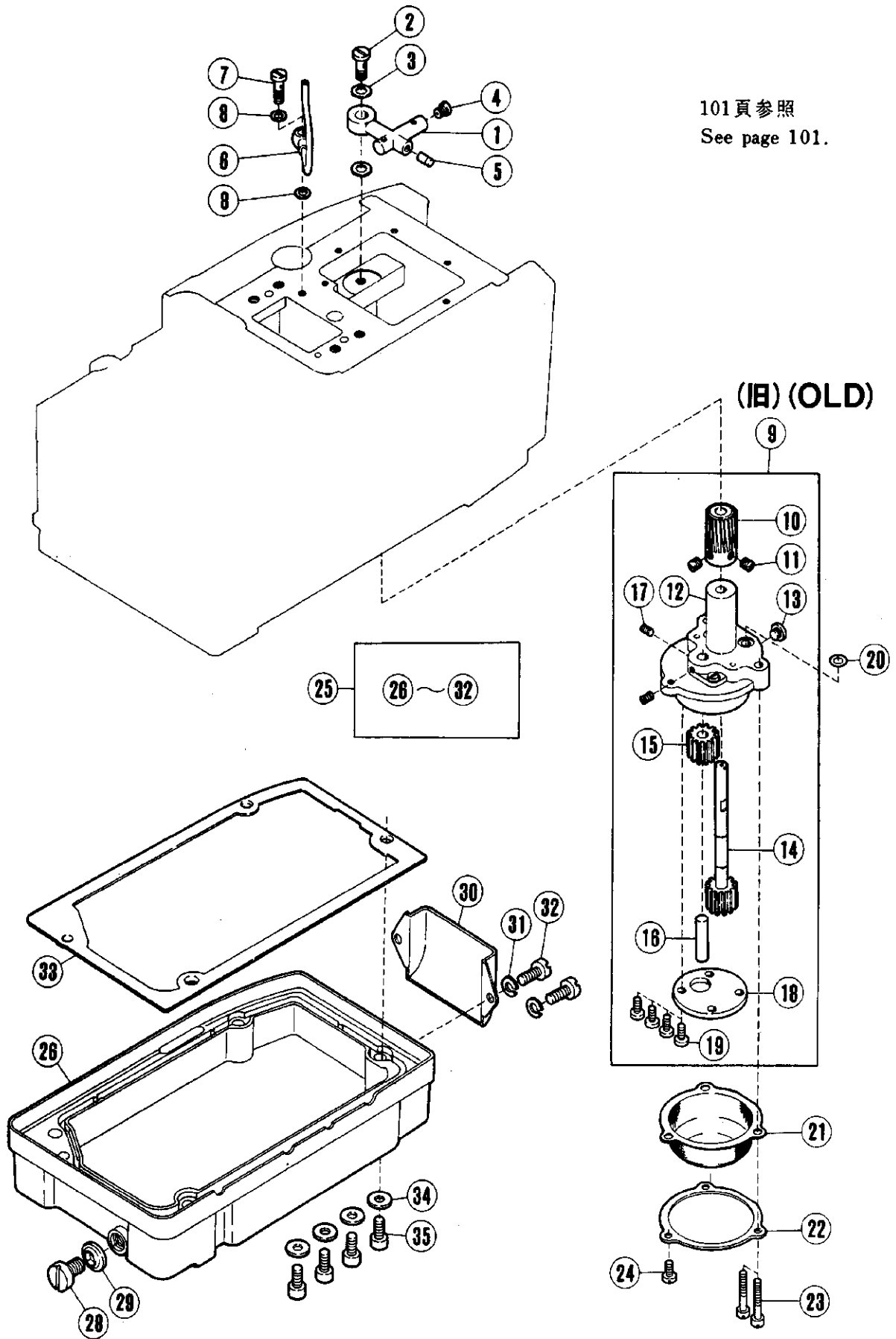

給油機構

LUBRICATING MECHANISM

REF. NO.	PART NO.	メキシコ	NAME	QT.	Also used for: 共通使用機種			
					L	E	F	R
1	204193	アワラ ハイフンキ	DISTRIBUTOR	1	L	-	-	-
2	200152	ツキチネシ	OIL SPLASH SCREW	1	L	E	-	R
3	200138	カメツツ	WASHER	2	L	E	-	-
4	201323	アツクチネシ	SCREW	1	L	-	-	R57
5	202903	ピソ	PLUG	1	L	-	-	R57
6	204194	アツ カン (クミ)	OIL SPLASH PIPE COMPLETE	1	L	-	-	-
7	201758	ツキチネシ	OIL SPLASH SCREW	1	L	-	-	R57
8	201759	カメツツ	WASHER	2	L	-	-	R57
9	204593	チヤホソフ (クミ)	GEAR PUMP COMPLETE	1	L	-	-	-
10	204187	ウオム ホイル	WORM WHEEL	1	L	-	-	-
11	5060	トメシ/C8	SCREW	2	*	*	*	*
12	204180	アツク (クミ)	CASING COMPLETE	1	L	-	-	-
13	5145	ヒラシ/C10	SCREW	1	*	*	*	*
14	208687	チヤ(A)	PUMP GEAR (RIGHT)	1	L	E	F	-
15	201295	チヤ(B)	PUMP GEAR (LEFT)	1	L	E	-	R
16	204184	シヤ(B)	PUMP GEAR SHAFT	1	L	E	-	-
17	1458	トメシ/C5	SCREW	2	*	*	*	*
18	201293A	ソクイ	PLATE	1	L	E	-	R
19	5117	ヒラシ/C5	SCREW	4	*	*	*	*
20	204185	オオリング	O RING	1	L	E	F	-
21	201338	フィルタ (クミ)	FILTER COMPLETE	1	L	-	-	R
22	201341	トリツクイ	FRAME/FILTER	1	L	-	-	R
23	5095	ヒラシ/C5	SCREW	2	*	*	*	*
24	5117	ヒラシ/C5	SCREW	1	*	*	*	*
25	209153	オイルタンク (クミ)	OIL RESERVOIR COMPLETE	1	-	-	-	-
26	208961	オイルタンク	OIL RESERVOIR	1	-	-	-	-
28	51386	ヒラシ/H11	SCREW	1	*	*	*	*
29	202287A	ワシカネ	WASHER	1	L	E	F	R
30	209150	カシ アツイ	AIR GUIDE	1	-	-	-	R
31	202286	ワシカネ	WASHER	2	L	E	F	R
32	5441	ヒラシ/C5	SCREW	2	*	*	*	*
33	208962A	ホウシヨク	CUSHION RUBBER	1	-	-	-	-
34	208670	ワシカネ	WASHER	4	-	-	-	-
35	5534	ヒラシ/C8	SCREW	4	*	*	*	*

Mark 記号	意味 Meanings
*	Screws, Nuts, 汎用部品(ネジ、ナット等)
-	Not used. 使用されていません。
L	L32, L52.
L3N	L32-355, 359, 555, 559.
E	E32, E52, E56.
STR	E32, E52.
OVR	E52, E56.
F	F32, F52.
R	R53, R57.

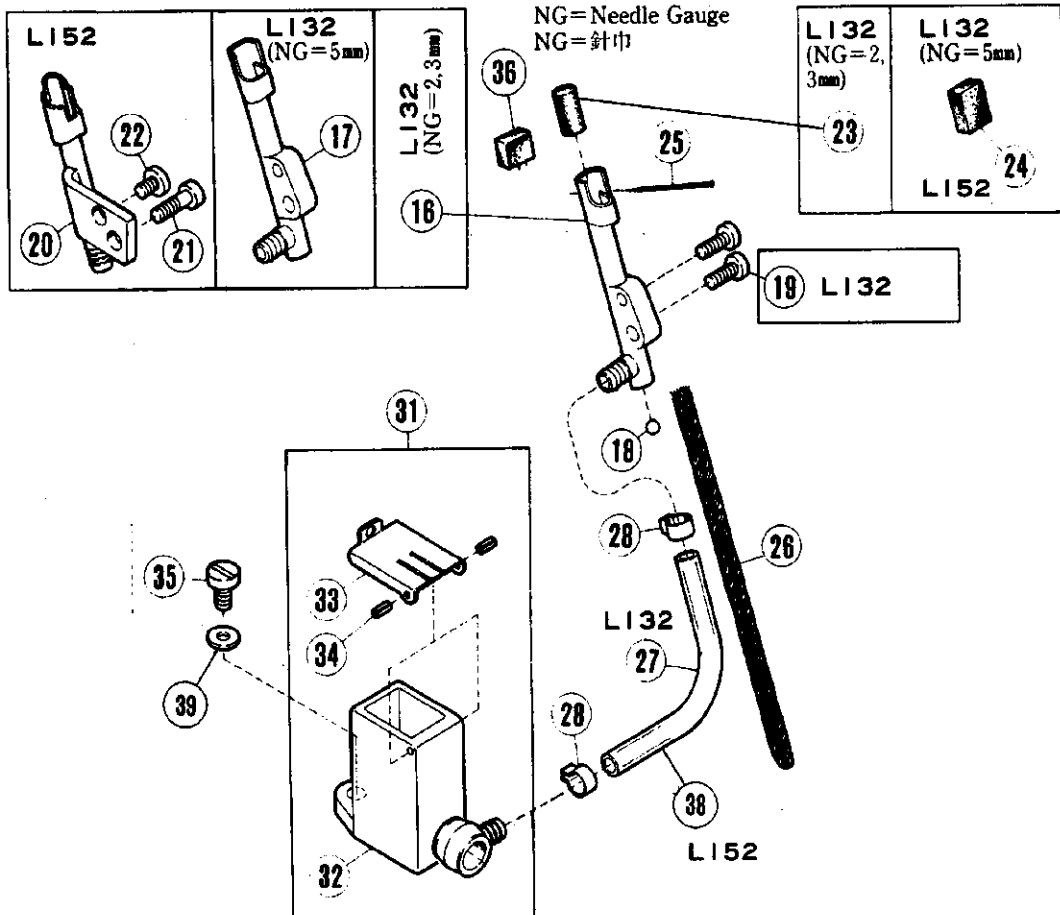
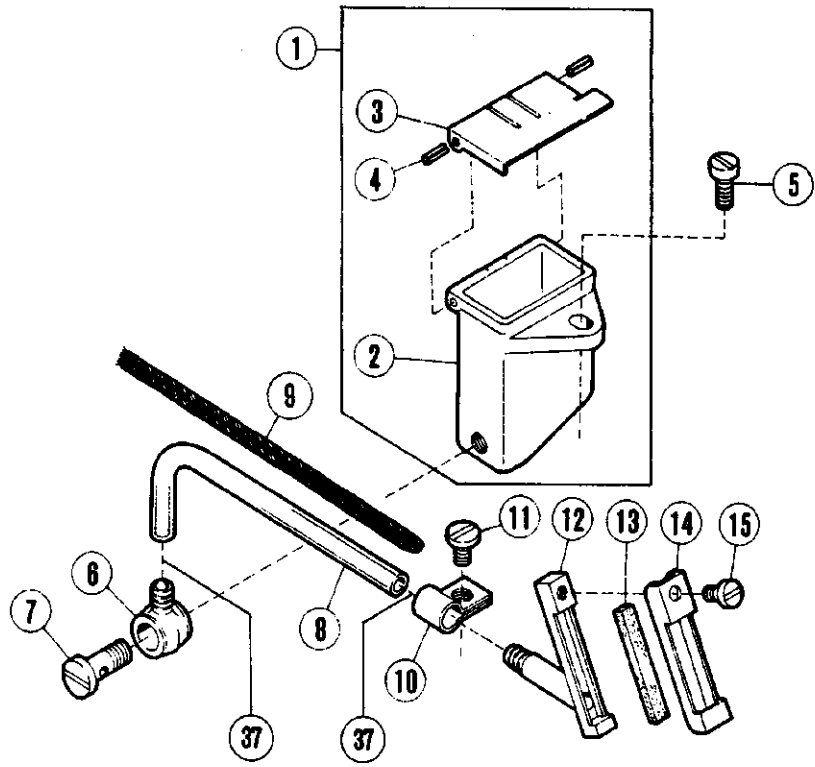

H・R装置

H.R. DEVICE

REF. NO.	PART NO.	NAME	QT.	Also used for:			
				L	E	F	R
1	208940	シリコンタンク(ウイ)(カミ)	1	-	-	-	-
2	208941-ME	シリコンタンク(ウイ)	1	-	-	-	-
3	208942	フタ	1	-	-	-	-
4	206781	スプリングピン	2	-	-	-	-
5	2902	ヒラネジ/C5	1	*	*	*	*
6	200136	ツキテ	1	L	E	-	R
7	200152	ツキネジ	1	L	E	-	R
8	200134B	オイルチューブ (4X6X120)	1	-	-	-	R57
9	202176	キャウユヒモ	1	L	E	-	-
10	206671	トメ板	1	-	-	-	-
11	4009-1	ヒラネジ/C5	1	*	*	*	*
12	208796-ME	スレッド潤滑剤	1	-	-	-	-
13	209297	フェルト	1	-	-	-	-
14	208797	スレッドガイド	1	-	-	-	-
15	1202	ヒラネジ/C4	1	*	*	*	*
16	208655	ニードルクーラー (2,3)	1	-	-	-	-
17	208656	ニードルクーラー (5)	1	-	-	-	-
18	210214	プラグ	1	-	E	-	-
19	1175-3	ヒラネジ/C4	2	*	*	*	*
20	204651	ニードルクーラー	1	L52	-	-	-
21	5019	ヒラネジ/C4	1	*	*	*	*
22	1216	ヒラネジ/C4	1	*	*	*	*
23	204465	オイルフェルト	1	L32	-	-	-
24	204466	オイルフェルト	1	L32	E32	-	-
25	210766	ピン	1	L	E	-	R
26	202176	キャウユヒモ	1	L	E	-	-
27	208657	オイルチューブ (4X6X50)	1	-	-	-	-
28	200155	クランプ	2	L	E	-	R57
31	209411-91	シリコンタンク(ウイ)(カミ)	1	L	-	-	-
32	209412-91	シリコンタンク(ウイ)	1	-	-	-	-
33	204862	フタ	1	-	-	-	-
34	206781	スプリングピン	2	-	-	-	-
35	5345	ヒラネジ/C5	1	*	*	*	*
36	240178	キャウユヒモ	1	L	E	-	-
37	200155	クランプ	1	L	E	-	-
38	204921	チューブ	1	-	-	-	-
39	201185	ワッシャー	1	-	-	-	-

Mark 記号	意味	Meanings
*	Screws, Nuts, 汎用部品(ネジ、ナット等)	
-	Not used. 使用されていません。	
L	L32, L52.	
L3N	L32-355, 359, 555, 559.	
E	E32, E52, E56.	
STR	E32, E52.	
OVR	E52, E56.	
F	F32, F52.	
R	R53, R57.	

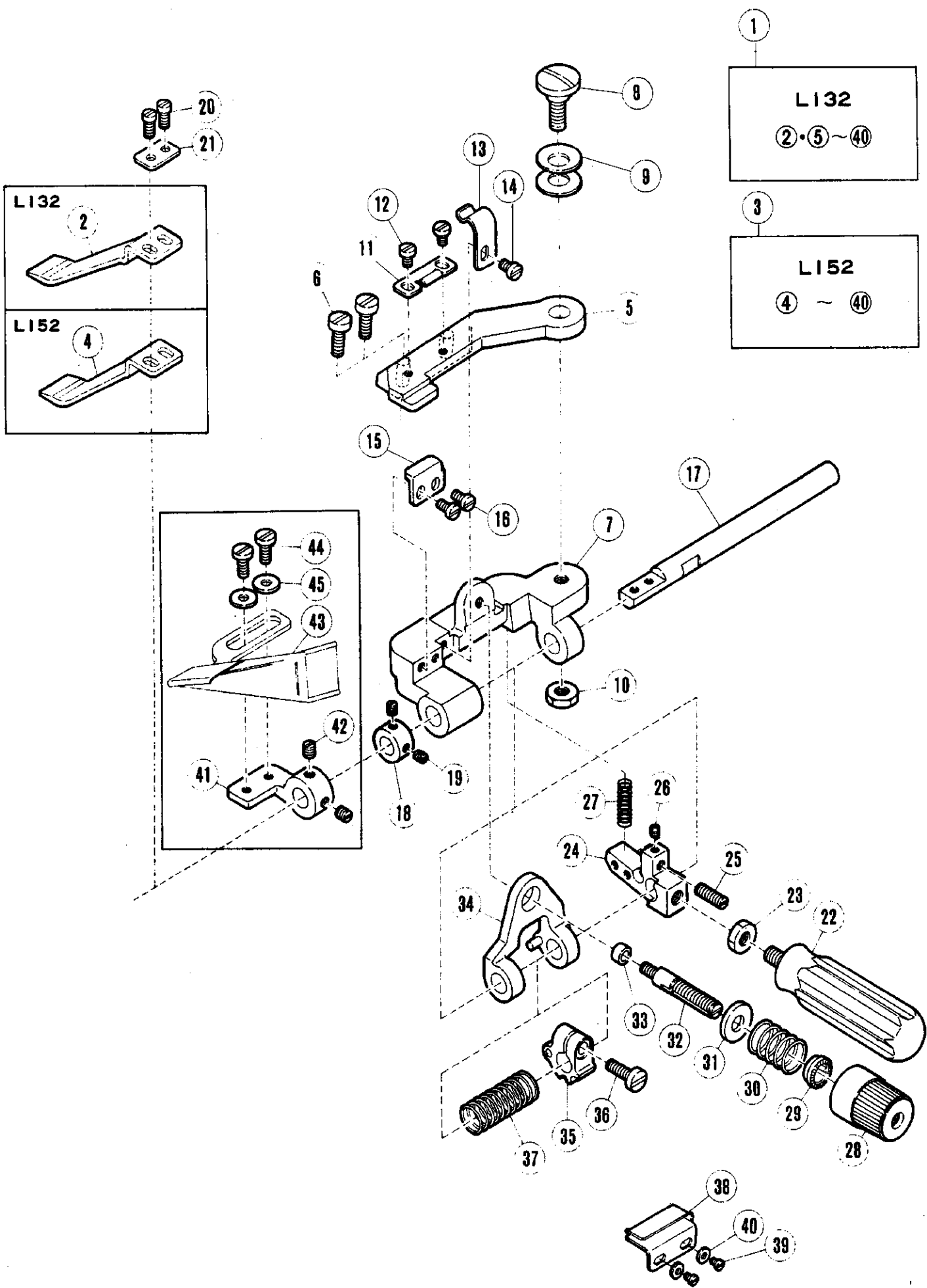

シャリングアタッチメント

SHIRRING ATTACHMENT

REF. NO.	PART NO.	メシヨク	NAME	Also used for: 共通使用機種				
				QT.	L	E	F	R
1	208658	シャ-リング アタッチメント (セツト)	SHIRRING ATTACHMENT	1	L32	-	-	-
2	210953	ブレード	BLADE	1	L32	E32	-	-
3	208659	シャ-リング アタッチメント (セツト)	SHIRRING ATTACHMENT	1	L52	-	-	-
4	210954	ブレード	BLADE	1	L52	OVR	-	-
5	208660	ブラケット	BRACKET	1	L	-	-	-
6	5152	ヒラネジ/C5	SCREW	1	*	*	*	*
7	210936	ブラケット	BRACKET	1	L	E	-	-
8	5513	スプリングネジ/C8	SCREW	1	*	*	*	*
9	204889	スプリングワッシャー	SPRING WASHER	1	L	E	-	-
10	5104	ロツカクナツト/C3	NUT	1	*	*	*	*
11	210947	フラットスプリング	FLAT SPRING	1	L	E	-	-
12	1206	ヒラネジ/C4	SCREW	2	*	*	*	*
13	210946	フラットスプリング	FLAT SPRING	1	L	E	-	-
14	1206	ヒラネジ/C4	SCREW	1	*	*	*	*
15	210945	ストップ	STOPPER	1	L	E	-	-
16	5328	ヒラネジ/C4	SCREW	1	*	*	*	*
17	210937	シャフト	SHAFT	1	L	E	-	-
18	206225	カラー	THRUST COLLAR	1	L	E	-	-
19	1457-1	トメネジ/C5	SCREW	2	*	*	*	*
20	5029	ヒラネジ/C3	SCREW	2	*	*	*	*
21	210955	ワッシャー	WASHER	1	L	E	-	-
22	210948	レバー	LEVER	1	L	E	-	-
23	5104	ロツカクナツト/C3	NUT	1	*	*	*	*
24	211614	ブラケット	BRACKET	1	L	E	-	-
25	1435	トメネジ/C5	SCREW	1	*	*	*	*
26	5292	トメネジ/C3	SCREW	1	*	*	*	*
27	210952	スプリング	SPRING	1	L	E	-	-
28	208447	ポストナツ	POST NUT	1	L	E	F	R57
29	208448	スプリングバッシング	SPRING BUSHING	1	L	E	F	R57
30	210940	スプリング	SPRING	1	L	E	-	-
31	204991	ワッシャー	WASHER	1	L	E	-	-
32	5082A	スクリュースタッド	SCREW STUD	1	*	*	*	*
33	210944	ワッシャー	WASHER	1	L	E	-	-
34	211613	ガイド	GUIDE	1	L	E	-	-
35	210938	ラッチ	LATCH	1	L	E	-	-
36	5118	ヒラネジ/C5	SCREW	1	*	*	*	*
37	210939	スプリング	SPRING	1	L	E	-	-
38	205091	スリットガイド	SHIRRING EDGE GUIDE	1	L	-	F	-
39	1216	ヒラネジ/C4	SCREW	2	*	*	*	*
40	137906	ワッシャー	WASHER	2	L	E	F32	R57
41	210962	バインダーブラケット	BINDER BRACKET	1	L	E	-	-
42	5210	トメネジ/C7	SCREW	2	*	*	*	*
43		バインダー	BINDER	1	L	-	-	-
44	1202	ヒラネジ/C4	SCREW	2	*	*	*	*
45	167066	ワッシャー	WASHER	2	L	E	F	R57

Mark 記号	意味 Meanings
*	Screws, Nuts, 汎用部品(ネジ、ナット等)
-	Not used. 使用されていません。
L	L32, L52.
L3N	L32-355, 359, 555, 559.
E	E32, E52, E56.
STR	E32, E52.
OVR	E52, E56.
F	F32, F52.
R	R53, R57.

CLOTH GUIDE

当定規

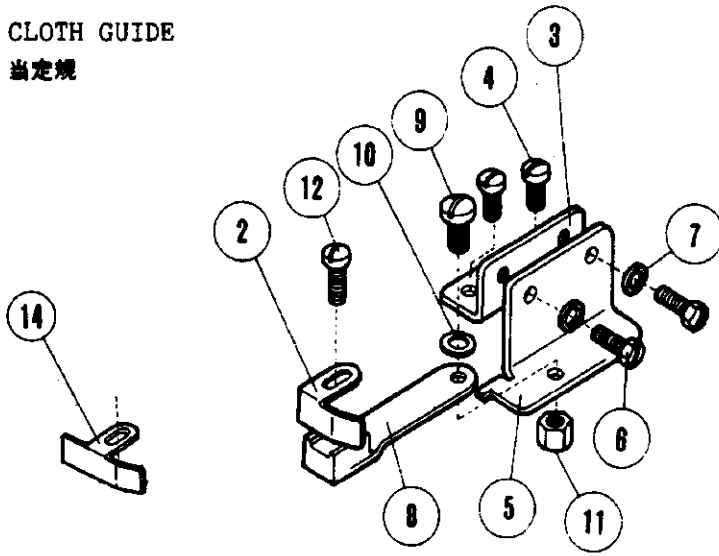

①

L132

② ~ ⑫

⑬

L152

③ ~ ⑫・⑭

FOLDER ASSEMBLY

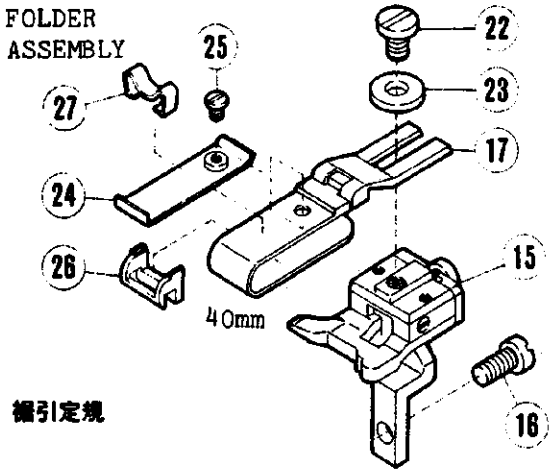

幅引定規

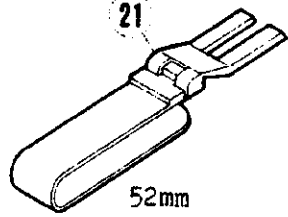
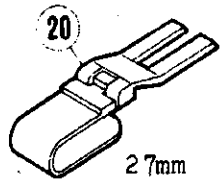
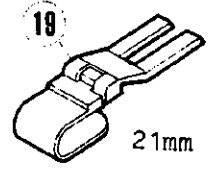
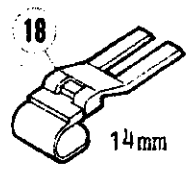

L152

L132

TAPING FOOT
テープ入押エ

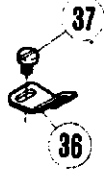
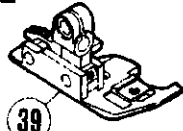
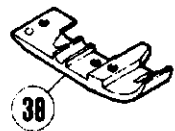

TAPING GUIDES
テープガイド

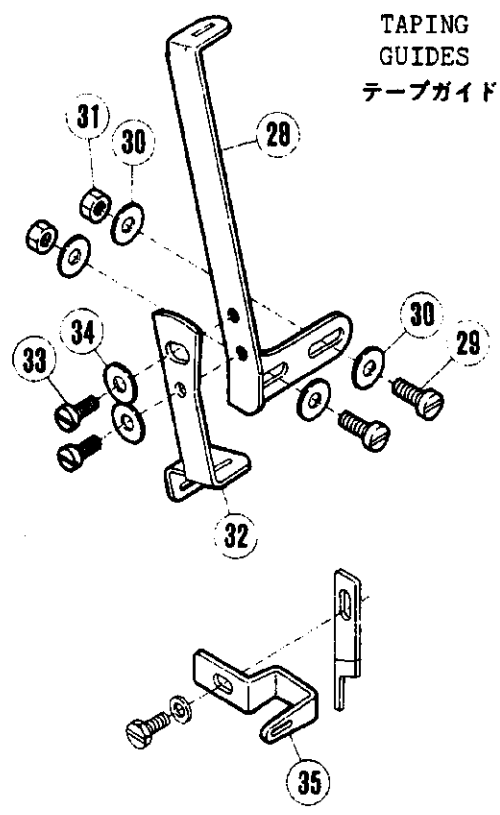

L152

L132

ANGLED UPPER KNIFE
角メス

④③

④②

④① 超硬角メス
Angled Upper Knife
(Carbide tipped)
④④ 角メス
Angled Upper Knife

L152

L132

④⑧

④⑨

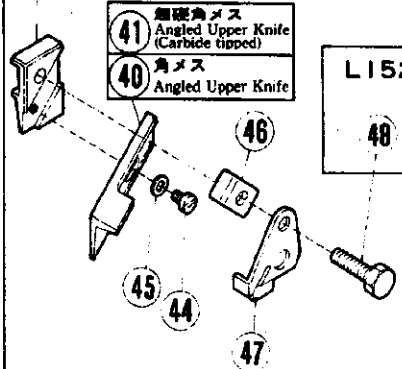

アタッチメント

ATTACHMENTS

REF. NO.	PART NO.	メーカ名	NAME	QT.	Also used for: 共通使用機種			
					L	E	F	R
1	204449	アチシヨウキツマイ(クE)	EDGE GUIDE COMPLETE	1	L32	-	-	-
2	201233A	アチシヨウキ	EDGE GUIDE	1	L52	E32	F52	R
3	204451	ブラケット	BRACKET	1	L	-	-	-
4	5117	ヒラシシ/CS	SCREW	2	*	*	*	*
5	204452	アチシヨウキツマイ(A)	BRACKET EXTENSION	1	L	-	-	-
6	2193	ワッシャー/CS	SCREW	2	*	*	*	*
7	202286	ワッシャー	WASHER	2	L	E	F	R57
8	201485	アチシヨウキ(5)	HOLDER/EDGE GUIDE	1	L	-	F	R
9	5184	ワッシャー/CS	SCREW	1	*	*	*	*
10	201191	ワッシャー	WASHER	1	L	E	F	R57
11	3044	ワッシャー/CS	NUT	1	*	*	*	*
12	1202	ヒラシシ/L4	SCREW	1	*	*	*	*
13	204896	アチシヨウキ(クE)	EDGE GUIDE COMPLETE	1	L52	-	-	-
14	204667	アチシヨウキ	EDGE GUIDE	1	L52	OVR	F52	-
15	204760A	アチシヨウキツマイ(クE)	WELT GUIDE HOLDER	1	L52	-	F52	-
16	1175-2	ヒラシシ/CS	SCREW	1	*	*	*	*
17	201211B	フォルダ/40MM	FOLDER/40MM	1	L52	OVR	F52	R
18	205657	フォルダ/16MM	FOLDER/16MM	1	L52	-	F52	R
19	205678	フォルダ/21MM	FOLDER/21MM	1	L52	OVR	F52	R
20	205679	フォルダ/27MM	FOLDER/27MM	1	L52	OVR	F52	R
21	205656	フォルダ/52MM	FOLDER/52MM	1	L52	OVR	F52	R
22	2905	ヒラシシ/CS	SCREW	1	*	*	*	*
23	201185	ワッシャー	WASHER	1	L	E	F	R57
24	205835	フォルダ補助	FOLDER AUXILIARY	1	L52	-	F52	R
25	5299	ヒラシシ/CS	SCREW	1	*	*	*	*
26	303312A	フォルダ調整	FOLDER REGULATOR	1	L52	OVR	F52	R
27	303313	フラットスプリング	FLAT SPRING	1	L	OVR	F	R
28	204915	テープガイド(ウエ)	TAPE GUIDE (UPPER)	1	L	-	F	R53
29	1175-3	ヒラシシ/CS	SCREW	2	*	*	*	*
30	137906	ワッシャー	WASHER	4	L	E	F32	R57
31	3091	ワッシャー/CS	NUT	2	*	*	*	*
32	208916	テープガイド(ロウ)	TAPE GUIDE (LOWER)	1	L	-	F	R53
33	1216	ヒラシシ/CS	SCREW	2	*	*	*	*
34	137906	ワッシャー	WASHER	2	L	E	F32	R57
35	205319	テープガイド	TAPE TAKEUP	1	L	-	F	R53
36	208735	テープガイド	TAPE GUIDE/TAPING FOOT	1	L	-	F	-
37	1333	ヒラシシ/CS	SCREW	1	*	*	*	*
38	208730	テーピングフット	TAPING FOOT	1	L52	-	F52	-
39	303688	テーピングフット	TAPING FOOT	1	L32	-	F32	-
40	211662	傾斜上刃	ANGLED UPPER KNIFE	1	-	-	-	-
41	211771	傾斜上刃(カーバイド)	ANGLED UPPER KNIFE (CARBIDE)	1	-	-	-	-
42	210757	傾斜上刃クランプ	ANGLED UPPER KNIFE CLAMP	1	-	-	-	-
43	210756	傾斜上刃クランプ	ANGLED UPPER KNIFE CLAMP	1	-	-	-	-
44	1227	ヒラシシ/CS	SCREW	1	*	*	*	*
45	300248	ワッシャー	WASHER	1	-	-	-	-
46	210758	傾斜上刃ギブ	ANGLED UPPER KNIFE GIB	1	-	-	-	-
47	210759	傾斜上刃プレート	ANGLED UPPER KNIFE PLATE	1	-	-	-	-
48	5504	ワッシャー/CS	SCREW	1	*	*	*	*
49	5503	ワッシャー/CS	SCREW	1	*	*	*	*

Mark 記号	意味	Meanings
*	Screws, Nuts, 汎用部品(ネジ、ナット等)	
-	Not used, 使用されていません。	
L	L32, L52.	
L3N	L32-355, 359, 555, 559.	
E	E32, E52, E56.	
STR	E32, E52.	
OVR	E52, E56.	
F	F32, F52.	
R	R53, R57.	

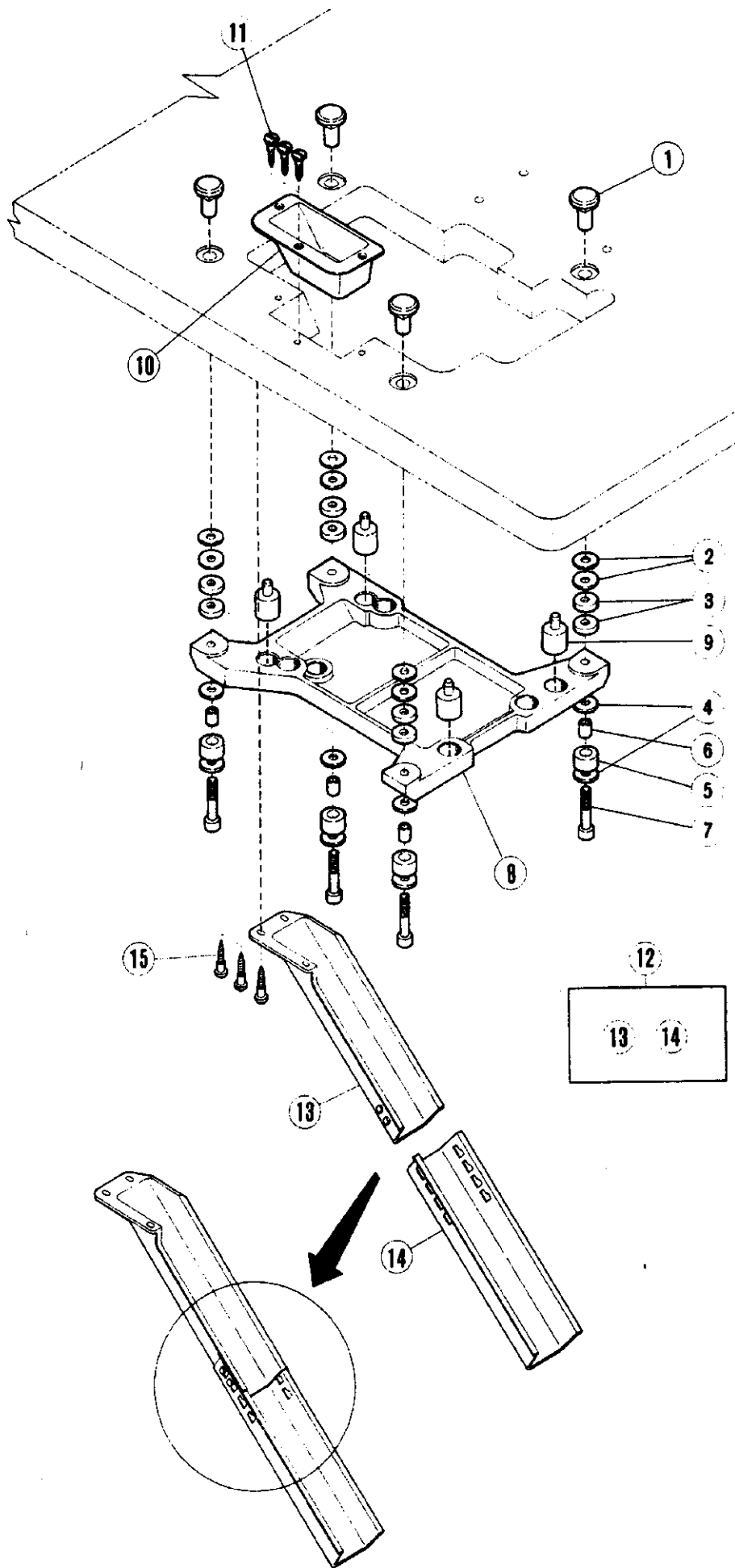

半沈床式据付付属品

SEMI-SUBMERGED INSTALLATION PARTS

REF. PART NO.	7" A" シ	メソコ	NAME	QT.	Also used for:			
					共通使用機種			
NO.					L	E	F	R
1	206336	ナット	NUT	4	L	E	F	R
2	206337	ワッシャー	WASHER	8	L	E	F	R
3	205467	スペーサー(3"イ)	SPACER	8	L	E	F	R
4	206337	ワッシャー	WASHER	4	L	E	F	R
5	205764	ホウシヨウ	RUBBER	4	L	E	F	R
6	205765	ライナー	LINER	4	L	E	F	R
7	4513	ハンガーボルト	HANGER BOLT	4	*	*	*	*
8	205466	マシンレスト板	MACHINE REST BOARD	1	L	E	F	R
9	205473	クッションゴム	CUSHION RUBBER	4	L	E	F	R
10	205470-JA	排気口上蓋	WASTE CHUTE TOP	1	L	E	F	R
11	4904	ネジ	SCREW	3	*	*	*	*
12	9050	排気口上蓋A.3(クミ)	WASTE CHUTE SET	1	*	*	*	*
13	205468-JA	排気口上蓋	WASTE CHUTE	1	L	E	F	R
14	205469-JA	排気口延長	WASTE CHUTE EXTENSION	1	L	E	F	R
15	4905	ネジ	SCREW	3	*	*	*	*

Mark 記号	意味 Meanings
*	Screws, Nuts, 汎用部品(ネジ、ナット等)
-	Not used. 使用されていません。
L	L32, L52.
L3N	L32-355, 359, 555, 559.
E	E32, E52, E56.
STR	E32, E52.
OVR	E52, E56.
F	F32, F52.
R	R53, R57.

102頁参照
Refer to Page 102.

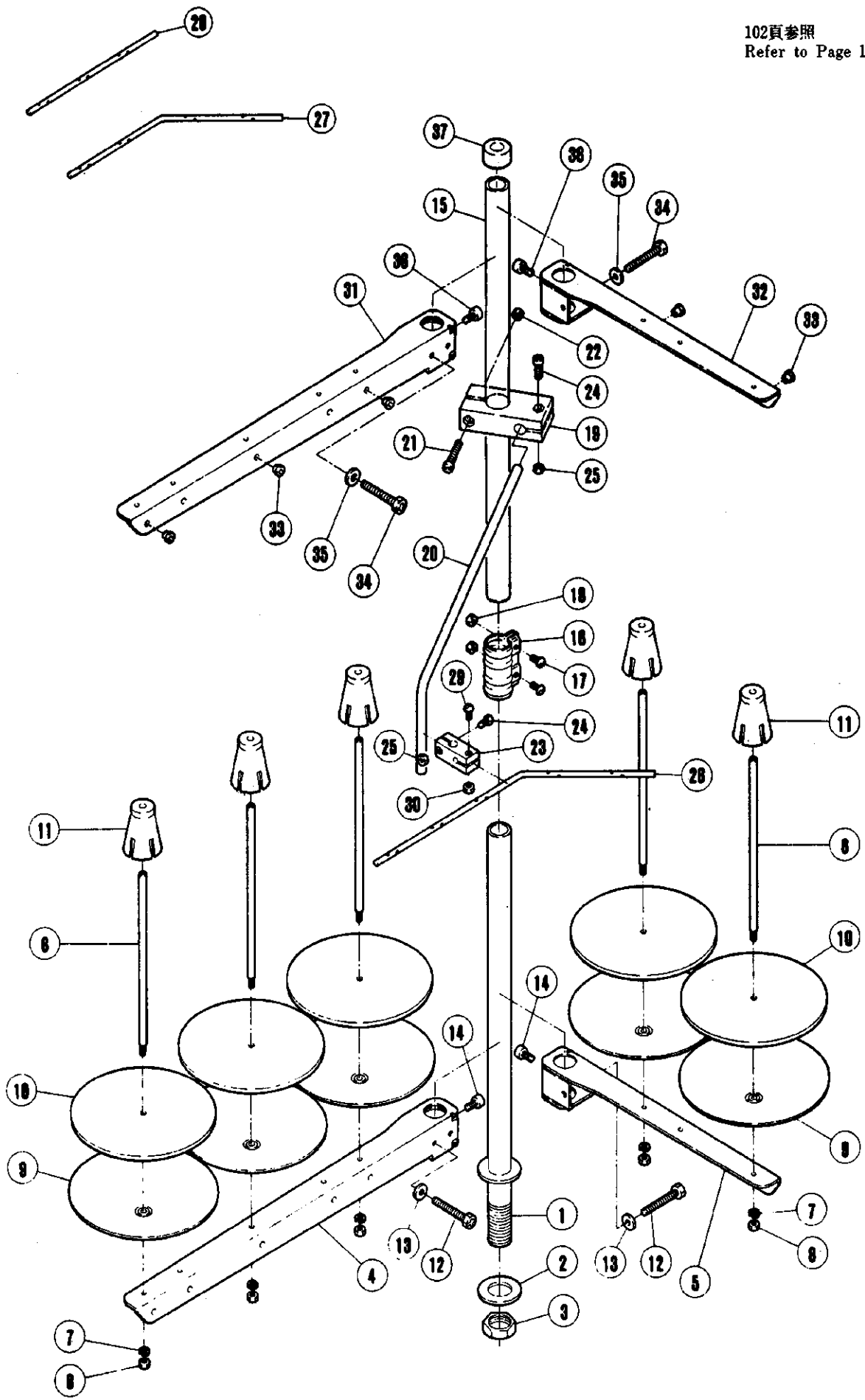

糸立台 (旧)

103頁参照
Refer to Page 103.

(OLD) THREAD STAND

REF. NO.	PART NO. ブバン	メイショウ	NAME	SPOOLS:			QT
				3	4	5	
	486C91	糸立(組)(3本立)	Thread stand assembly (3-spools)	1			
	486B91	" " (4本立)	" " " (4-spools)		1		
	486A91	" " (5本立)	" " " (5-spools)			1	
1	503-JA	スタンド棒(下)	Thread stand rod (lower)	1	1	1	
2	509	座金	Washer	1	1	1	
3	5476	六角ナット	Nut	1	1	1	
4	505-JA	ブラケット(3本立)	Bracket	1		1	
5	505AJA	" (2本立)	Bracket		2	1	
6	380A	糸立棒	Spool pin	3	4	5	
7	201252	バネ座金	Spring washer	3	4	5	
8	4803	六角ナット	Nut	3	4	5	
9	381-JA	糸立受皿	Spool tray	3	4	5	
10	507	ウレタン	Seat	3	4	5	
11	382-JA	ユレ止め	Spool retaining fig	3	4	5	
12	7102	六角ネジ	Screw	1	2	2	
13	512	座金	Washer	1	2	2	
14	4022	平ネジ	Screw	1	2	2	
15	502-JA	スタンド棒(上)	Thread stand rod (upper)	1	1	1	
16	504-JA	ジョイント	Joint	1	1	1	
17	4021	平ネジ	Screw	2	2	2	
18	4805	六角ナット	Nut	2	2	2	
19	383-JA	ブラケット	Bracket	1	1	1	
20	384	糸道棒腕	Thread guide bar	1	1	1	
21	4014	六角ネジ	Screw	1	1	1	
22	4803	六角ナット	Nut	1	1	1	
23	233-JA	ホルダー	Holder	1	1	1	
24	4012	平ネジ	Screw	2	2	2	
25	4803	六角ナット	Nut	2	2	2	
26	293A	" (5本立)	Thread guide bar (5-spools)			1	
27	293B	" (4本立)	Thread guide bar (4-spools)		1		
28	293C	" (3本立)	Thread guide bar (3-spools)	1			
29	4012	平ネジ	Screw	1	1	1	
30	4803	六角ナット	Nut	1	1	1	
31	505-JA	ブラケット(3本立)	Bracket	1		1	
32	505AJA	ブラケット(2本立)	Bracket		2	1	
33	506	糸目孔	Thread eyelet	3	4	5	
34	7102	六角ネジ	Screw	1	2	2	
35	512	座金	Washer	1	2	2	
36	4022	平ネジ	Screw	1	2	2	
37	386	キャップ	Cap	1	1	1	

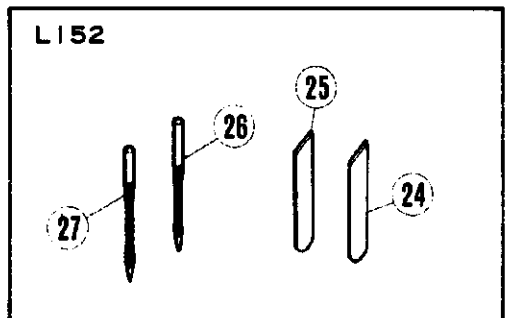
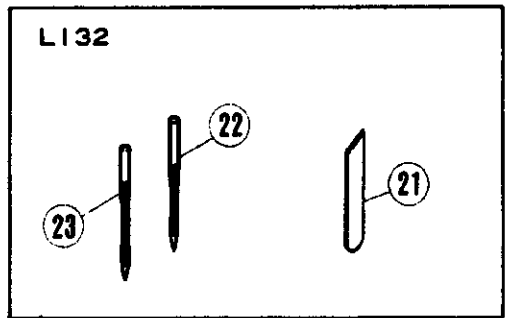
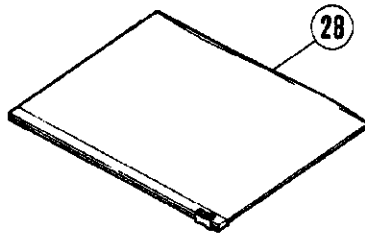
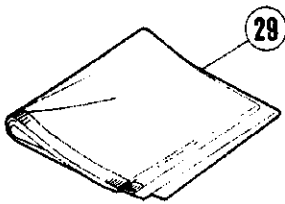
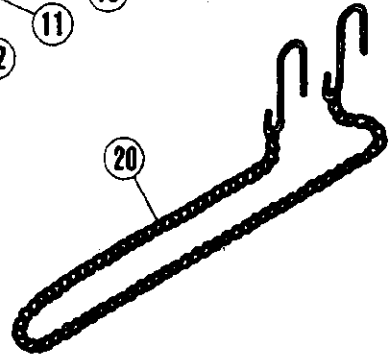
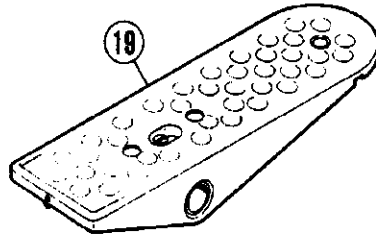
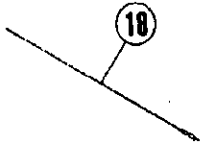
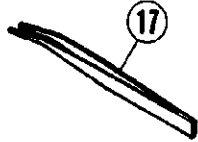
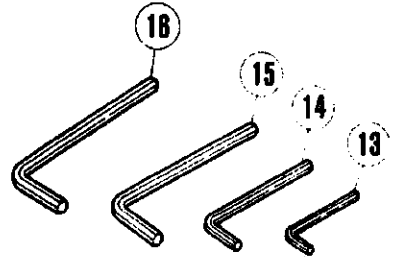
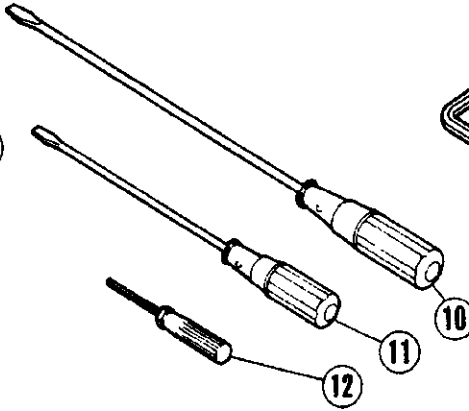
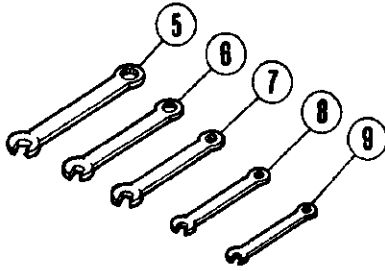
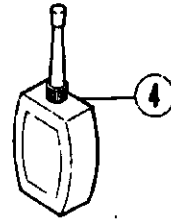
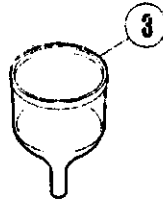
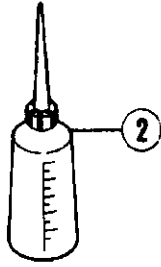
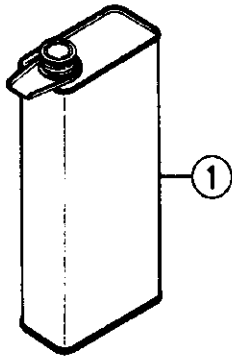

付属品

ACCESSORIES

REF. NO.	PART NO.	品名	NAME	QT.
1	452	アブケツ/750CC	OIL CONTAINER	
2	132	アブケツ/150CC	OILER	
3	484	フンネル	FUNNEL	
4	178	シリコンオイル/50CC	CONTAINER/SILICONE OIL	
5	266	レンチ/9.5MM	WRENCH/9.5MM	
6	285	レンチ/8MM	WRENCH/8MM	
7	284	レンチ/7MM	WRENCH/7MM	
8	283	レンチ/6MM	WRENCH/6MM	
9	391	レンチ/5MM	WRENCH/5MM	
10	127	ドライバー(大)	SCREWDRIVER (LARGE)	
11	128	ドライバー(中)	SCREWDRIVER (MEDIUM)	
12	179	アレンレンチ/1.56MM	ALLEN WRENCH	
13	322	アレンキー/2.38MM	ALLEN KEY/2.38MM 3/32"	
14	182	アレンキー/3.17MM	ALLEN KEY/3.17MM	
15	200	アレンキー/4.76MM	ALLEN KEY/4.76MM	
16	272	アレンキー/6.0MM	ALLEN KEY/6.0MM	
17	131	ピンセット	TWEEZERS	
18	153	糸通し線	THREADING WIRE	
19	478	踏み台	TREADLE	
20	392	チェーン	CHAIN	
21	204161	下刃	LOWER KNIFE	
22	DCX1	針	NEEDLE	
23	04x13	針	NEEDLE	
24	201127	下刃/薄	LOWER KNIFE/THIN	
25	202295	下刃/厚	LOWER KNIFE/THICK	
26	DCX1	針	NEEDLE	
27	DCX3	針	NEEDLE	
28	482	アクセサリーボックス	ACCESSORY BOX	
29	909	カバー	DUST COVER	

アタッチメント(特別注文品)

ATTACHMENTS(OPTION)

REF. NO.	PART NO.	メキシコ	NAME	QT.	Also used for: 共通使用機種			
					L	E	F	R
1	204897	ヒタトリソウチ(クミ)/イキリス	SHIRRING ATTACHMENT	1	L32	-	-	-
2	204885	フレート	SHIRRING BLADE	1	L32	-	-	-
3	204886	トタヤ	BASE	1	L	-	-	-
4	204887	ブラケット	BRACKET	1	L	-	-	-
5	5117	ヒラネジ/C5	SCREW	2	*	*	*	*
6	204888	ワシワシ	SPRING WASHER	2	L	E	-	-
7	5380	タマツキネジ/C8	STUD	1	*	*	*	*
8	5104	ロツカクナツ/C8	NUT	1	*	*	*	*
9	204889	シャク/ヒタトリソウチ	SHAFT/SHIRRING BLADE	1	L	-	-	-
10	204890	ヒタトリソウチ	HAND LIFT LEVER	1	L	-	-	-
11	1459	トネネジ/C4	SCREW	2	*	*	*	*
12	204891	チヨウセツイタ	BLADE GUIDE	1	L	-	-	-
13	1175-2	ヒラネジ/C4	SCREW	2	*	*	*	*
14	204892	チヨウセツボ	POST	1	L	-	-	-
15	204893	マシナツ	THUMB NUT	1	L	-	-	-
16	204894	バネ	SPRING	1	L	-	-	-
17	204895	ウケザツ	SPRING CUP	2	L	-	-	-
18	204898	ヒタトリソウチ(クミ)/イキリス	SHIRRING ATTACHMENT	1	L52	-	-	-
19	204966	フレート	SHIRRING BLADE	1	L52	-	-	-
20	192	ヒタトリソウチ(クミ)	KNEE CONTROLLER ASSEMBLY	1	*	*	*	*
21	193	ヒタトリソウチ	KNEE CONTROLLER	1	*	*	*	*
22	194	ヒンジ	HINGE	1	*	*	*	*
23	5183	ヒラネジ/C5	SCREW	1	*	*	*	*
24	3044	ロツカクナツ/C5	NUT	1	*	*	*	*
25	137142	ワシワシ	WASHER	1	L	-	-	R
26	5118	ヒラネジ/C5	SCREW	1	*	*	*	*
27	137142	ワシワシ	WASHER	1	L	-	-	R
28	195	タマツキピン	PIN	1	*	*	*	*
29	202522	リング	RING	2	L	E	F	R57
30	196	バネ	SPRING	1	*	*	*	*
31	197	ブラケット	BRACKET	1	*	*	*	*
32	5347	ボルト/M5	BOLT	2	*	*	*	*
33	5348	ナット/M5	NUT	2	*	*	*	*
34	204585	ワシワシ	WASHER	2	L	-	-	-
35	198	ゴムパッド	RUBBER PAD	1	*	*	*	*
36	199	チェーン	CHAIN	1	*	*	*	*
37	4910	ネジ	SCREW	2	*	*	*	*

Mark 記号	意味 Meanings
*	Screws, Nuts, 汎用部品(ネジ、ナット等)
-	Not used. 使用されていません。
L	L32, L52.
L3N	L32-355, 359, 555, 559.
E	E32, E52, E56.
STR	E32, E52.
OVR	E52, E56.
F	F32, F52.
R	R53, R57.

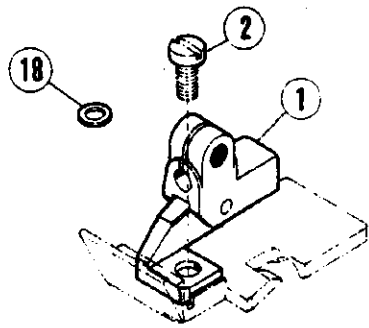

NG=Needle Gauge
 CD=Cord Diameter
 NG=針巾
 CD=コード径

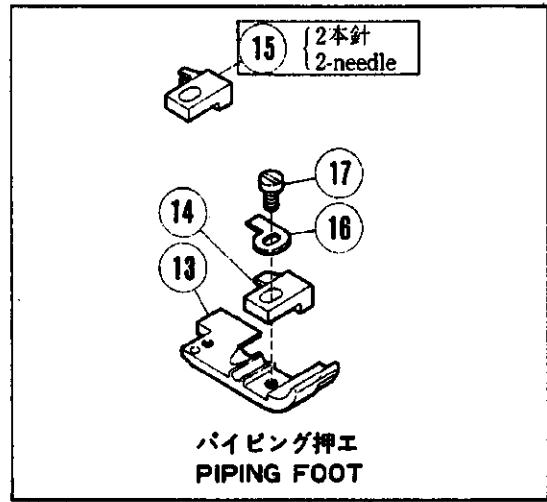

パイピング押エ
 PIPING FOOT

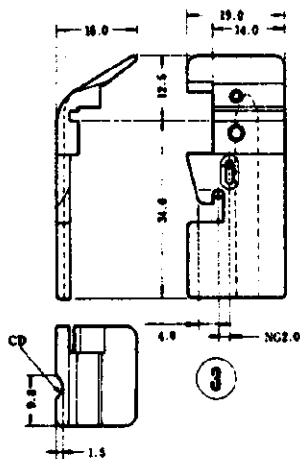

NG×CD
 2×3 204499
 2×4 204500
 2×5 204501

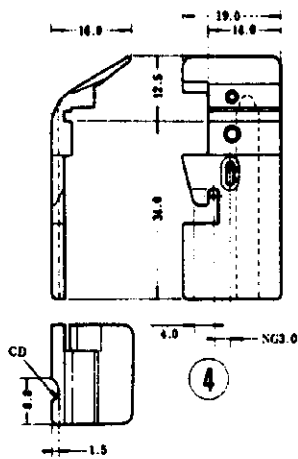

NG×CD
 3×3 204502
 3×4 204503
 3×5 204504

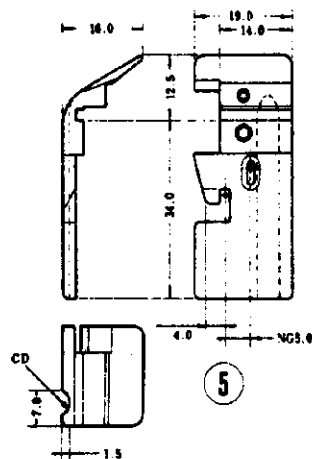

NG×CD
 5×3 204505
 5×4 204506
 5×5 204507

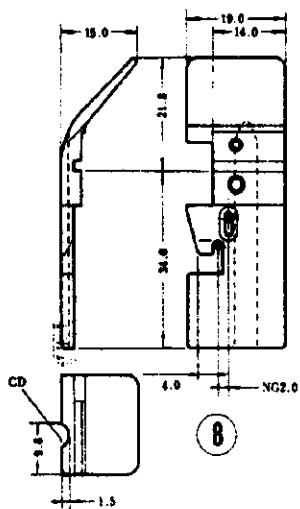
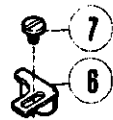

NG×CD
 2×3 204508
 2×4 204509
 2×5 204510

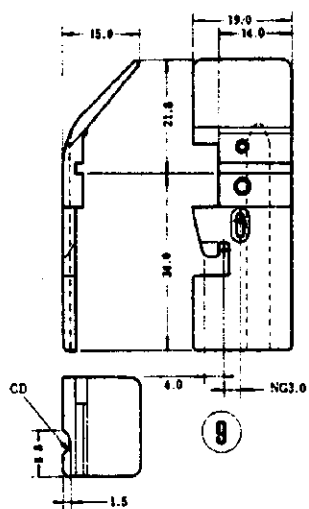

NG×CD
 3×3 204511
 3×4 204512
 3×5 204513

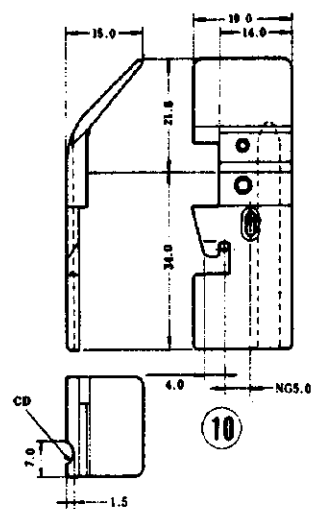

NG×CD
 5×3 204514
 5×4 204515
 5×5 204516

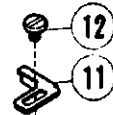

パイピング押エ・その他

PIPING FEET/OTHERS

REF. NO.	PART NO.	品名	NAME	QT.	Also used for: 共通使用機種			
					L	E	F	R
1	206554	ブラケット	BRACKET	1	L32	-	F32	-
2	2021	ヒラネジ/C3	SCREW	1	*	*	*	*
3	204499	パイピング脚*オヤI/2X3	PIPING FOOT/2X3MM	1	L32	-	F32	-
3	204500	パイピング脚*オヤI/2X4	PIPING FOOT/2X4MM	1	-	-	-	-
3	204501	パイピング脚*オヤI/2X5	PIPING FOOT/2X5MM	1	-	-	-	-
4	204502	パイピング脚*オヤI/3X3	PIPING FOOT/3X3MM	1	L32	-	F32	-
4	204503	パイピング脚*オヤI/3X4	PIPING FOOT/3X4MM	1	-	-	-	-
4	204504	パイピング脚*オヤI/3X5	PIPING FOOT/3X5MM	1	-	-	-	-
5	204505	パイピング脚*オヤI/5X3	PIPING FOOT/5X3MM	1	L32	-	F32	-
5	204506	パイピング脚*オヤI/5X4	PIPING FOOT/5X4MM	1	-	-	-	-
5	204507	パイピング脚*オヤI/5X5	PIPING FOOT/5X5MM	1	-	-	-	-
6	204460	ホシヨ オヤI	PRESSER FOOT FABRIC GUARD	1	-	-	-	-
7	5077	ヒラネジ/C1	SCREW	1	*	*	*	*
8	204508	パイピング脚*オヤI/2X3	PIPING FOOT/2X3MM	1	L32	-	F32	-
8	204509	パイピング脚*オヤI/2X4	PIPING FOOT/2X4MM	1	-	-	-	-
8	204510	パイピング脚*オヤI/2X5	PIPING FOOT/2X5MM	1	-	-	-	-
9	204511	パイピング脚*オヤI/3X3	PIPING FOOT/3X3MM	1	L32	-	F32	-
9	204512	パイピング脚*オヤI/3X4	PIPING FOOT/3X4MM	1	-	-	-	-
9	204513	パイピング脚*オヤI/3X5	PIPING FOOT/3X5MM	1	-	-	-	-
10	204514	パイピング脚*オヤI/5X3	PIPING FOOT/5X3MM	1	L32	-	F32	-
10	204515	パイピング脚*オヤI/5X4	PIPING FOOT/5X4MM	1	-	-	-	-
10	204516	パイピング脚*オヤI/5X5	PIPING FOOT/5X5MM	1	-	-	-	-
11	204173A	ホシヨ オヤI	PRESSER FOOT FABRIC GUARD	1	-	-	-	-
12	5077	ヒラネジ/C1	SCREW	1	*	*	*	*
12	5077	ヒラネジ/C1	SCREW	1	*	*	*	*
13	211873-TA	オヤI(パイピング脚)	PIPING FOOT	1	-	-	-	-
14	211874	オヤIツメ	FINGER	1	-	-	-	-
15	211875	オヤIツメ(2本用)	FINGER	1	-	-	-	-
16	211876	オヤIトリツケ	SET PLATE	1	-	-	-	-
17	5080	ヒラネジ/C3	SCREW	1	*	*	*	*
18	202875	ワッシャー	WASHER	1	L32	-	F32	-

Mark 記号	意味	Meanings
*	Screws, Nuts, 汎用部品(ネジ、ナット等)	
-	Not used. 使用されていません。	
L	L32, L52.	
L3N	L32-355, 359, 555, 559.	
E	E32, E52, E56.	
STR	E32, E52.	
OVR	E52, E56.	
F	F32, F52.	
R	R53, R57.	

ゲージパーツ系列構成図

送り形式：2N(2列巾狭)

L132-05(-06), -07(-08), -36(-37)
-38(-39), -40(-41), -550

GAUGE PARTS
CONSTRUCTION CHART

Feed pattern : 2N(2-row narrow)

●同じ形式のL132とL32(例：L132-38とL32-38)は、針板と二重縫針の針受(後)を除き、全く同じゲージパーツを使っています。

●L132 and L32 machines of the same type number (Example: L132-38 and L32-38) have the same gauge parts except Needle Plate and Needle Guard (Rear) for the chainstitch needle.

L132-	PAGE
ページ	
01	54
02	54
03	54
04	54
05	52
06	52
07	52
08	52
09	56
10	56
11	56
12	56
13	56
14	56
15	60
16	60
17	60
18	60
30	54
31	54
32	54
33	54
34	54
35	54
36	52
37	52
38	52
39	52
40	52
41	52
42	56
43	56
44	56
45	56
46	56
47	56
48	60
49	60
50	60
51	60
70	54
71	54
72	54
73	54
74	58
75	58
76	58
77	58
78	60
79	60
80	60
81	60
86	54
87	54
88	58
89	58
91	58
92	58
355	64
359	64
550	52
551	62
555	64
559	64

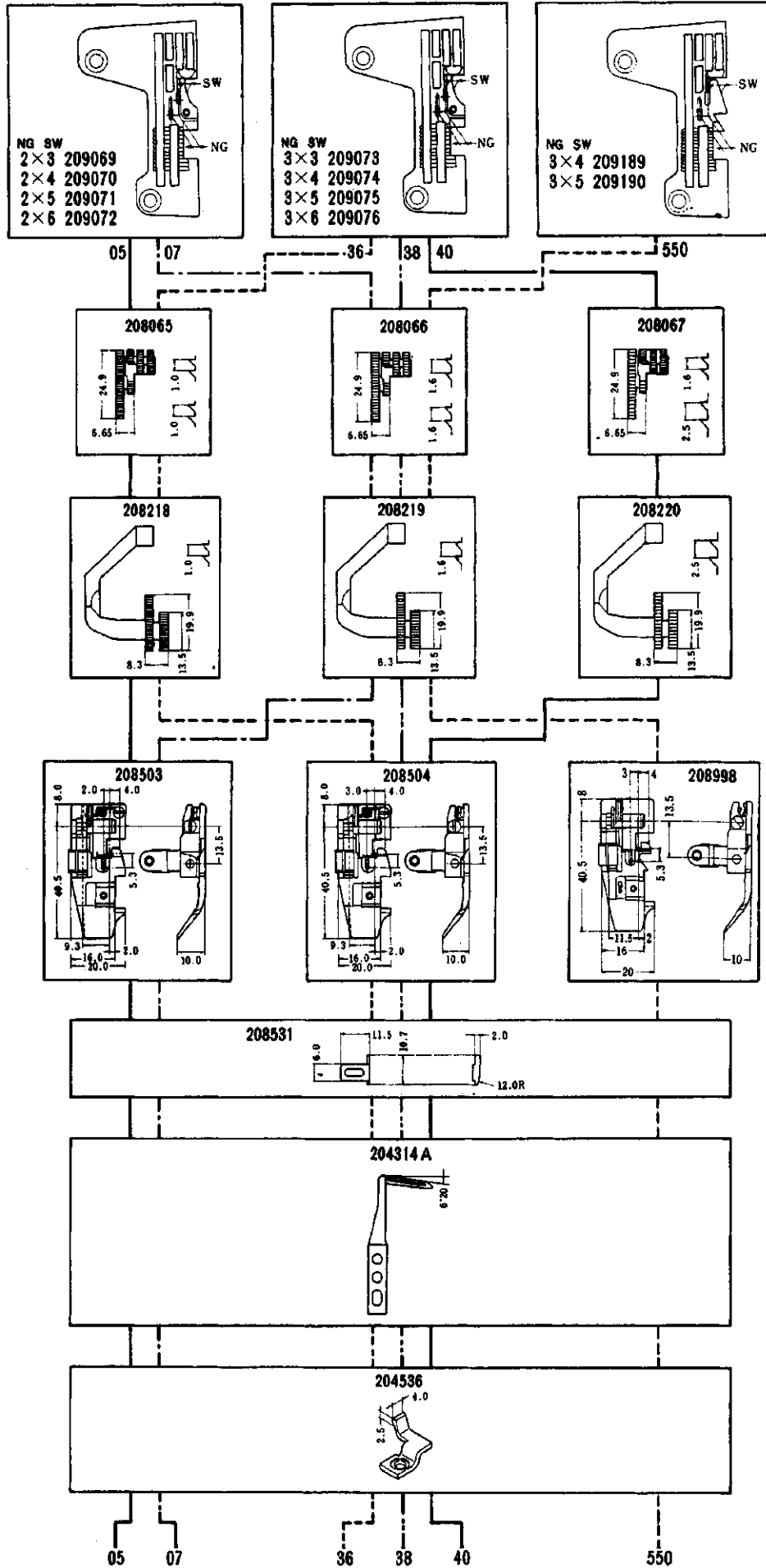

NG = 針巾
SW = 縫巾
NG = Needle Gauge
SW = Seam Width

共通ゲージパーツ
(63頁まで適用)
COMMON GAUGE PARTS
FOR ALL MACHINE TYPES
UP TO PAGE 63

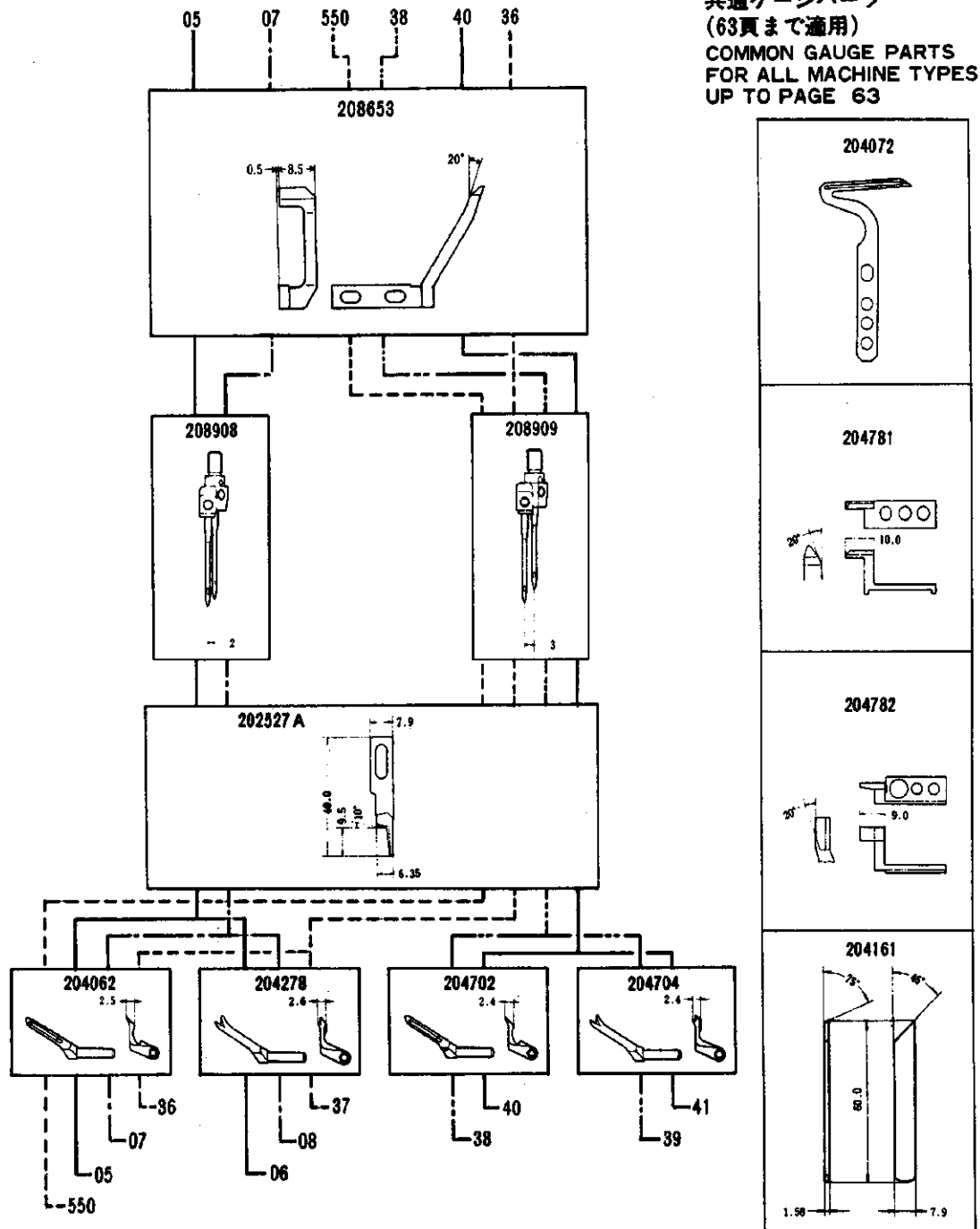

L132-05 (L132-06)	2	3, 4, 5, 6	0.6~2	P.P生地、トリコット、その他薄物の小廻り用 P.Pカッターシャツ、トリコットシャツ、ブラウス	Fine tooth pitch makes this ideal for seaming on permapress fabrics, nylon linings etc.	
L132-36 (L132-37)	3	3, 4, 5, 6	0.6~2			
L132-07 (L132-08)	2	3, 4, 5, 6	0.6~2	一般布帛、ニット、タオル地、その他中厚物の小廻り用	For general seaming on woven or knit fabrics such as slacks, pajamas, shirts, sweatpants etc.	
L132-38 (L132-39)	3	3, 4, 5, 6	0.6~2	事務服、ジャンパー、ニットシャツ、パジャマ、子供服		
L132-40 (L132-41)	3	3, 4, 5, 6	0.6~2	太番手ニット、カーテン生地、その他厚物の小廻り用 極厚セーター、絨毯、シートカバー、厚手のガウン	For seaming on heavyweight materials.	
L132-550	3	4, 5	0.7~2	ポケット織テープ取り 男・婦人服	Fitted with a binding attachment to insert a tape inside seam. Ensures high quality results.	

ゲージパーツ系列構成図

送り形式：2W(2列巾広)

L132-01(-02), -03(-04), -30(-32), -31(-33),
-34(-35), -70(-71), -72(-73), -86(-87)

GAUGE PARTS CONSTRUCTION CHART

Feed pattern : 2W(2-row wide)

●同じ形式のL132とL32(例：L132-38とL32-38)は、針板と二重織針の針受(後)を除き、全く同じゲージパーツを使っています。

●L132 and L32 machines of the same type number (Example: L132-38 and L32-38) have the same gauge parts except Needle Plate and Needle Guard (Rear) for the chainsitch needle.

PAGE	ページ
01	54
02	54
03	54
04	54
05	52
06	52
07	52
08	52
09	56
10	56
11	56
12	56
13	56
14	56
15	60
16	60
17	60
18	60
30	54
31	54
32	54
33	54
34	54
35	54
36	52
37	52
38	52
39	52
40	52
41	52
42	56
43	56
44	56
45	56
46	56
47	56
48	60
49	60
50	60
51	60
70	54
71	54
72	54
73	54
74	58
75	58
76	58
77	58
78	60
79	60
80	60
81	60
86	54
87	54
88	58
89	58
91	58
92	58
355	64
359	64
550	52
551	62
555	64
559	64

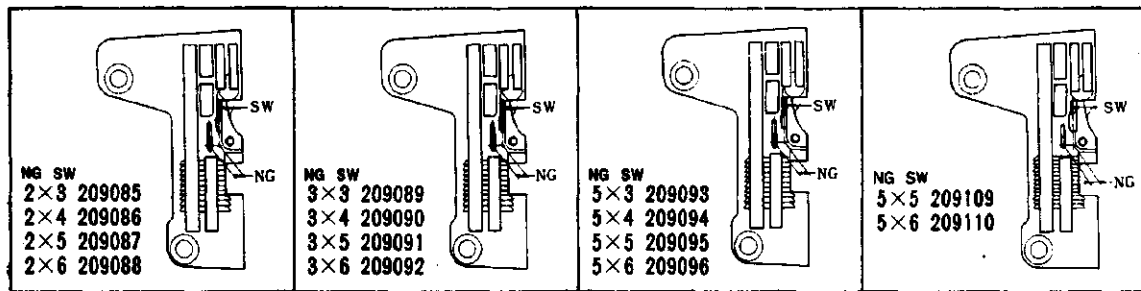

01 03 30 31 70 34 72 86

NG = 針巾
SW = 縫巾
NG = Needle Gauge
SW = Seam Width

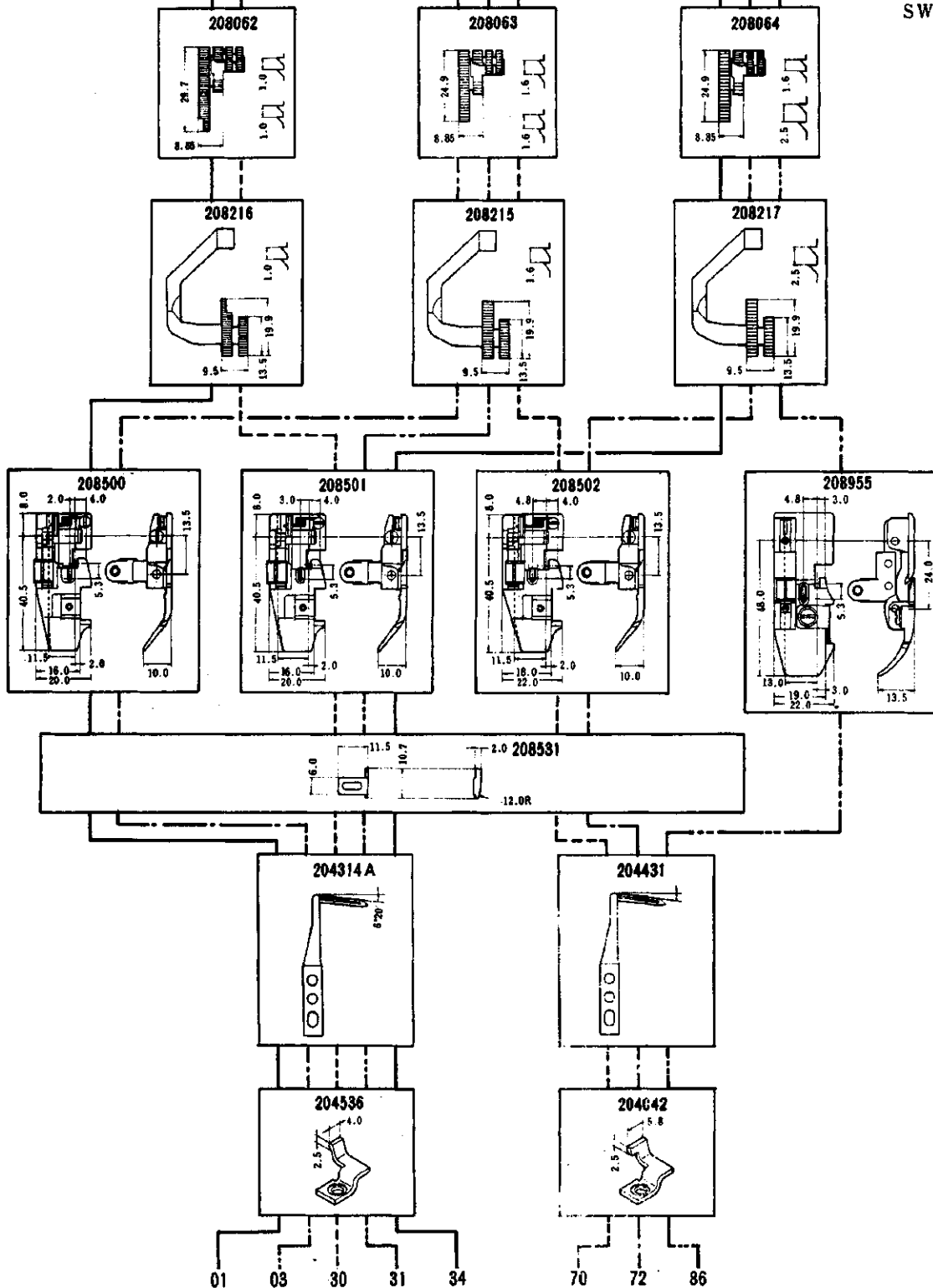

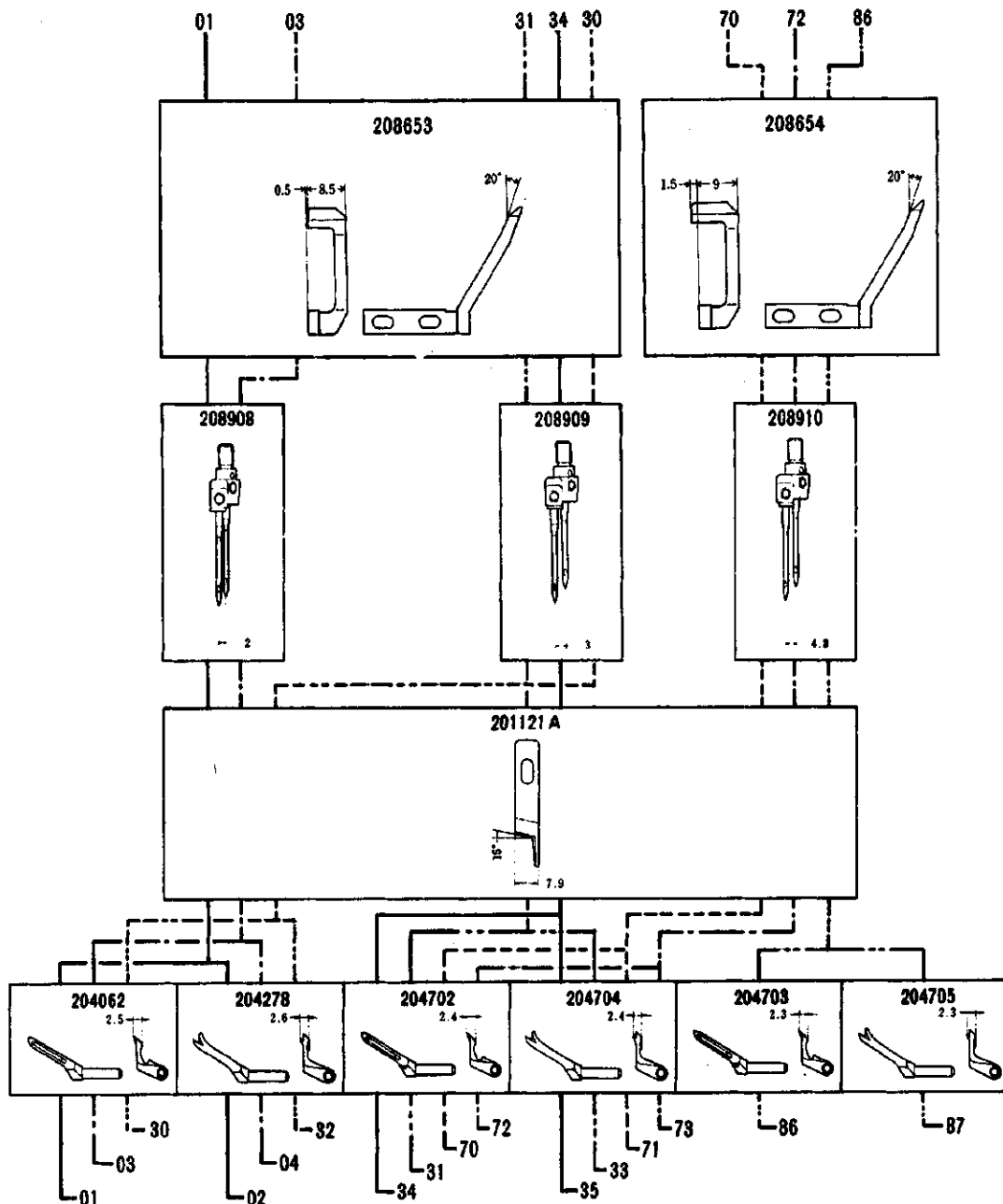

L132-01 (L132-02)	2	3, 4, 5, 6	0.6~2	P.P生地、トリコット、その他薄物の地縫 P.Pカッターシャツ、トリコットシャツ、ブラウス	Fine tooth pitch makes this ideal for seaming on permapress fabrics, nylon linings etc.
L132-30 (L132-32)	3	3, 4, 5, 6	0.6~2		
L132-03 (L132-04)	2	3, 4, 5, 6	0.6~2	一般布帛、ニット、タオル地、その他中厚物の地縫 事務服、ジャンパー、ニットシャツ、パジャマ、子供服	For general seaming on woven or knit fabrics such as slacks, pajamas, shirts, sweatpants etc.
L132-31 (L132-33)	3	3, 4, 5, 6	0.6~2		
L132-70 (L132-71)	5	3, 4, 5, 6	0.6~2		
L132-34 (L132-35)	3	3, 4, 5, 6	0.6~2	太番手ニット、カーテン生地、その他厚物の地縫 種厚セーター、縦縞、シートカバー、厚手のガウン	For seaming on heavyweight materials.
L132-72 (L132-73)	5	3, 4, 5, 6	0.6~2		
L132-86 (L132-87)	5	5, 6	0.6~2	デニム、カーテン生地、その他厚物の地縫 Gパン、縦縞	Fitted with caterpillar foot for trouble-free seaming on jeans, workwear etc.

ゲージパーツ系列構成図

送り形式：3W(3列巾広)

L132-09(-10), -11(-12), -13(-14),
-42(-43), -44(-45), -46(-47)

GAUGE PARTS
CONSTRUCTION CHART

Feed pattern : 3W(3-row wide)

●同じ形式のL132とL32(例：L132-38とL32-38)は、針板と二重織針の針受(後)を除き、全く同じゲージパーツを使っています。





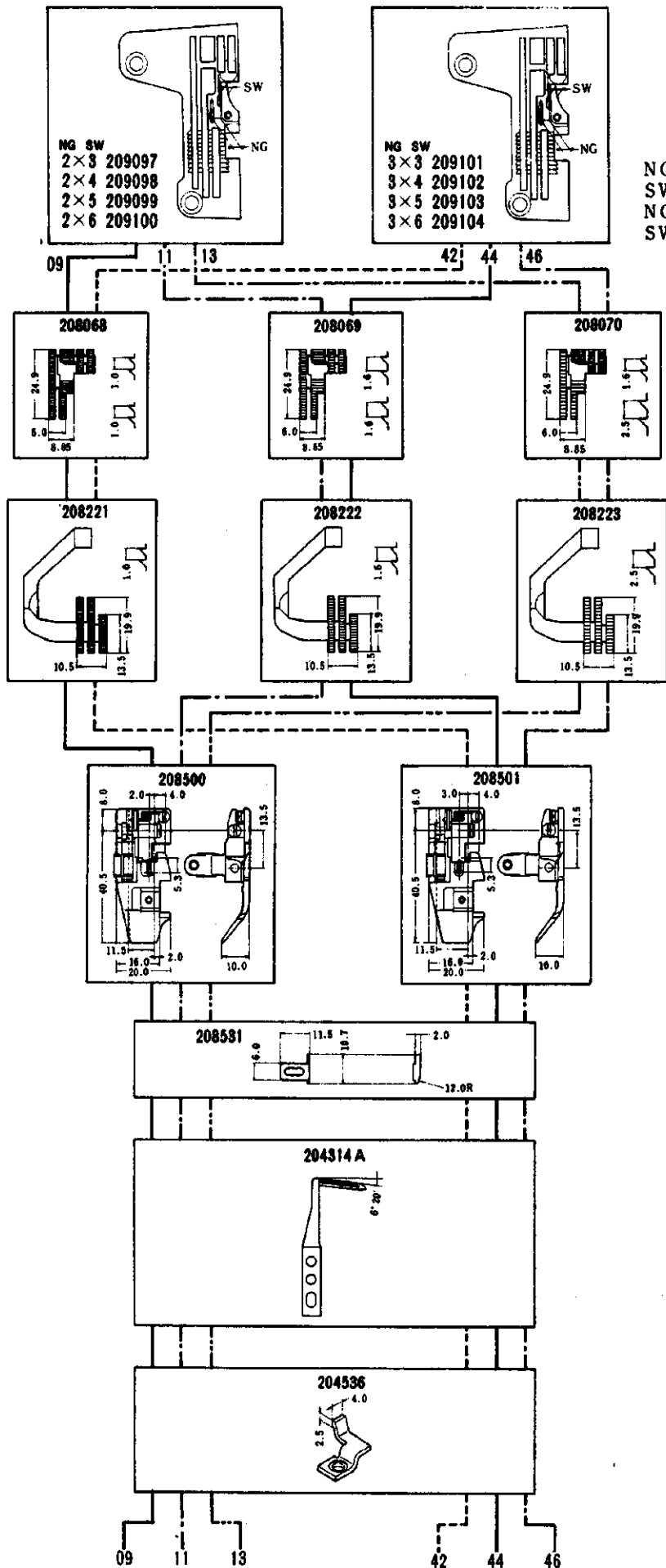

●L132 and L32 machines of the same type number (Example: L132-38 and L32-38) have the same gauge parts except Needle Plate and Needle Guard (Rear) for the chainstitch needle.

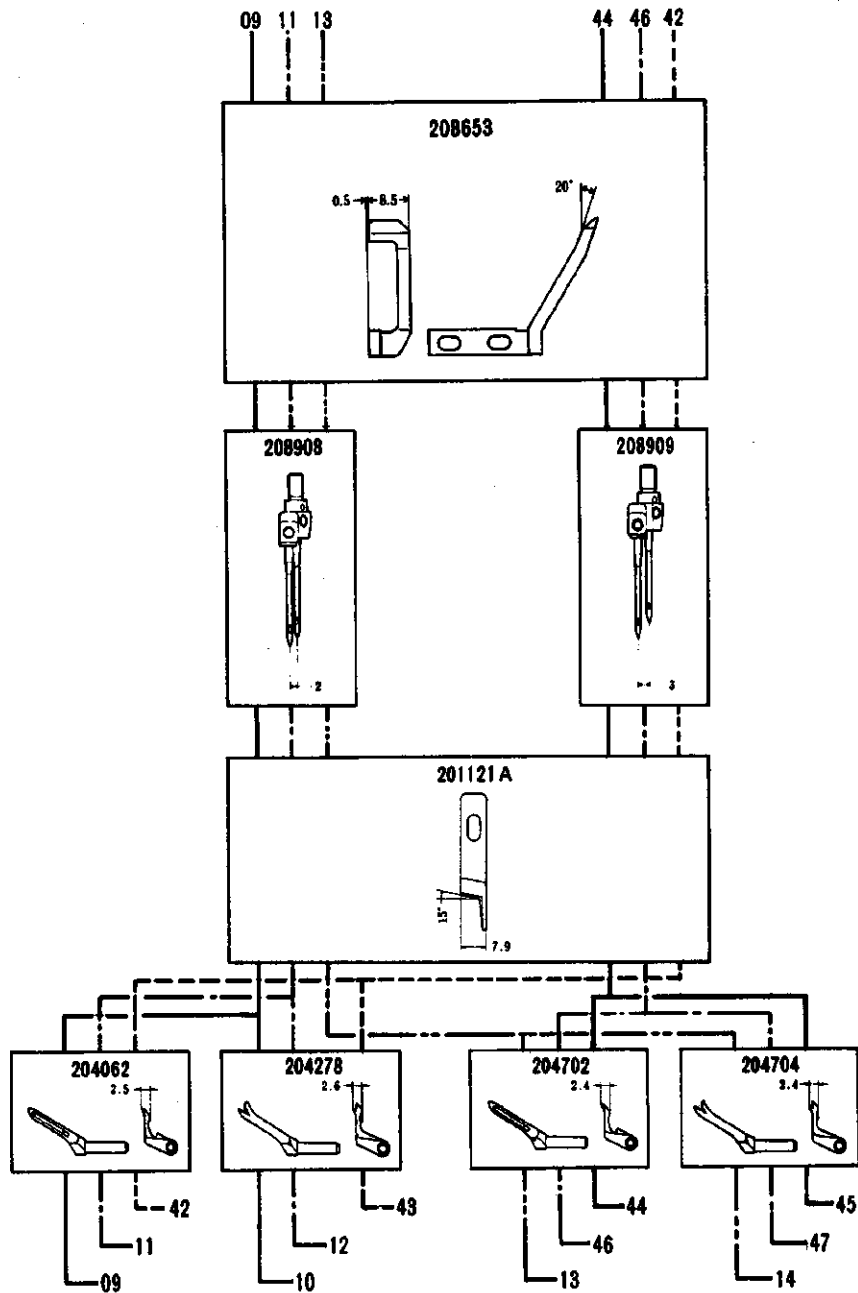
L132-	PAGE
01	54
02	54
03	54
04	54
05	52
06	52
07	52
08	52
09	56
10	56
11	56
12	56
13	56
14	56
15	60
16	60
17	60
18	60
30	54
31	54
32	54
33	54
34	54
35	54
36	52
37	52
38	52
39	52
40	52
41	52
42	56
43	56
44	56
45	56
46	56
47	56
48	60
49	60
50	60
51	60
70	54
71	54
72	54
73	54
74	58
75	58
76	58
77	58
78	60
79	60
80	60
81	60
86	54
87	54
88	58
89	58
91	58
92	58
355	64
359	64
550	52
551	62
555	64
559	64



NG = 針巾
SW = 縫巾
NG = Needle Gauge
SW = Seam Width



					
L132-09 (L132-10)	2	3, 4, 5, 6	0.6~2	P.P生地、トリコット、その他薄物の地縫	Fine tooth pitch makes this ideal for seaming on permapress fabrics, nylon linings, etc.
L132-42 (L132-43)	3	3, 4, 5, 6	0.6~2	P.Pカッターシャツ、トリコットシャツ、ブラウス	
L132-11 (L132-12)	2	3, 4, 5, 6	0.6~2	一般布帛、ニット、タオル地、その他厚物の地縫	For general seaming on woven or knit fabrics such as slacks, pajamas, shirts, sweatpants, etc.
L132-44 (L132-45)	3	3, 4, 5, 6	0.6~2	事務服、ジャンパー、ニットシャツ、パジャマ、子供服	
L132-13 (L132-14)	2	3, 4, 5, 6	0.6~2	太番手ニット、カーテン生地、その他厚物の地縫	For seaming on heavyweight materials.
L132-46 (L132-47)	3	3, 4, 5, 6	0.6~2	極厚セーター、縦横、シートカバー、厚手のガウン	

ゲージパーツ系列構成図

送り形式：3W(3列巾広)

L132-74(-75), -76(-77),
-88(-89), -91(-92)

GAUGE PARTS
CONSTRUCTION CHART

Feed pattern : 3W(3-row wide)

●同じ形式のL132とL32(例：L132-38とL32-38)は、針板と二重環針の針受(後)を除き、全く同じゲージパーツを使っています。





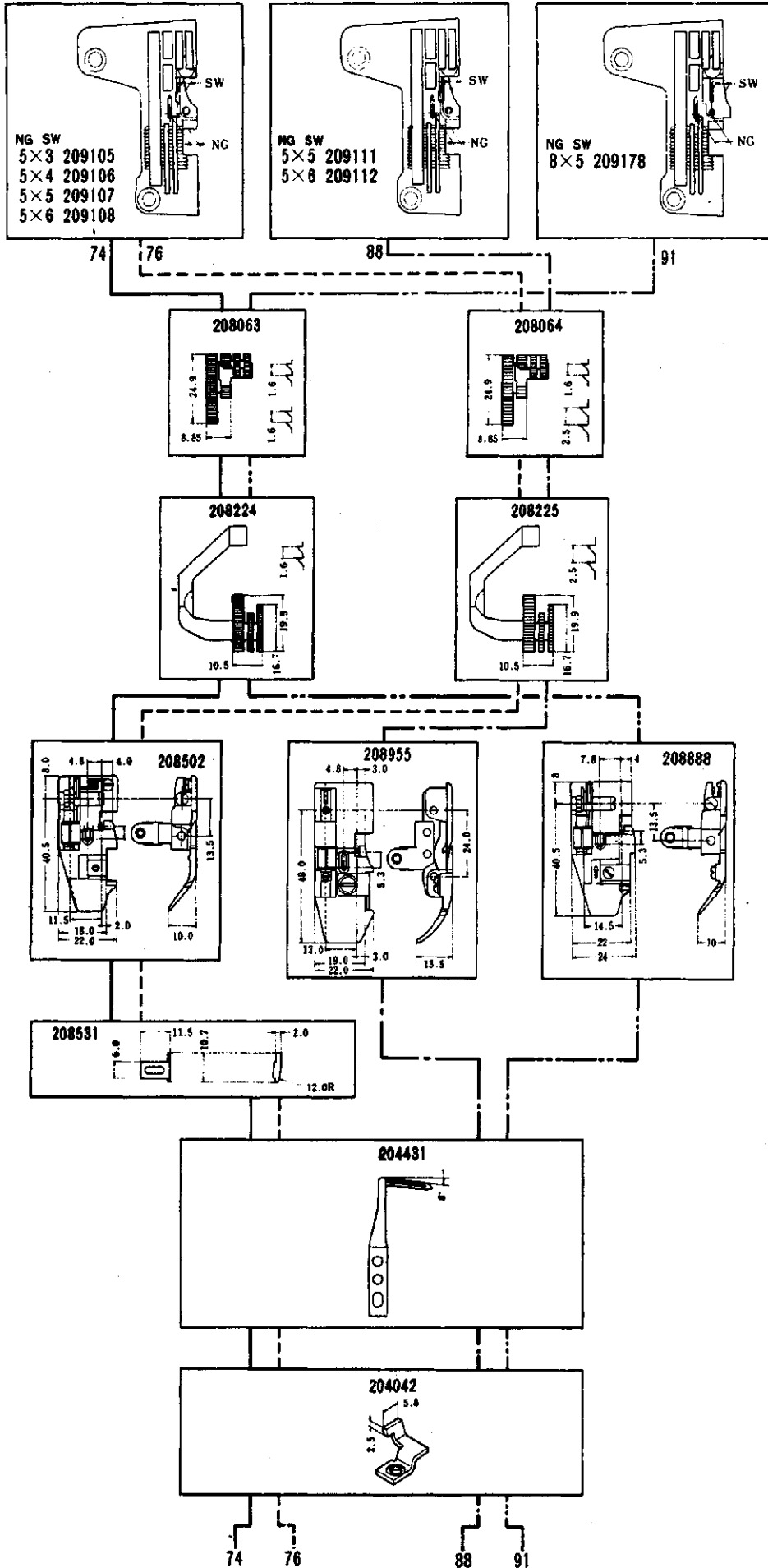

●L132 and L32 machines of the same type number (Example: L132-38 and L32-38) have the same gauge parts except Needle Plate and Needle Guard (Rear) for the chainstitch needle.

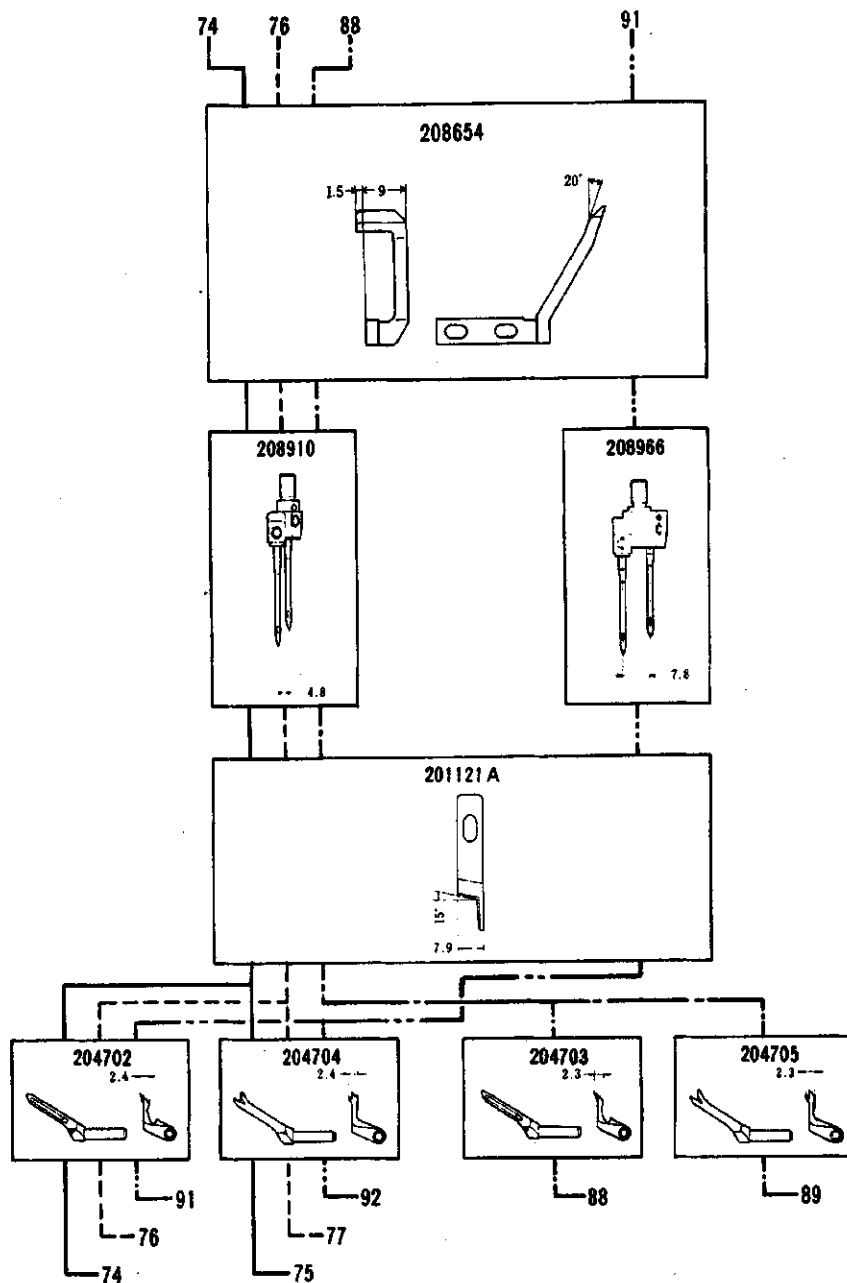
L132-	PAGE	ページ
01	54	54
02	54	54
03	54	54
04	54	54
05	52	52
06	52	52
07	52	52
08	52	52
09	56	56
10	56	56
11	56	56
12	56	56
13	56	56
14	56	56
15	60	60
16	60	60
17	60	60
18	60	60
30	54	54
31	54	54
32	54	54
33	54	54
34	54	54
35	54	54
36	52	52
37	52	52
38	52	52
39	52	52
40	52	52
41	52	52
42	56	56
43	56	56
44	56	56
45	56	56
46	56	56
47	56	56
48	60	60
49	60	60
50	60	60
51	60	60
70	54	54
71	54	54
72	54	54
73	54	54
74	58	58
75	58	58
76	58	58
77	58	58
78	60	60
79	60	60
80	60	60
81	60	60
86	54	54
87	54	54
88	58	58
89	58	58
91	58	58
92	58	58
355	64	64
359	64	64
550	52	52
551	62	62
555	64	64
559	64	64



NG = 針巾
SW = 縫巾
NG = Needle Gauge
SW = Seam Width



					
L132-74 (L132-75)	5	3,4,5,6	0.6~2	一般布帛、ニット、タオル地、その他中厚物の地縫 事務服、ジャンパー、ニットシャツ、パジャマ、子 供服	For general seaming on woven or knit fabrics such as slacks, pajamas, shirts, sweatpants etc.
L132-76 (L132-77)	5	3,4,5,6	0.6~2	太番手ニット、カーテン生地、その他厚物の地縫 極厚セーター、絨帳、シートカバー、厚手のガウン	For seaming on heavyweight materials.
L132-88 (L132-89)	5	5,6	0.6~2	デニム、カーテン生地、その他厚物の地縫 Gパン、絨帳	Fitted with caterpillar foot for trouble-free seam- ing on jeans, workwear etc.
L132-91 (L132-92)	8	5	0.6~2	ジョーゼット等の薄物及び一般布帛の地縫 ブラウス、ワンピース、コート	Extra wide needle gauge Seaming on light to medium woven or knit fabrics such as blouse

ゲージパーツ系列構成図

ヒタ取り機種

L132-15(-16), -17(-18), -48(-49),
-50(-51), -78(-79), -80(-81)

GAUGE PARTS
CONSTRUCTION CHART

Shirring machine models

●同じ形式のL132とL32(例:L132-38とL32-38)は、針板と二重環針の針受け板を除き、全く同じゲージパーツを使っています。

●L132 and L32 machines of the same type number (Example: L132-38 and L32-38) have the same gauge parts except Needle Plate and Needle Guard (Rear) for the chainstitch needle.

L132-	PAGE
ページ	ページ
01	54
02	54
03	54
04	54
05	52
06	52
07	52
08	52
09	56
10	56
11	56
12	56
13	56
14	56
15	60
16	60
17	60
18	60
30	54
31	54
32	54
33	54
34	54
35	54
36	52
37	52
38	52
39	52
40	52
41	52
42	56
43	56
44	56
45	56
46	56
47	56
48	60
49	60
50	60
51	60
70	54
71	54
72	54
73	54
74	58
75	58
76	58
77	58
78	60
79	60
80	60
81	60
86	54
87	54
88	58
89	58
91	58
92	58
355	64
359	64
550	52
551	62
555	64
559	64

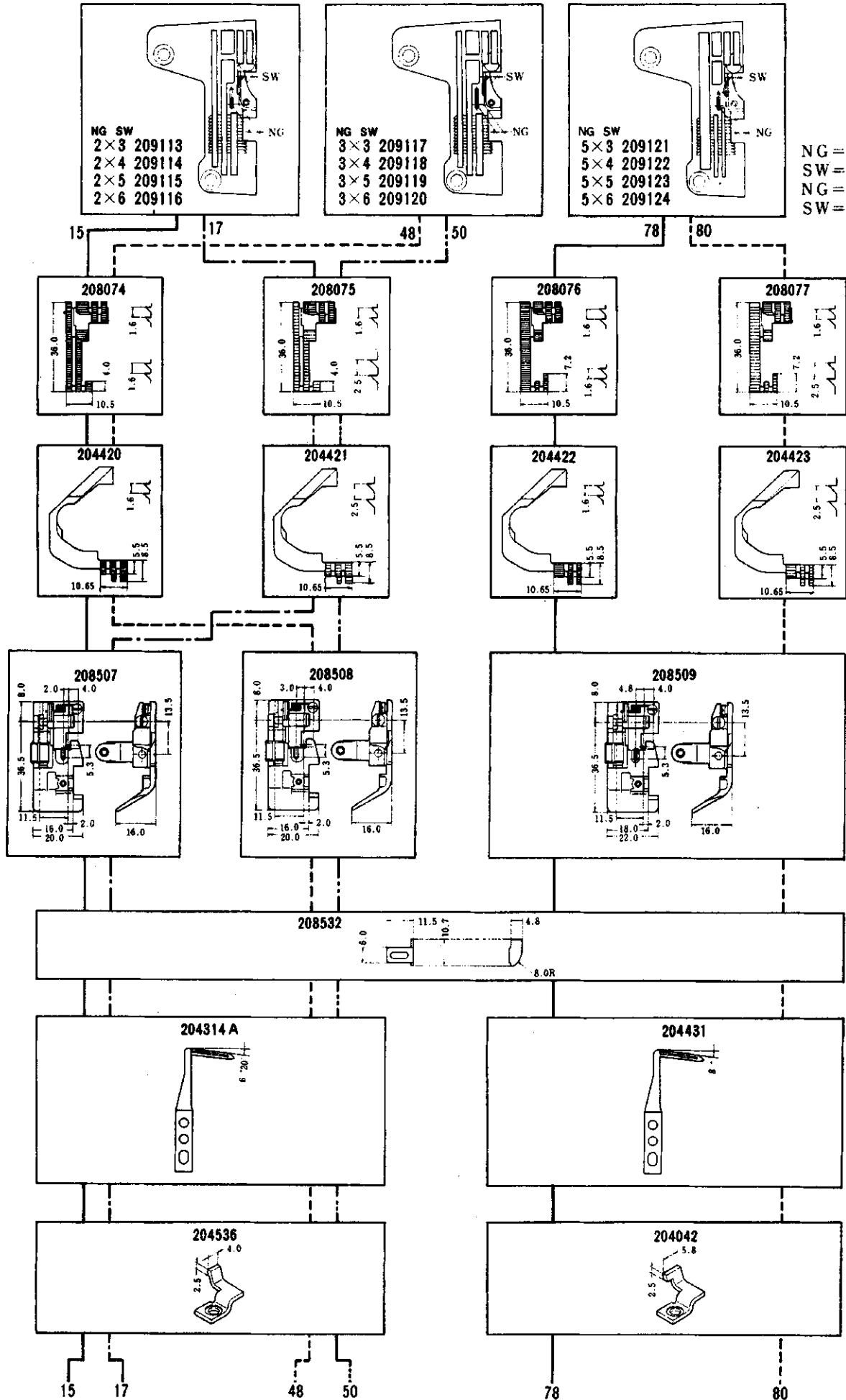

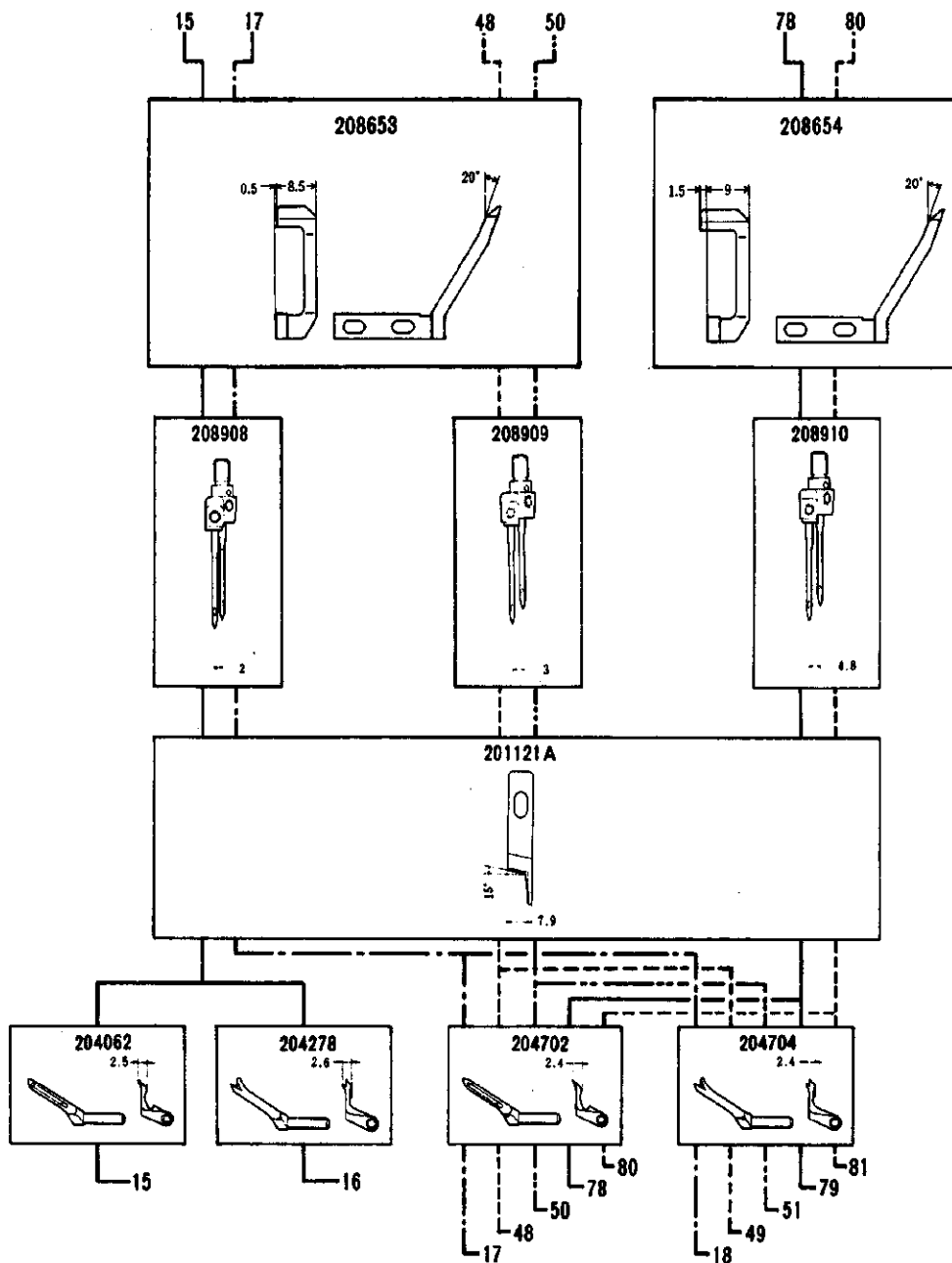

L132-15 (L132-16)	2	3, 4, 5, 6	1-3		
L132-48 (L132-49)	3	3, 4, 5, 6	1-3	一般布帛、トリコット、その他薄物から中厚物迄のヒダ取り用 婦人服、子供服、 negligje、エプロン、カーテン	For intermittent shirring on light to medium weight materials such as negligee, curtains etc.
L132-78 (L132-79)	5	3, 4, 5, 6	1-3		
L132-17 (L132-18)	2	3, 4, 5, 6	1-3		
L132-50 (L132-51)	3	3, 4, 5, 6	1-3	厚手の布帛、カーテン生地、その他厚物のヒダ取り用 縦機、シートカバー、厚手のガウン	For intermittent shirring on heavy weight materials such as curtains, bed spreaders, gowns etc.
L132-80 (L132-81)	5	3, 4, 5, 6	1-3		

●同じ形式のL132とL32(例：L132-38とL32-38)は、針板と二重縫針の針受け(後)を除き、全く同じゲージパーツを使っています。

●L132 and L32 machines of the same type number (Example: L132-38 and L32-38) have the same gauge parts except Needle Plate and Needle Guard (Rear) for the chainstitch needle.

L132-	PAGE
ページ	
01	54
02	54
03	54
04	54
05	52
06	52
07	52
08	52
09	56
10	56
11	56
12	56
13	56
14	56
15	60
16	60
17	60
18	60
30	54
31	54
32	54
33	54
34	54
35	54
36	52
37	52
38	52
39	52
40	52
41	52
42	56
43	56
44	56
45	56
46	56
47	56
48	60
49	60
50	60
51	60
70	54
71	54
72	54
73	54
74	58
75	58
76	58
77	58
78	60
79	60
80	60
81	60
86	54
87	54
88	58
89	58
91	58
92	58
355	64
359	64
550	52
551	62
555	64
559	64

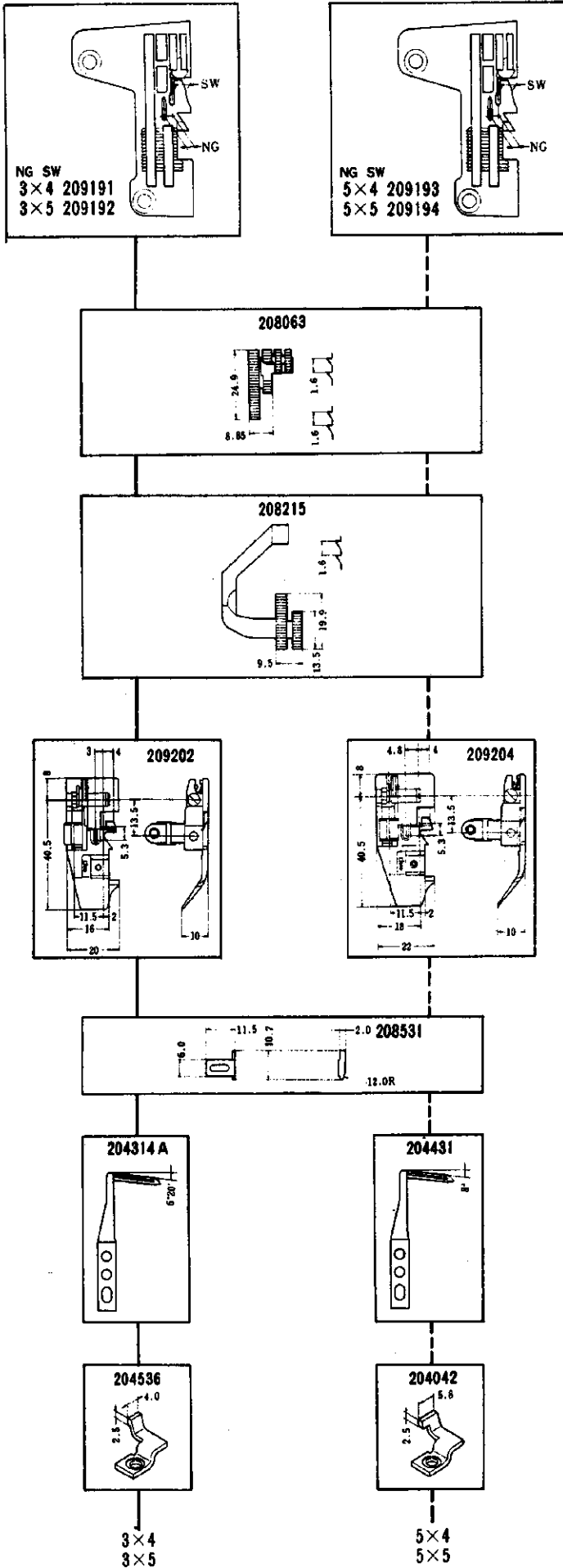



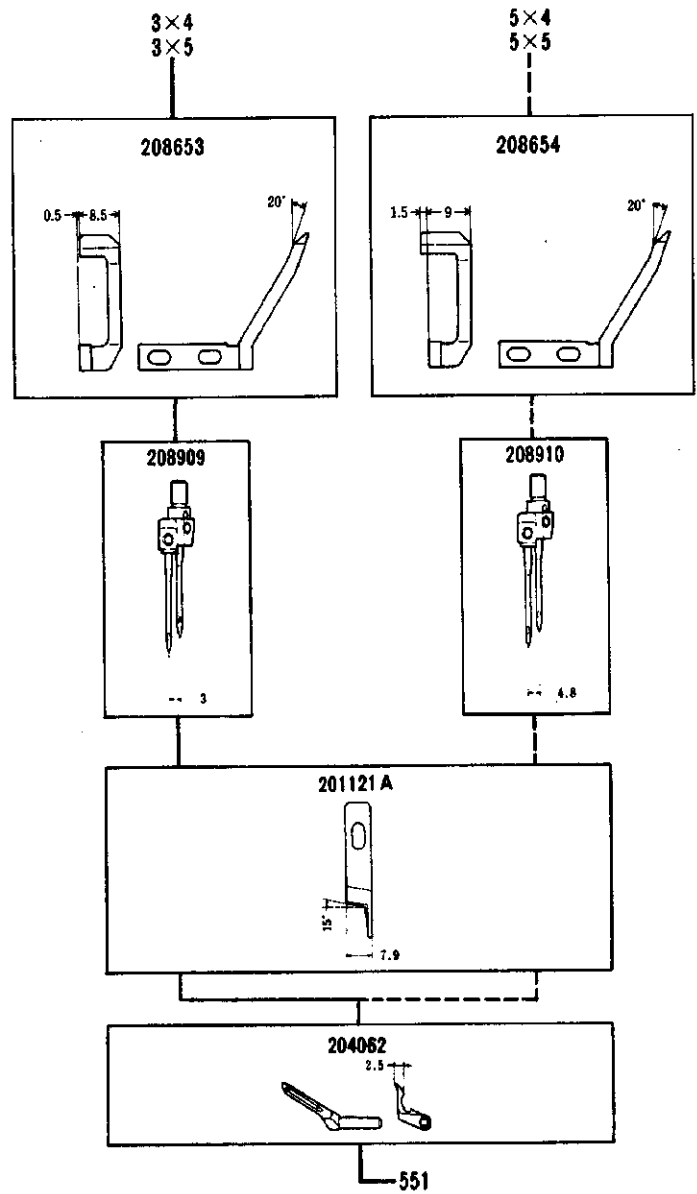



NG = 針巾
SW = 縫巾
NG = Needle Gauge
SW = Seam Width

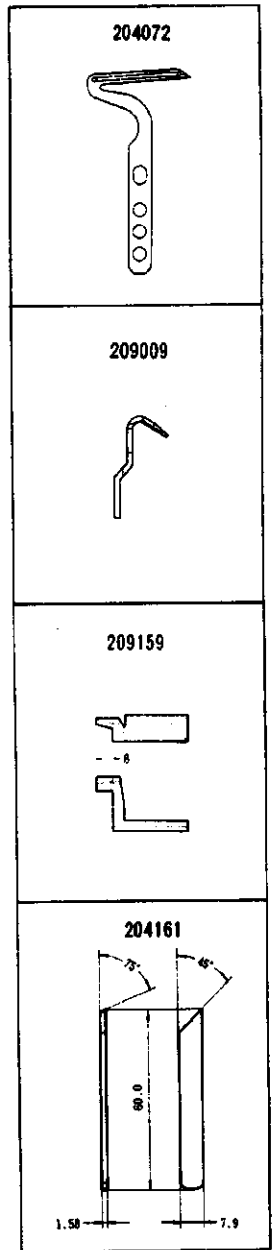
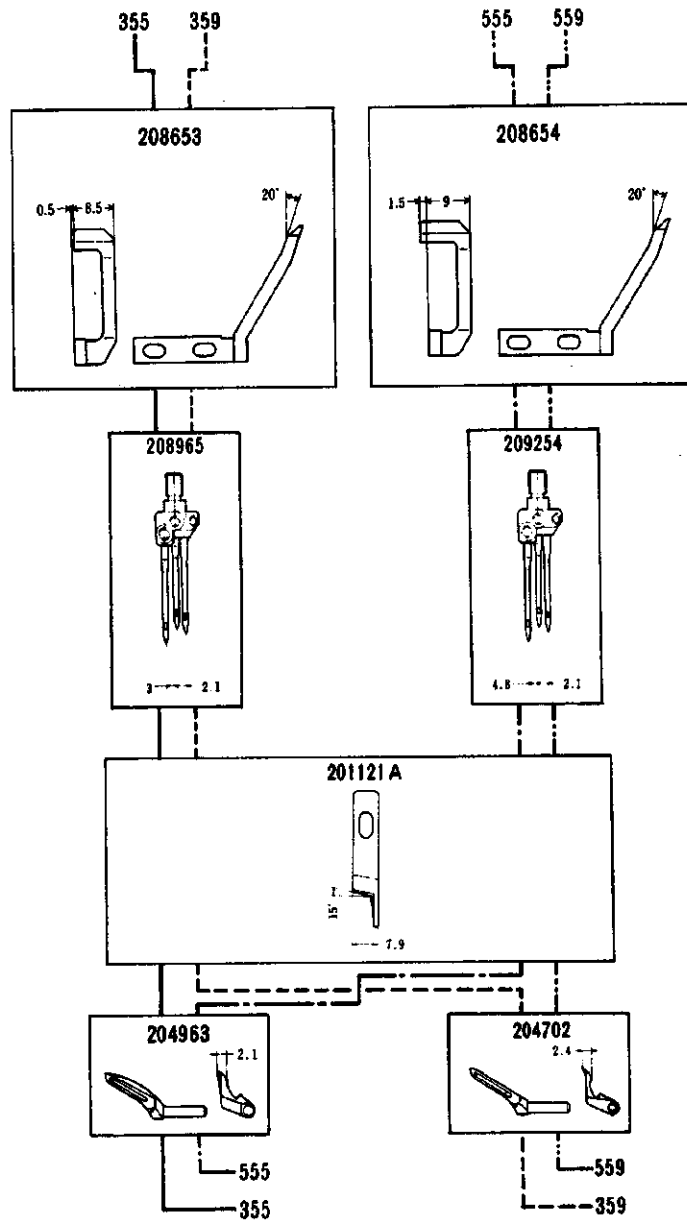

L132-551	3 5	4,5	0.7~2	ポケット線テープ取り 男・婦人服	Fitted with a binding attachment to insert a tape inside seam. Ensures high quality results.

共通ゲージパーツ
COMMON GAUGE PARTS



					
L132-355	3×2	3,4	0.6~2	極厚物から中厚物でかがり幅の広さとより強い縫目用 ジョーゼットのブラウス、婦人服	Versatile high speed machines. Five different stitch types make them especially suitable for short run, high fashion locations. Two further stitch types (503, 515) can be obtained merely by changing the upper looper.
L132-359	3×2	3,4	0.6~2		
L132-555	5×2	3,4	0.6~2		
L132-559	5×2	3,4	0.6~2		

ゲージパーツ系列構成図

送り形式：2列
 チェーニングランド：なし

●同じ形式のL152とL52(例：L152-01とL52-01)は、全く同じゲージパーツを使っています。

L152-01, 01s1, 02

GAUGE PARTS
 CONSTRUCTION CHART

Feed pattern : 2-row
 Chaining land : no

●L152 and L52 machines of the same type number (Example: L152-01 and L52-01) have completely the same gauge parts.

204072 201121A
 204991 { L152-18s1
 L152-18s2

全機種共通ゲージパーツ
 (87頁まで適用)
 COMMON GAUGE PARTS
 FOR ALL MACHINE TYPES
 UP TO PAGE 87

SW
 2 209298
 3 209299
 4 205773
 5 209300

SW
 2 202616
 3 202617
 4 202618
 5 204913

02 01

01s1

204729 A

204674

NG = 針巾
 SW = 縫巾
 NG = Needle Gauge
 SW = Seam Width

標準パーツ
 Standard parts

特別注文品
 Optional parts

L152-ページ	PAGE
01	66
01s1	66
02	66
03	68
05	76
05s1	76
09	82
11	82
12	78
13	78
15	76
16s2	74
17	70
17s1	70
18	84
18s1	84
18s2	84
23	78
24	72
25	76
26	70
27	70
28	70
29	82
31	70
34	78
37	82
51	80
52	80
53	72
54	68
55	86
56	80
57	72
59	80
260	74

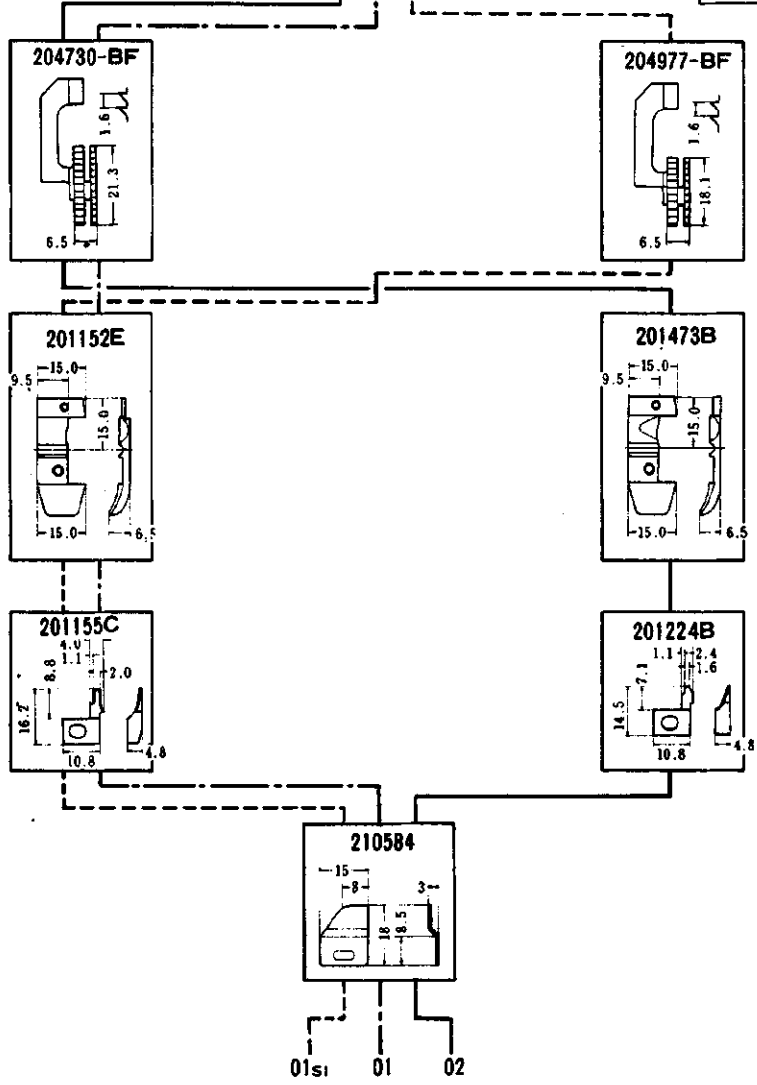

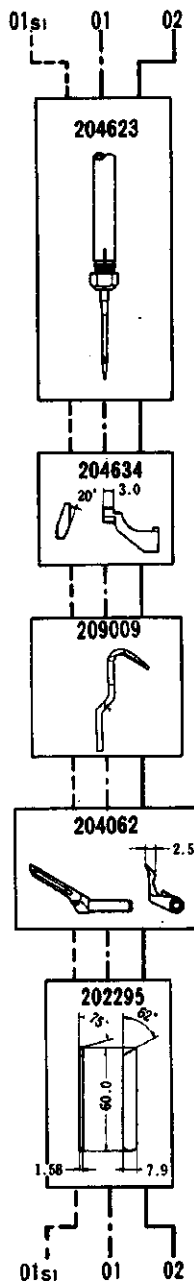

L152-01	2,3,4,5	505	0.6~2	薄生地、中厚生地の襟引及び地縫 一般メリヤス肌着：U首シャツ、ランニング、 ショーツ	Three thread blindstitch hemming on U-necked undershirts athletic shirts, mens and womens briefs etc.
L152-01s1	2,3,4,5	505	1~3		
L152-02	2,3,4,5	504	0.6~2	薄生地、中厚生地の地縫 メリヤス肌着、婦人子供服	For sleeve, side and shoulder closing operations on light to medium weight materials such as un- derwear and ladies' and children's outerwear.

送り形式：2列
チェーニングランド：付

Feed pattern : 2-row
Chaining land : yes

●同じ形式のL152とL52(例：L152-01とL52-01)は、全く同じゲージパーツを使っています。

●L152 and L52 machines of the same type number (Example: L152-01 and L52-01) have completely the same gauge parts.

L152-	PAGE
ページ	
01	66
01s1	66
02	66
03	68
05	76
05s1	76
09	82
11	82
12	78
13	78
15	76
16s2	74
17	70
17s1	70
18	84
18s1	84
18s2	84
23	78
24	72
25	76
26	70
27	70
28	70
29	82
31	70
34	78
37	82
51	80
52	80
53	72
54	68
55	86
56	80
57	72
59	80
260	74

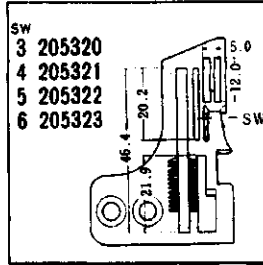

NG = 針巾
SW = 縫巾
NG = Needle Gauge
SW = Seam Width

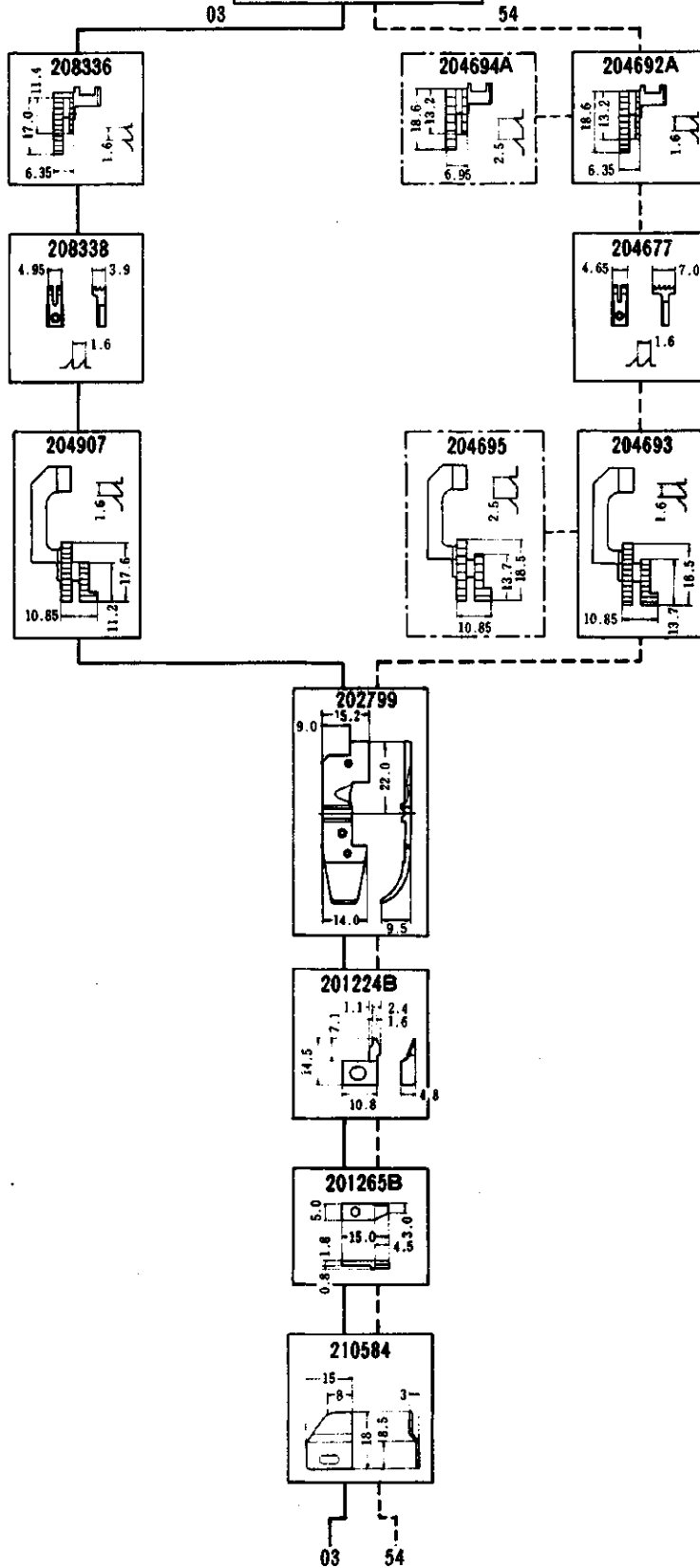

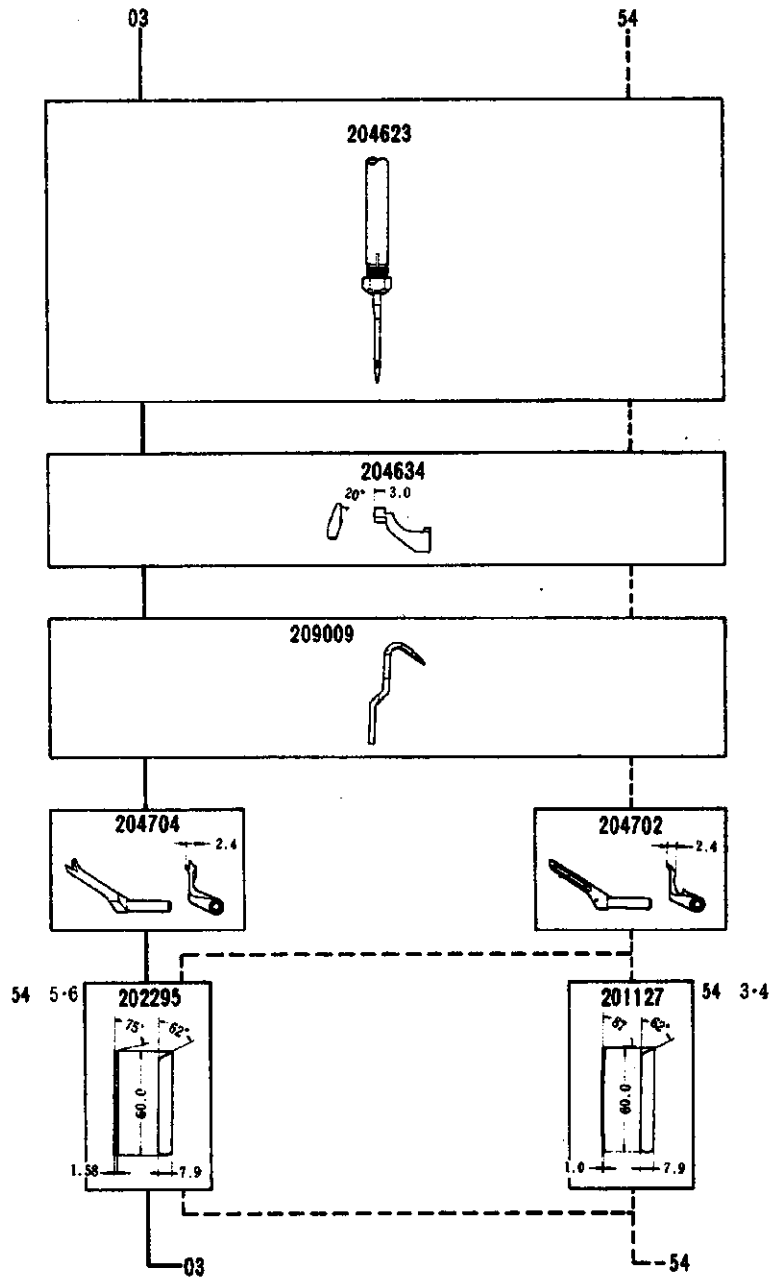

L152-03	3, 4, 5, 6	503	0.6~1.3	中厚生地のサージング 学生服、ズボン、ジャケット	General serging operations on slacks, jackets working wear etc.
L152-54	3, 4, 5, 6	504	0.6~2	薄生地、中厚生地の地縫 婦人子供服、スポーツウェア	For sleeve, side and shoulder closing operations on light to medium weight materials such as underwear and ladies' and children's outerwear.

ゲージパーツ系列構成図

送り形式：3列
 チェーニングランド：なし

L152-17, 17s1, 26, 27, 28, 31

GAUGE PARTS
 CONSTRUCTION CHART

Feed pattern : 3-row
 Chaining land : no

●同じ形式のL152とL52(例：L152-01とL52-01)は、全く同じゲージパーツを使っています。

●L152 and L52 machines of the same type number (Example: L152-01 and L52-01) have completely the same gauge parts.

L152-	PAGE
01	66
01s1	66
02	66
03	68
05	76
05s1	76
09	82
11	82
12	78
13	78
15	76
16s2	74
17	70
17s1	70
18	84
18s1	84
18s2	84
23	78
24	72
25	76
26	70
27	70
28	70
29	82
31	70
34	78
37	82
51	80
52	80
53	72
54	68
55	86
56	80
57	72
59	80
260	74

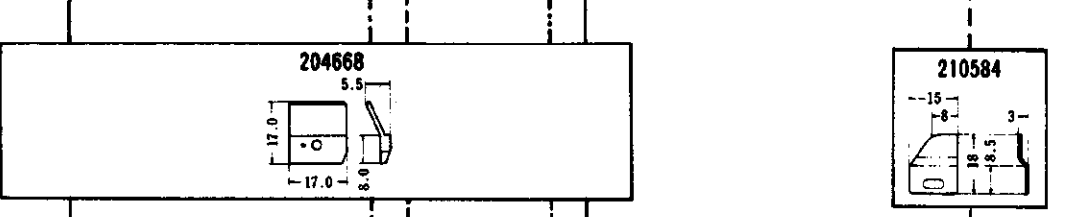
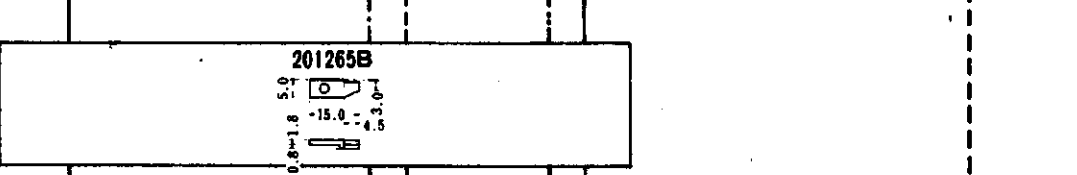
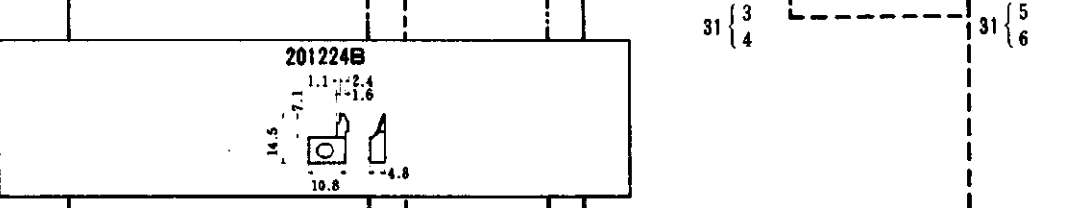
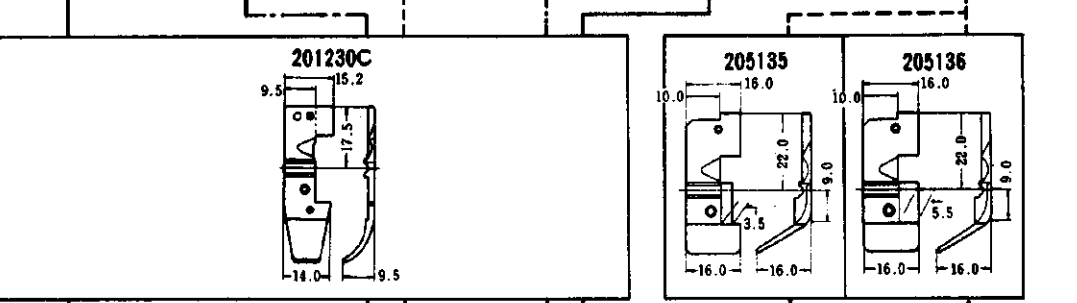
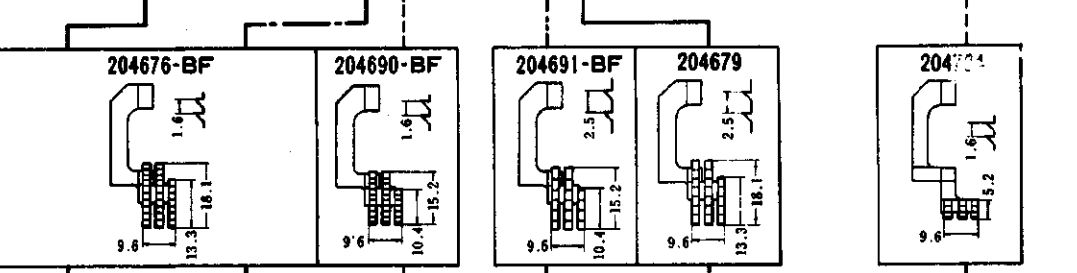
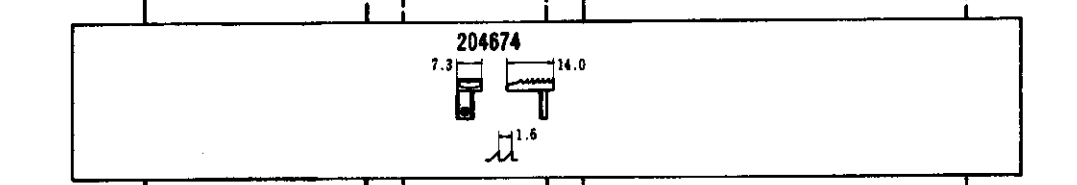
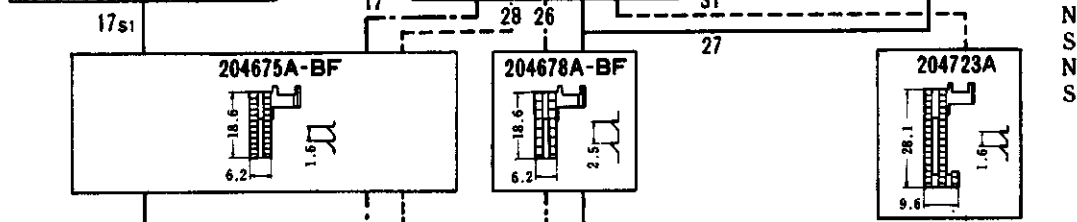
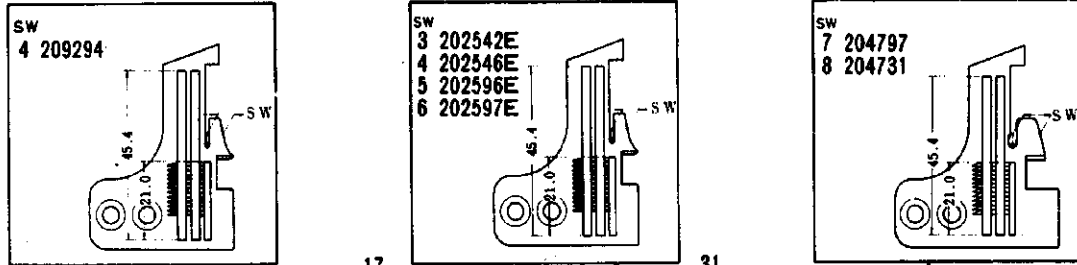

NG = 針巾
 SW = 縫巾
 NG = Needle Gauge
 SW = Seam Width

17s1 17 28 26 27 31

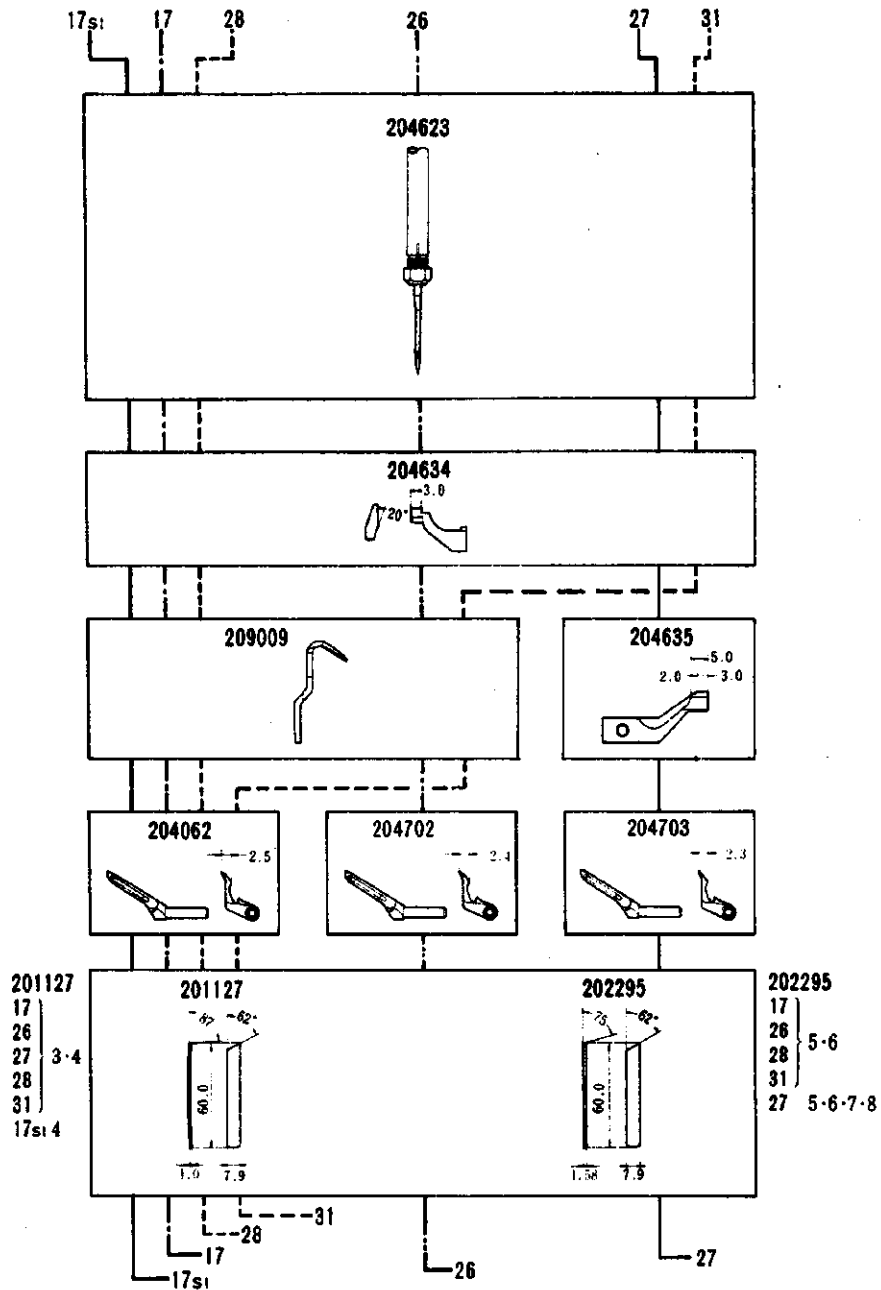

L152-17	3,4,5,6	504	0.6~2	薄生地、中厚生地の地縫 メリヤス肌着、婦人子供服	For sleeve, side and shoulder closing operations on light to medium weight materials such as underwear and ladies' and children's outerwear.
L152-17st	4	504	0.6~2	ジョーゼット等の薄生地の脇縫及び捨縫 ブラウス、ワンピース	For sleeve, side and shoulder closing operations on fine materials such as georgette.
L152-26	3,4,5,6	504	1~3	厚生地(毛織物)の地縫 セーター、カーディガン	Specially designed for seaming bulky knit materials such as sweaters, cardigans etc.
L152-27	3,4,5,6 7,8	504	0.6~2	デニム、極厚生地の地縫 Gパン、絨毯	Seaming or serging on extra heavy weight materials such as jeans.
L152-28	3,4,5,6	504	1~3	中厚生地の地縫 セーター、カーディガン、ガードル、水着	For sleeve, side and shoulder closing operations on light to medium weight materials such as underwear and ladies' and children's outerwear.
L152-31	3,4,5,6	504	1~3	薄生地、中厚生地のヒダ取り用 婦人子供服、ネグリジェ、エプロン、カーテン	Single needle overedgers for intermittent shirring on light to medium weight materials such as negligee, curtains etc.

ゲージパーツ系列構成図

送り形式：3列
チェーニングランド：付

L152-24, 53, 57

GAUGE PARTS CONSTRUCTION CHART

Feed pattern : 3-row
Chaining land : yes

●同じ形式のL152とL52(例：L152-01とL52-01)は、全く同じゲージパーツを使っています。

●L152 and L52 machines of the same type number (Example: L152-01 and L52-01) have completely the same gauge parts.

L152-	PAGE
01	66
01 _{s1}	66
02	66
03	68
05	76
05 _{s1}	76
09	82
11	82
12	78
13	78
15	76
16 _{s2}	74
17	70
17 _{s1}	70
18	84
18 _{s1}	84
18 _{s2}	84
23	78
24	72
25	76
26	70
27	70
28	70
29	82
31	70
34	78
37	82
51	80
52	80
53	72
54	68
55	86
56	80
57	72
59	80
260	74

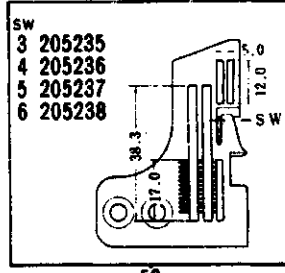
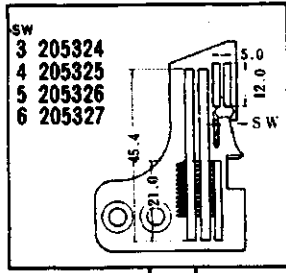

NG = 針巾
SW = 縫巾
NG = Needle Gauge
SW = Seam Width

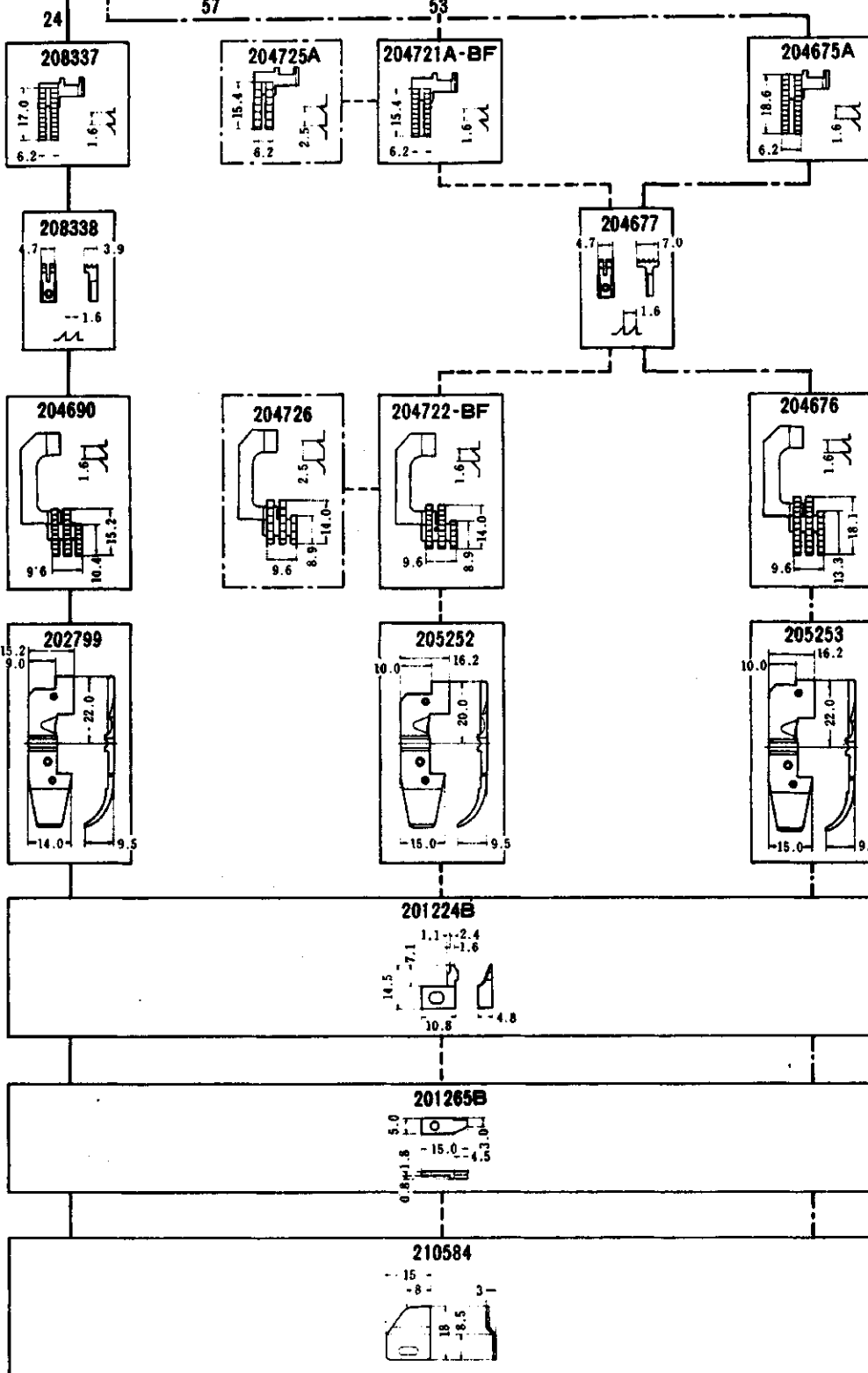





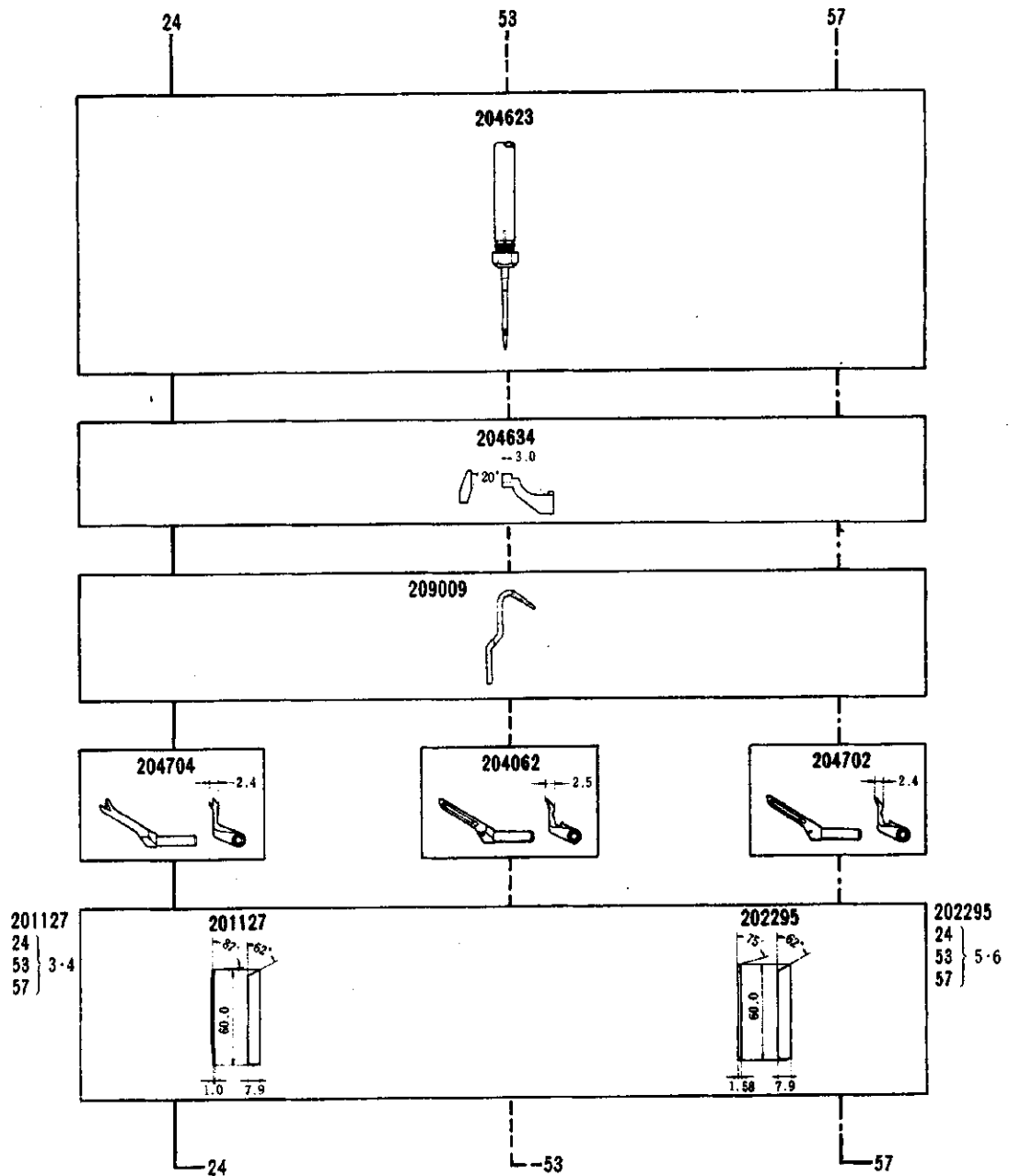

24

53

57



					
L152-24	3,4,5,6	503	0.6~1.3	中厚生地のサージング 学生服、ズボン、ジャケット	General serging operations on slacks, jackets working wear etc.
L152-53	3,4,5,6	504	0.6~2	薄生地、中厚生地の地縫 下着、セーター、ドレス	For sleeve, side and shoulder closing operations on light to medium weight materials such as underwear and ladies' and children's outerwear.
L152-57	3,4,5,6	504	0.6~2	中厚生地 of 地縫 ベッドカバー、椅子カバー	Seaming on medium heavy materials such as bed spreaders, chair covers etc.

ゲージパーツ系列構成図

送り形式：2列、1列
 チェーニングランド：なし

●同じ形式のL152とL52(例：L152-01とL52-01)には、全く同じゲージパーツを使っています。

L152-16s2, 260

GAUGE PARTS CONSTRUCTION CHART

Feed pattern : 2-row, 1-row
 Chaining land : no

●L152 and L52 machines of the same type number (Example: L152-01 and L52-01) have completely the same gauge parts.

L152-	PAGE
01	66
01s1	66
02	66
03	68
05	76
05s1	76
09	82
11	82
12	78
13	78
15	76
16s2	74
17	70
17s1	70
18	84
18s1	84
18s2	84
23	78
24	72
25	76
26	70
27	70
28	70
29	82
31	70
34	78
37	82
51	80
52	80
53	72
54	68
55	86
56	80
57	72
59	80
260	74

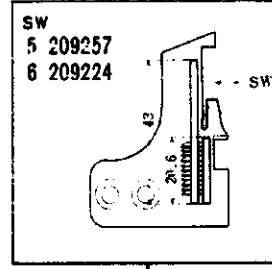
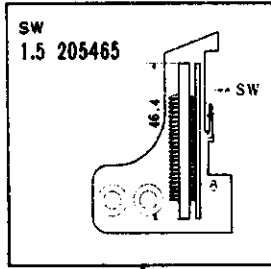



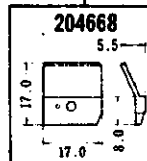
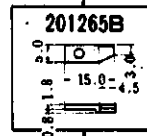
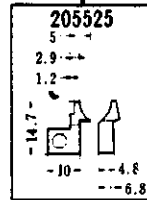
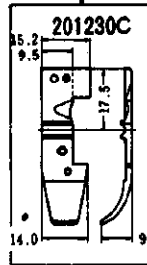
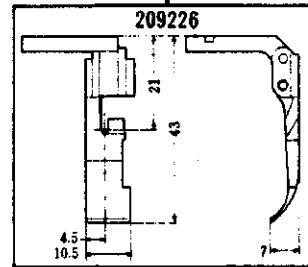
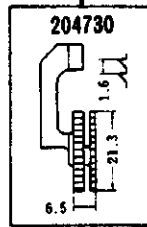
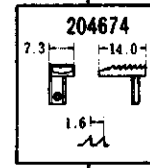
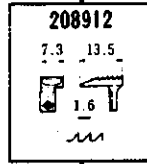
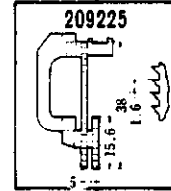
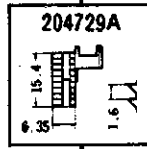



NG = 針巾
 SW = 縫巾
 NG = Needle Gauge
 SW = Seam Width

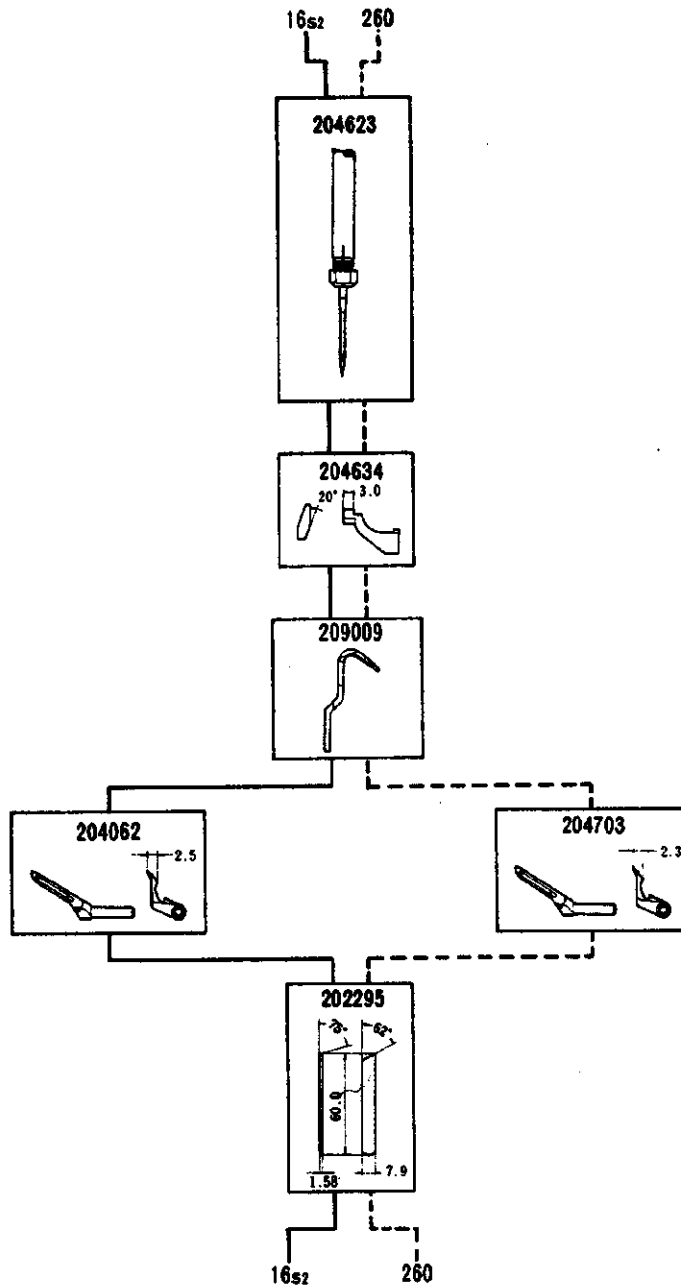

16s2

260



					
L152-16s2	1.5	504	0.6~2	巻爪付押エを装備した薄生地の下巻縫 ワンピース、ブラウス等婦人服の袖口及びカー テン、ハンカチ、ネッカチーフ	Three thread overedger for turndown hemming on lightweight materials such as handkerchiefs, cur- tains etc.
L152-260	5,6	504		ジッパー付用 Gパン	Attaching zipper.

ゲージパーツ系列構成図

送り形式：2列
チェーンングランド：なし

●同じ形式のL152とL52(例：L152-01とL52-01)は、全く同じゲージパーツを使っています。

L152-05, 05s1, 15, 25

GAUGE PARTS CONSTRUCTION CHART

Feed pattern : 2-row
Chaining land : no

●L152 and L32 machines of the same type number (Example: L152-01 and L52-01) have completely the same gauge parts.

L152-	PAGE
01	66
01s1	66
02	66
03	68
05	76
05s1	76
09	82
11	82
12	78
13	78
15	76
16s2	74
17	70
17s1	70
18	84
18s1	84
18s2	84
23	78
24	72
25	76
26	70
27	70
28	70
29	82
31	70
34	78
37	82
51	80
52	80
53	72
54	68
55	86
56	80
57	72
59	80
260	74

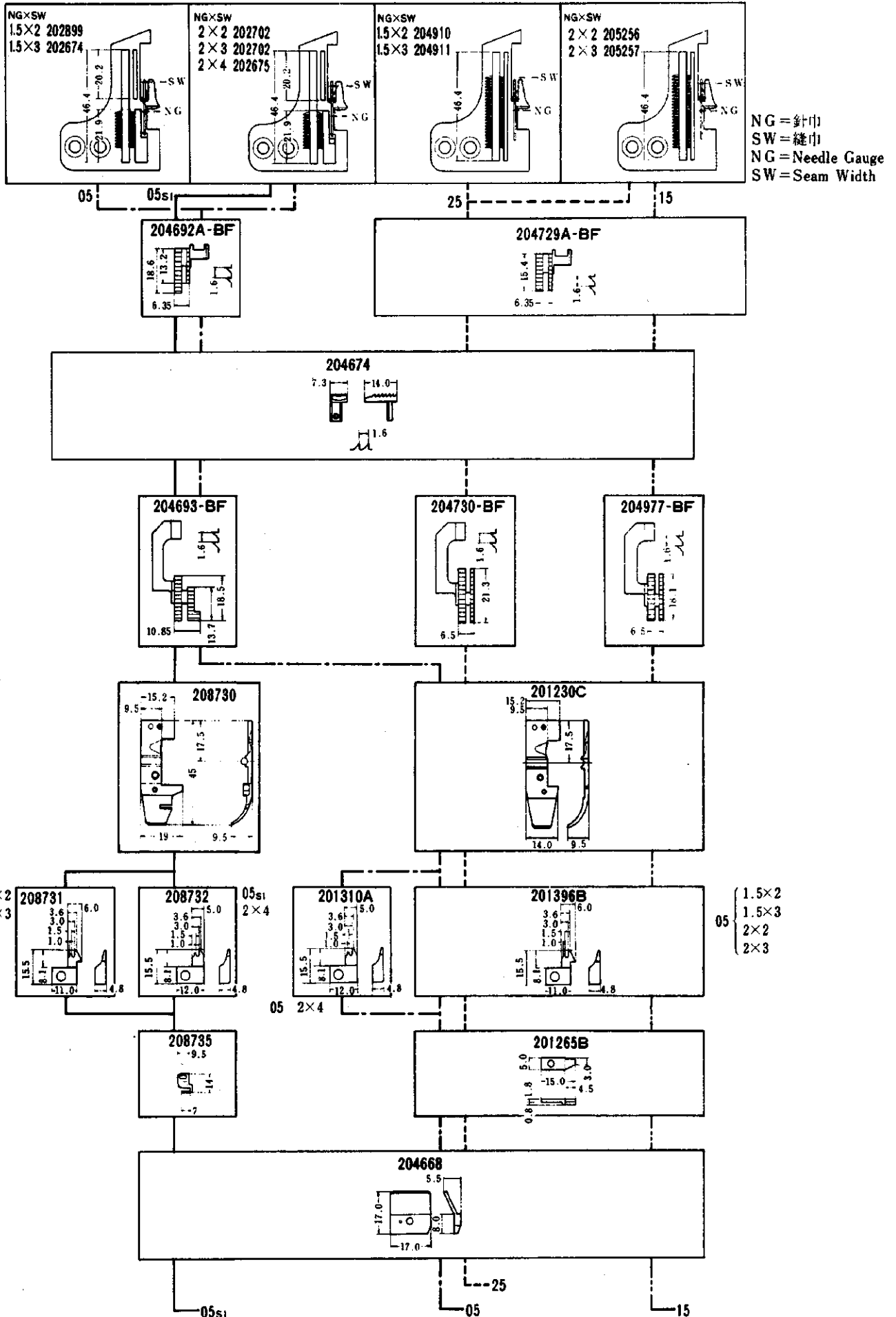

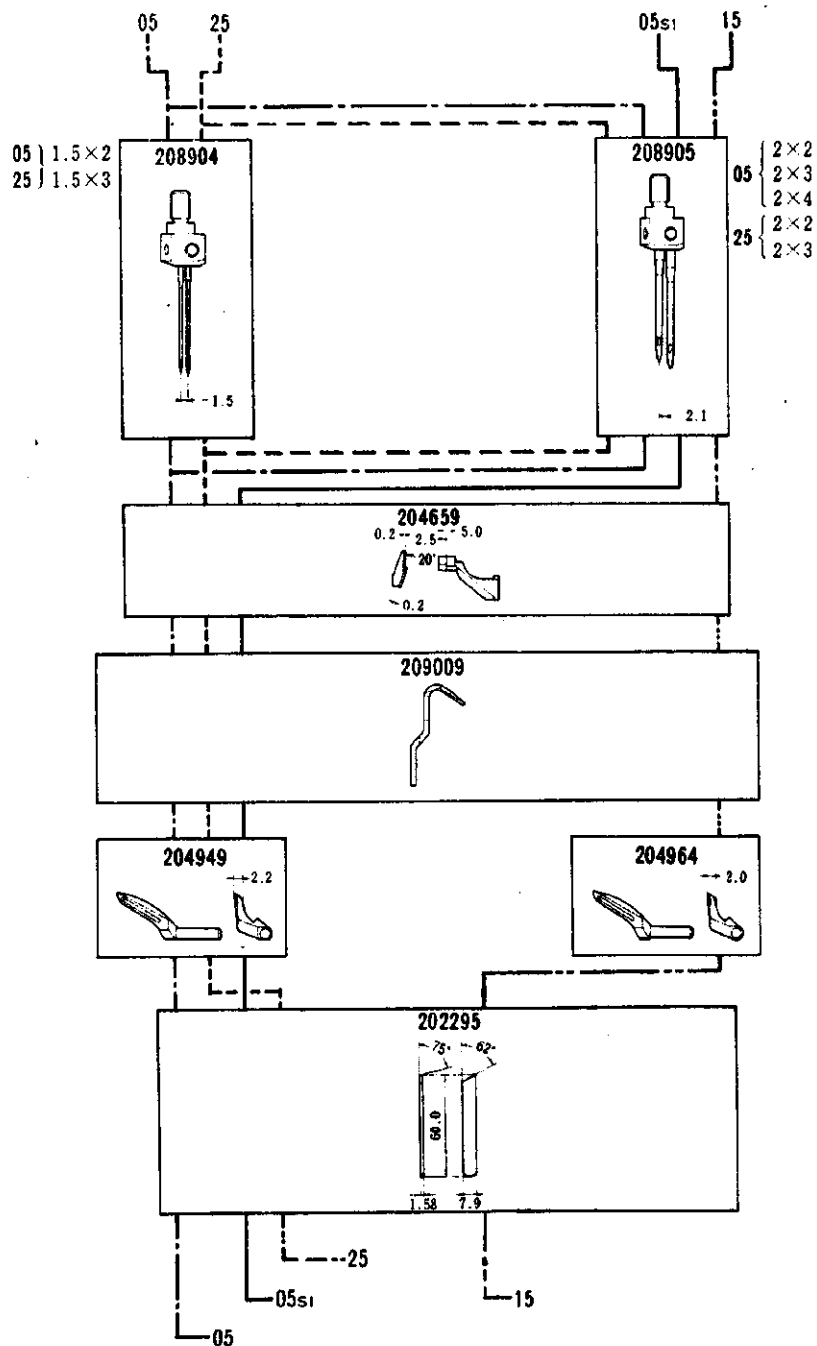

L152-05	1.5	2,3	514	0.6~2	薄生地、中厚生地の地縫 メリヤス肌着、婦人子供服、カジュアルウェア	Two needle machines for closing and attaching sleeves and side closing on light to medium weight materials.
	2	2,3,4				
L152-05s1	2	2,3,4	514	1~3		
L152-15	2	2,3	514	1~3		
L152-25	1.5	2,3	514	0.6~2	薄生地、中厚生地の地縫 メリヤス肌着、セーター、カーディガン	Two needle machines for closing and attaching sleeves and side closing on light to medium weight materials.
	2					

ゲージパーツ系列構成図

送り形式：3列
 チェーニングランド：なし

L152-12, 13, 23, 34

GAUGE PARTS CONSTRUCTION CHART

Feed pattern : 3-row
 Chaining land : no

●同じ形式のL152とL52(例：L152-01とL52-01)は、全く同じゲージパーツを使っています。

●L152 and L52 machines of the same type number (Example: L152-01 and L52-01) have completely the same gauge parts.

L152-	PAGE
01	66
01s1	66
02	66
03	68
05	76
05s1	76
09	82
11	82
12	78
13	78
15	76
16s2	74
17	70
17s1	70
18	84
18s1	84
18s2	84
23	78
24	72
25	76
26	70
27	70
28	70
29	82
31	70
34	78
37	82
51	80
52	80
53	72
54	68
55	86
56	80
57	72
59	80
260	74

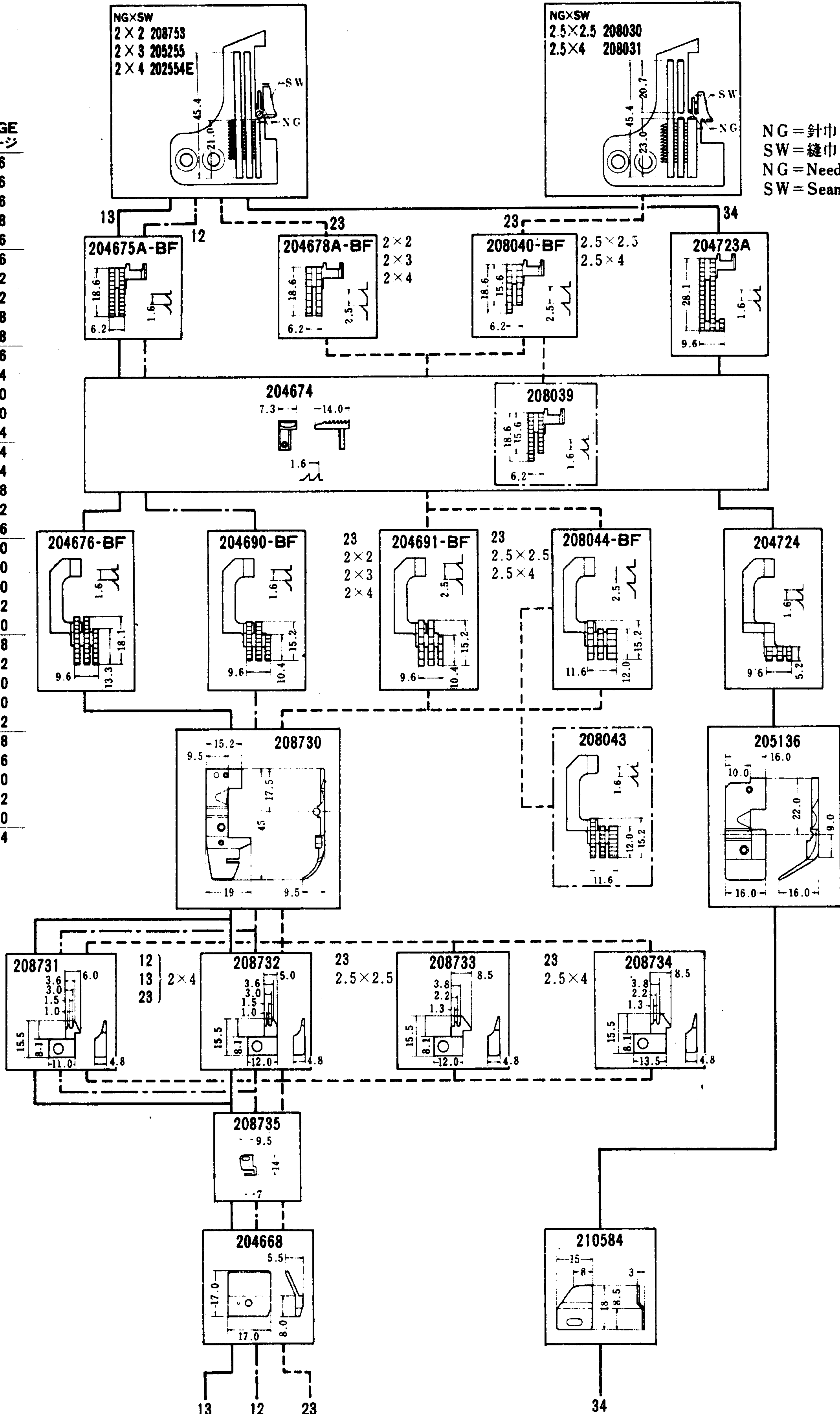

ゲージパーツ系列構成図

送り形式：3列
チェーニングランド：付

L152-51, 52, 56, 59

GAUGE PARTS CONSTRUCTION CHART

Feed pattern : 3-row
Chaining land : yes

●同じ形式のL152とL52(例：L152-01とL52-01)は、全く同じゲージパーツを使っています。

●L152 and L52 machines of the same type number (Example: L152-01 and L52-01) have completely the same gauge parts.

L152-ページ	PAGE
01	66
01s1	66
02	66
03	68
05	76
05s1	76
09	82
11	82
12	78
13	78
15	76
16s2	74
17	70
17s1	70
18	84
18s1	84
18s2	84
23	78
24	72
25	76
26	70
27	70
28	70
29	82
31	70
34	78
37	82
51	80
52	80
53	72
54	68
55	86
56	80
57	72
59	80
260	74

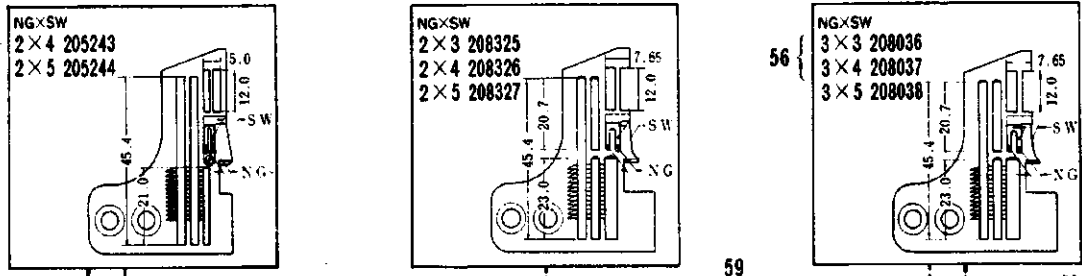

NG = 針巾
SW = 縫巾
NG = Needle Gauge
SW = Seam Width

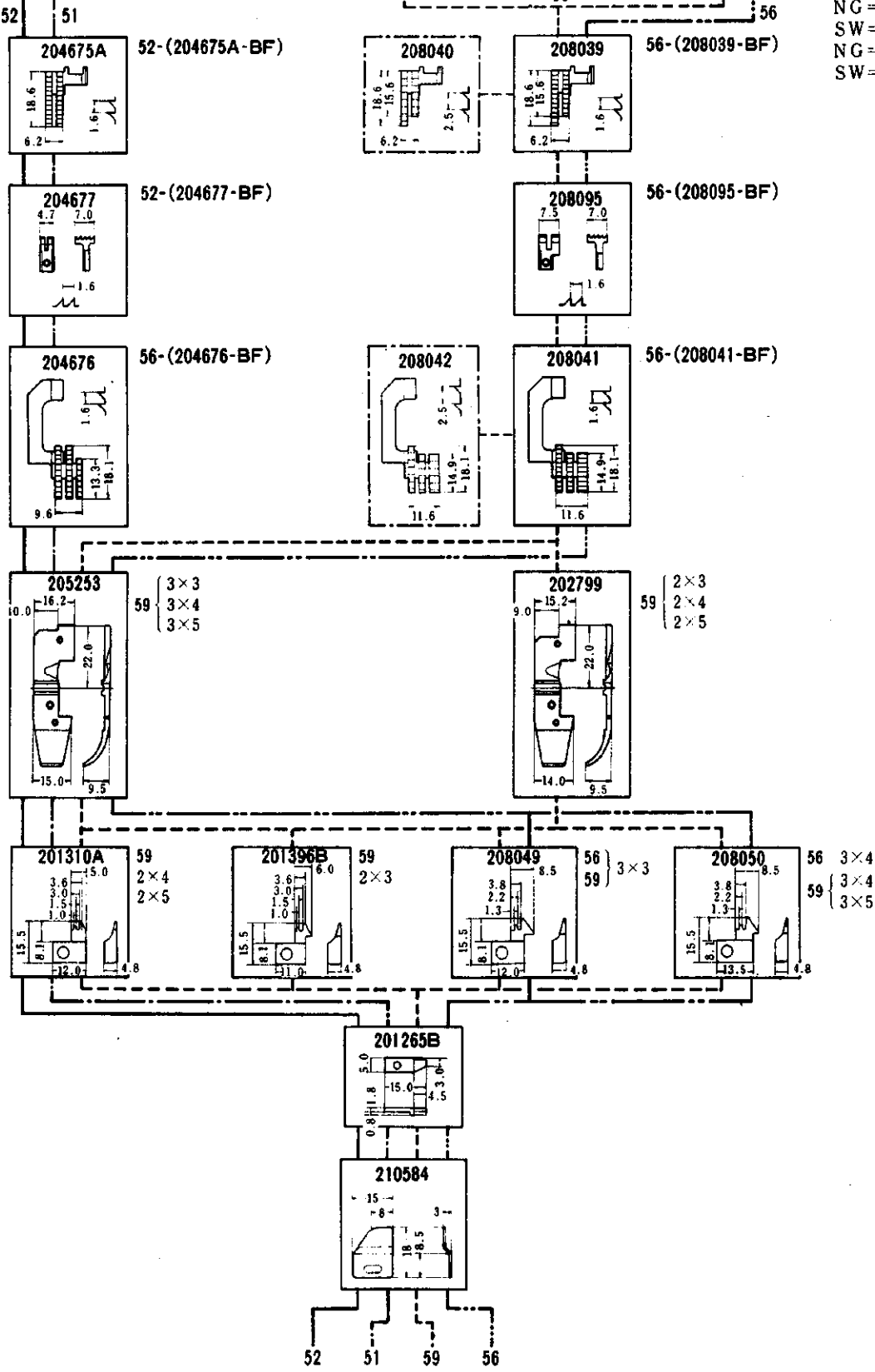

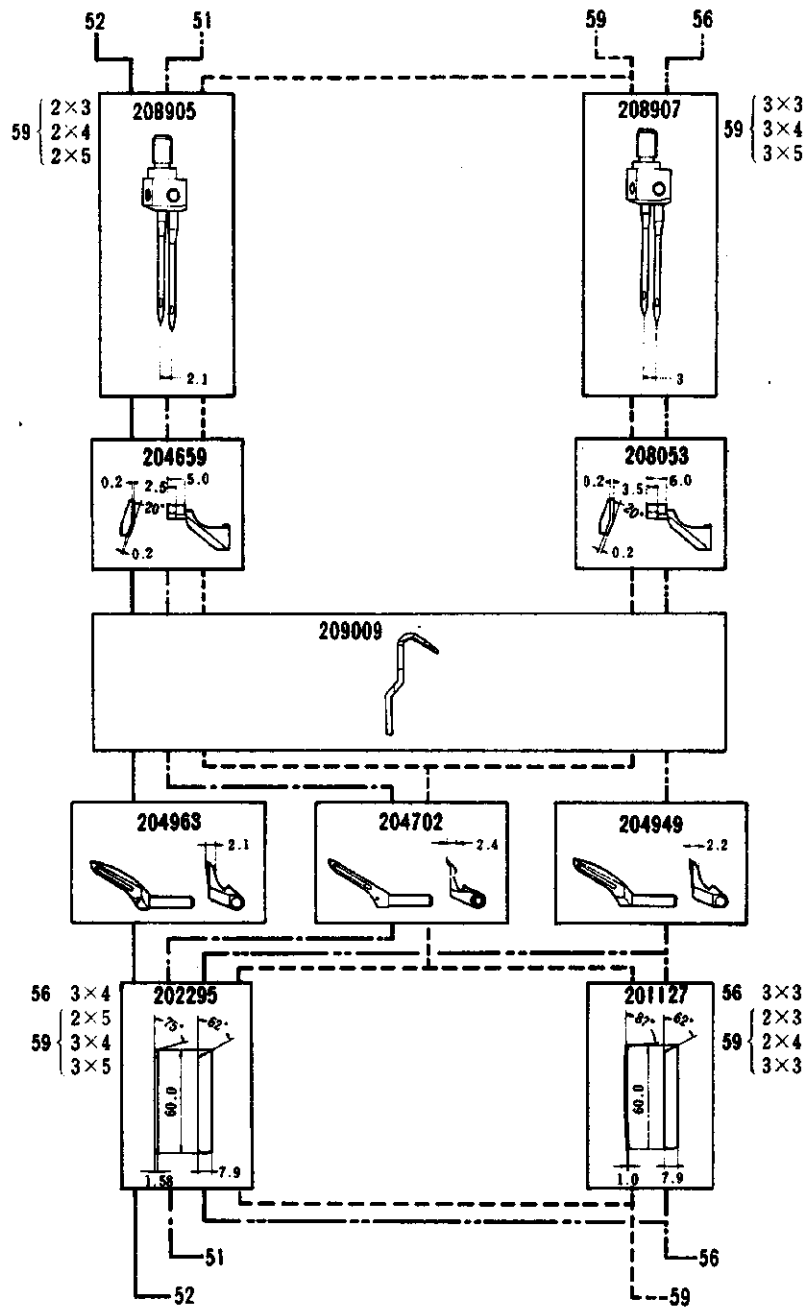

L152-51	2	4,5	512	0.6~2	薄生地、中厚生地の地縫 水着、パジャマ、作業服、婦人子供服、事務服、 カッターシャツ	Closing and attaching sleeves and side closing on dress shirts.
L152-52	2	4,5	514	0.6~2	薄生地、中厚生地の地縫 セーター、水着、スリーマー	Two needle machines for closing and attaching sleeves and side closing on light to medium weight materials.
L152-56	3	3,4	514	0.6~2	薄生地、中厚生地の地縫 ネグリジェ、メリヤス肌着、パジャマ	
L152-59	2 3	3,4,5	512	0.6~2	薄生地、中厚生地の地縫 水着、ガードル、セーター、カッターシャツ	Closing and attaching sleeves and side closing on dress shirts.

ゲージパーツ系列構成図

送り形式：3列
チェーニングランド：なし

L152-09, 11, 29, 37

GAUGE PARTS CONSTRUCTION CHART

Feed pattern : 3-row
Chaining land : no

●同じ形式のL152とL52(例：L152-01とL52-01)は、全く同じゲージパーツを使っています。

●L152 and L52 machines of the same type number (Example: L152-01 and L52-01) have completely the same gauge parts.

L152-	PAGE	ページ
01	66	
01 _{S1}	66	
02	66	
03	68	
05	76	
05 _{S1}	76	
09	82	
11	82	
12	78	
13	78	
15	76	
16 _{S2}	74	
17	70	
17 _{S1}	70	
18	84	
18 _{S1}	84	
18 _{S2}	84	
23	78	
24	72	
25	76	
26	70	
27	70	
28	70	
29	82	
31	70	
34	78	
37	82	
51	80	
52	80	
53	72	
54	68	
55	86	
56	80	
57	72	
59	80	
260	74	

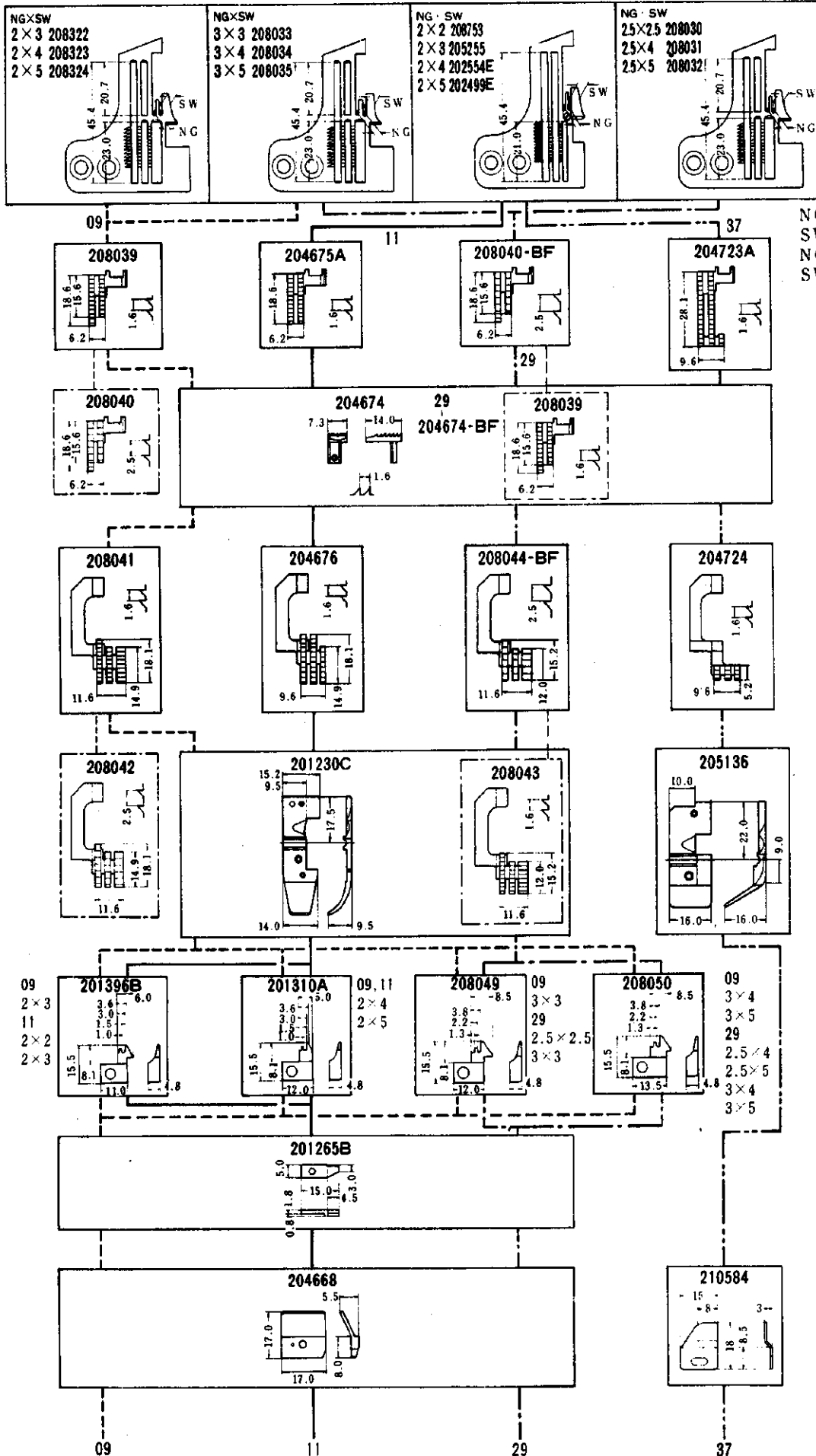

NG = 針巾
SW = 縫巾
NG = Needle Gauge
SW = Seam Width

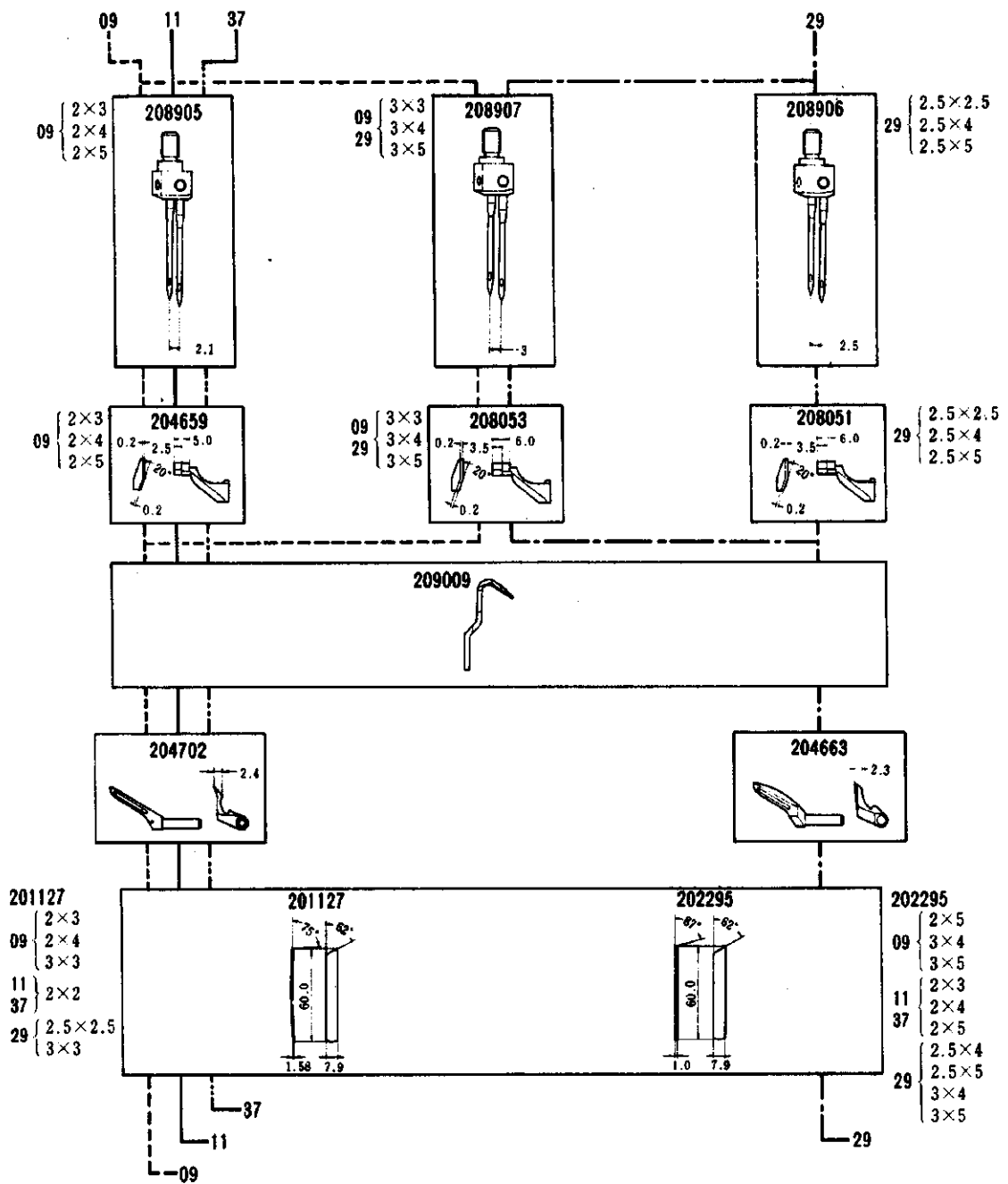

L152-09	2 3	3, 4, 5	512	0.6~2	薄生地、中厚生地の地縫 カッターシャツ、ブラウス、ワンピース	Closing and attaching sleeves and side closing on dress shirts.	
L152-11	2	2, 3, 4, 5	512	0.6~2	薄生地、中厚生地の地縫 水着、作業服、セーター、婦人子供服、カッターシャツ		
L152-29	2.5 3	2.5, 4, 5 3, 4, 5	512	0.6~2	厚生地(毛織物)の地縫 セーター、カーディガン	Specially designed for seaming bulky knit and woven materials such as sweaters, work wear etc.	
L152-37	2	2, 3, 4, 5	512	1~3	薄生地、中厚生地のヒダ取り 婦人子供服、ネグリジェ、エプロン、カーテン	Mock safety stitch overedgers for intermittent shirring on light to medium weight materials such as negligee, curtain etc.	

送り形式：3列
 チェーニングランド：なし

L152-18, 18s1, 18s2

Feed pattern : 3-row
 Chaining land : no

●同じ形式のL152とL52(例：L152-01とL52-01)は、全く同じゲージパーツを使っています。

●L152 and L52 machines of the same type number (Example: L152-01 and L52-01) have completely the same gauge parts.



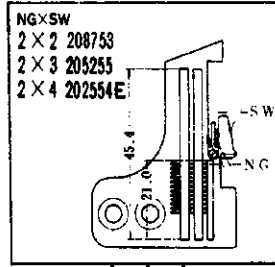

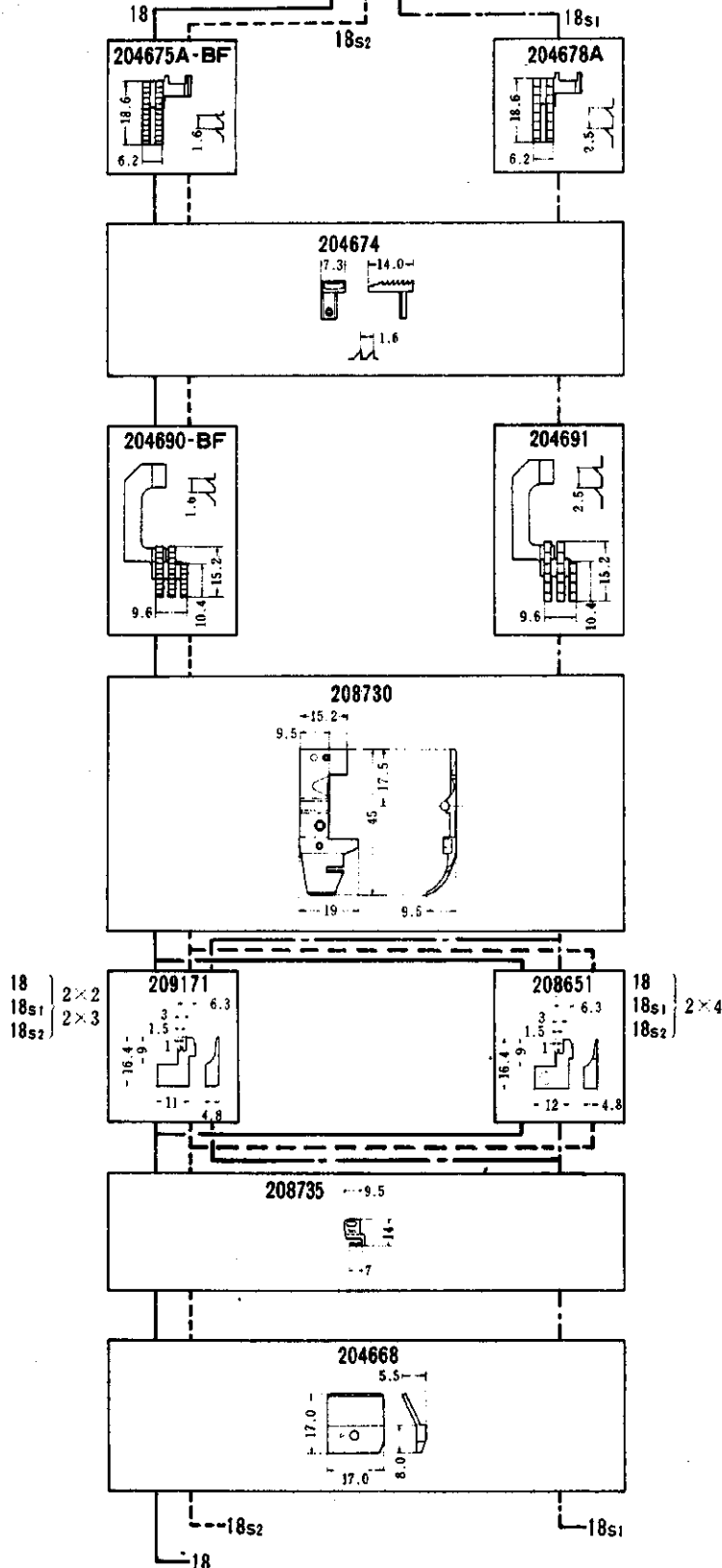

L152-	PAGE
ページ	
01	66
01s1	66
02	66
03	68
05	76
05s1	76
09	82
11	82
12	78
13	78
15	76
16s2	74
17	70
17s1	70
18	84
18s1	84
18s2	84
23	78
24	72
25	76
26	70
27	70
28	70
29	82
31	70
34	78
37	82
51	80
52	80
53	72
54	68
55	96
56	80
57	72
59	80
260	74

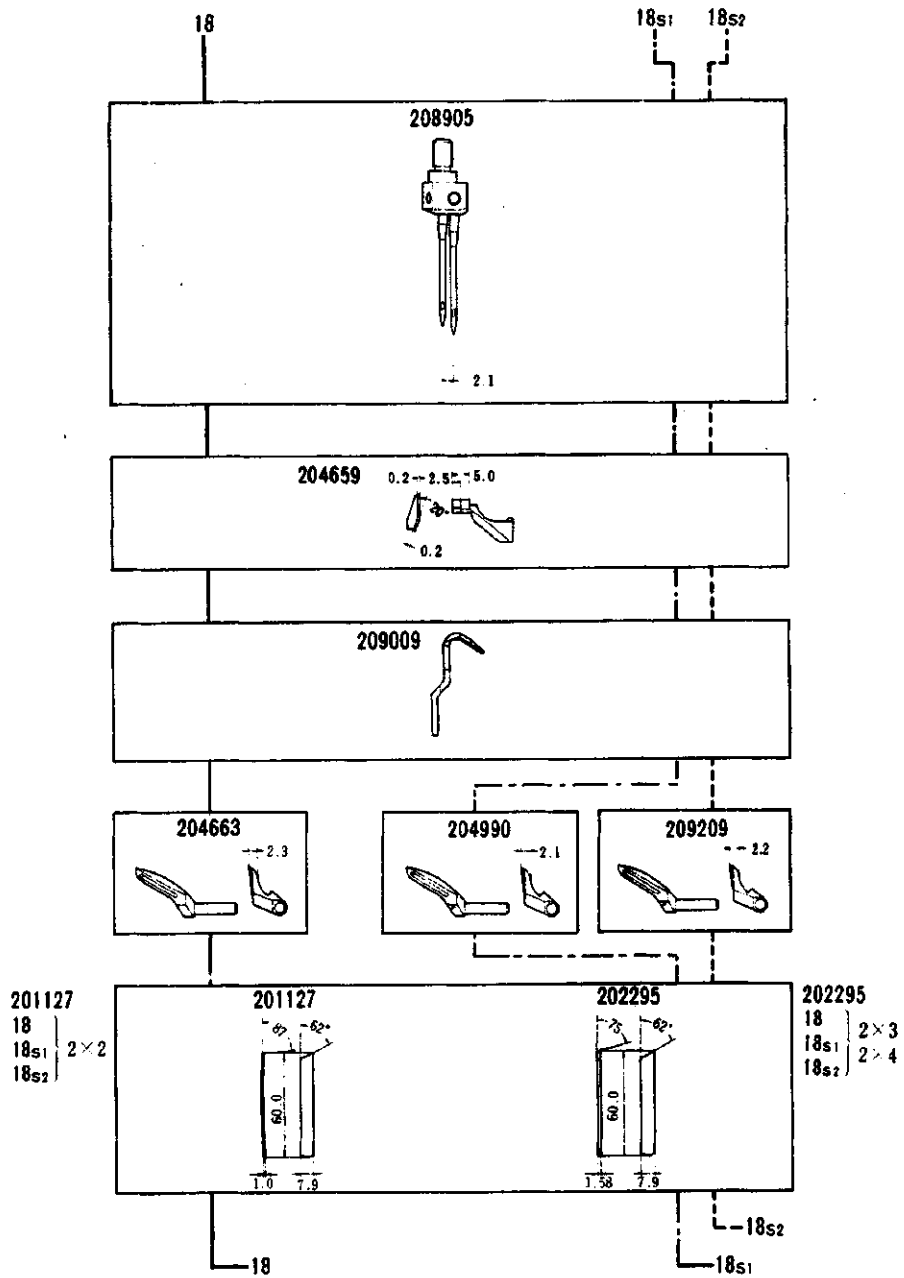

NG = 針巾
 SW = 縫巾
 NG = Needle Gauge
 SW = Seam Width





						
L152-18	2	2,3,4	514	1~3	中厚生地の地縫及び袖縫 セーター、カーディガン、ガードル、水着	Two needle machines for closing and attaching sleeves and side closing on light to medium weight materials.
L152-18s1	2	2,3,4	514	1~3	厚生地(毛織物)の地縫 セーター、カーディガン	Specially designed for seaming bulky knit materials such as sweaters, cardigans etc.
L152-18s2	2	2,3,4	514	1~3		

送り形式：2列
 チェーニングランド：付

●同じ形式のL152とL52(例：L152-01とL52-01)は、全く同じゲージパーツを使っています。

L152-55

GAUGE PARTS CONSTRUCTION CHART

Feed pattern : 2-row
 Chaining land : yes

●L152 and L52 machines of the same type number (Example: L152-01 and L52-01) have completely the same gauge parts.



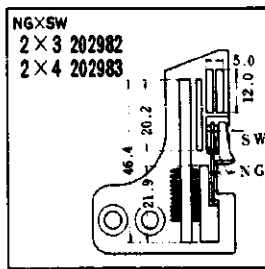
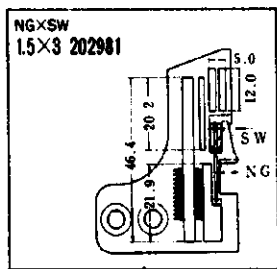

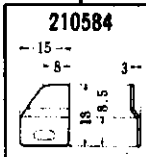
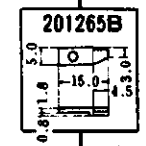
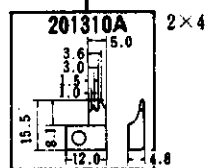
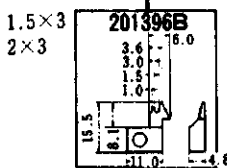
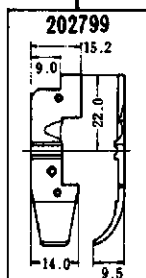
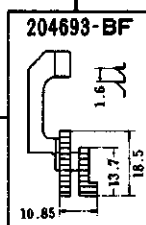
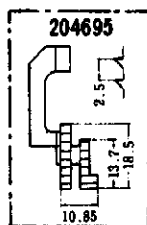
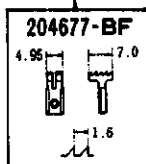
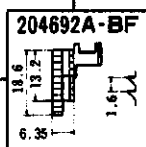
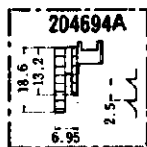

L152-	PAGE
ページ	
01	66
01s1	66
02	66
03	68
05	76
05s1	76
09	82
11	82
12	78
13	78
15	76
16s2	74
17	70
17s1	70
18	84
18s1	84
18s2	84
23	78
24	72
25	76
26	70
27	70
28	70
29	82
31	70
34	78
37	82
51	80
52	80
53	72
54	68
55	86
56	80
57	72
59	80
260	74

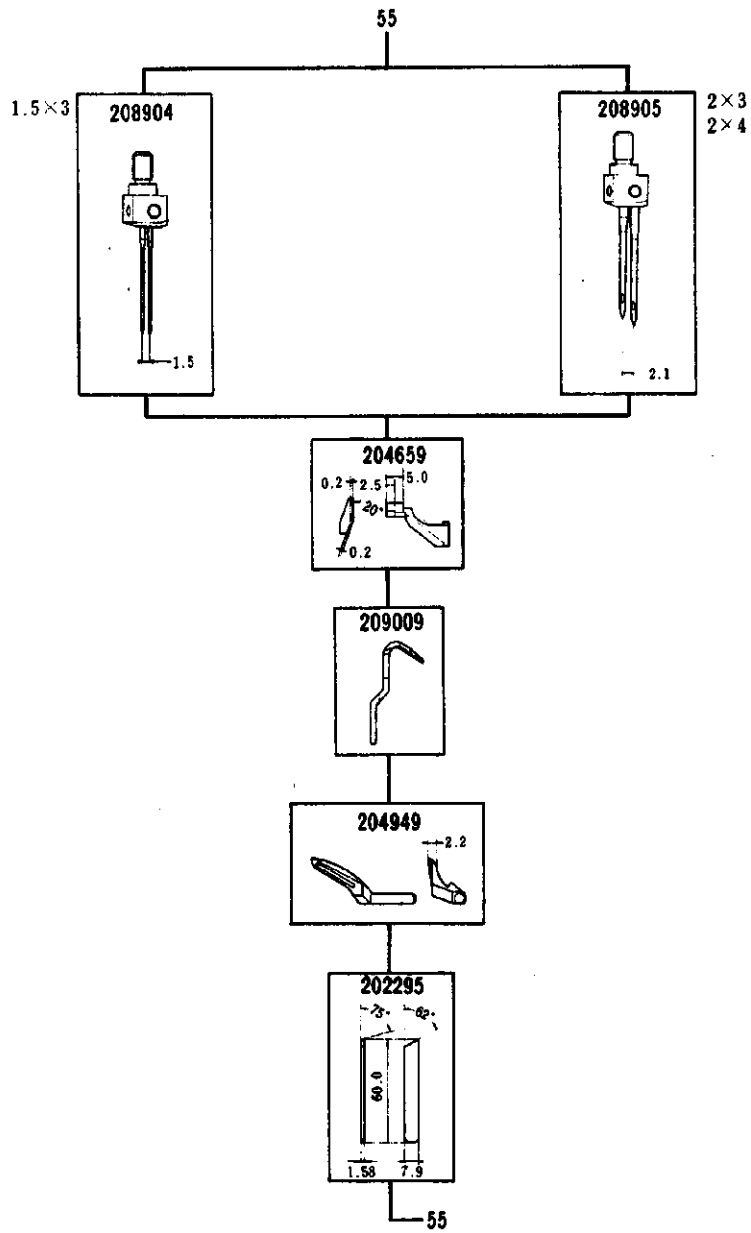

NG = 針巾
 SW = 縫巾
 NG = Needle Gauge
 SW = Seam Width





						
L152-55	1.5	3	514	0.6~2	薄生地、中厚生地の地縫 メリヤス肌着：U首シャツ、ランニング、スリーマ	Two needle machines for closing and attaching sleeves and side closing on light to medium weight materials.
	2	3,4				

- 同じ形式のL132とL32(例: L132-38とL32-38)は、針板と二重環針の針受(後)を除き、全く同じゲージパーツを使っています。
- L132 and L32 machines of the same type number (Example:L132-38 and L32-38) have the same gauge parts except Needle Plate and Needle Guard(Rear) for the chainsitch needle.

L132 GAUGE PARTS LIST

L132ゲージパーツ表

MACHINE TYPE	GAUGE NG SM	NEEDLE PLATE NG SM	MAIN FEED DOG COMP.	DIFF. COMP.	FEED DOG COMP.	PRESSER FAB. COMP.	FOOT FAB. COMP.	UPPER LOOPER NG SM	UPPER SPREADER NG SM	401 LOOPER NG SM	NEEDLE FRONT NG SM	GUARD REAR NG SM	NEEDLE HOLDER NG SM	UPPER KNIFE NG SM	NEEDLE SIZE
ミシカツ	2	3	209085	208062	208216	208500	208531	204052	204278	204314A	204536	208653	208908	201121A	#11
L132-01	2	4	209086	"	"	"	"	"	"	"	"	"	"	"	"
L132-02	2	5	209087	"	"	"	"	"	"	"	"	"	"	"	"
L132-03	2	6	209088	"	"	"	"	"	"	"	"	"	"	"	"
L132-04	2	3	209085	208063	208215	208500	208531	204052	204278	204314A	204536	208653	208908	201121A	#11
L132-05	2	4	209086	"	"	"	"	"	"	"	"	"	"	"	"
L132-06	2	5	209087	"	"	"	"	"	"	"	"	"	"	"	"
L132-07	2	6	209088	"	"	"	"	"	"	"	"	"	"	"	"
L132-08	2	3	209085	208066	208219	208503	208531	204062	204278	204314A	204536	208653	208908	202527A	#11
L132-09	2	4	209086	"	"	"	"	"	"	"	"	"	"	"	"
L132-10	2	5	209087	"	"	"	"	"	"	"	"	"	"	"	"
L132-11	2	6	209088	"	"	"	"	"	"	"	"	"	"	"	"
L132-12	2	3	209097	208068	208221	208500	208531	204052	204278	204314A	204536	208653	208908	201121A	#11
L132-13	2	4	209098	"	"	"	"	"	"	"	"	"	"	"	"
L132-14	2	5	209099	"	"	"	"	"	"	"	"	"	"	"	"
L132-15	2	6	209100	"	"	"	"	"	"	"	"	"	"	"	"
L132-16	2	3	209097	208070	208223	208500	208531	204702	204704	204314A	204536	208653	208908	201121A	#16
L132-17	2	4	209098	"	"	"	"	"	"	"	"	"	"	"	"
L132-18	2	5	209099	"	"	"	"	"	"	"	"	"	"	"	"
L132-19	2	6	209100	"	"	"	"	"	"	"	"	"	"	"	"
L132-20	2	3	209113	208074	204420	208507	208532	204062	204278	204314A	204536	208653	208908	201121A	#11
L132-21	2	4	209114	"	"	"	"	"	"	"	"	"	"	"	"
L132-22	2	5	209115	"	"	"	"	"	"	"	"	"	"	"	"
L132-23	2	6	209116	"	"	"	"	"	"	"	"	"	"	"	"
L132-24	2	3	209113	208075	204421	208507	208532	204702	204704	204314A	204536	208653	208908	201121A	#16
L132-25	2	4	209114	"	"	"	"	"	"	"	"	"	"	"	"
L132-26	2	5	209115	"	"	"	"	"	"	"	"	"	"	"	"
L132-27	2	6	209116	"	"	"	"	"	"	"	"	"	"	"	"
L132-28	3	3	209089	208062	208216	208501	208531	204062	204278	204314A	204536	208653	208909	201121A	#11
L132-29	3	4	209090	"	"	"	"	"	"	"	"	"	"	"	"
L132-30	3	5	209091	"	"	"	"	"	"	"	"	"	"	"	"
L132-31	3	6	209092	"	"	"	"	"	"	"	"	"	"	"	"
L132-32	3	3	209089	208063	208215	208501	208531	204702	204704	204314A	204536	208653	208909	201121A	#16
L132-33	3	4	209090	"	"	"	"	"	"	"	"	"	"	"	"
L132-34	3	5	209091	"	"	"	"	"	"	"	"	"	"	"	"
L132-35	3	6	209092	"	"	"	"	"	"	"	"	"	"	"	"
L132-36	3	3	209089	208064	208217	208501	208531	204702	204704	204314A	204536	208653	208909	201121A	#16
L132-37	3	4	209090	"	"	"	"	"	"	"	"	"	"	"	"
L132-38	3	5	209091	"	"	"	"	"	"	"	"	"	"	"	"
L132-39	3	6	209092	"	"	"	"	"	"	"	"	"	"	"	"

共通ゲージパーツ

- 204782 オーバーロック針受(前)
- 204781 " (後)
- 204072 下ルーパー
- 204161 下メス

COMMON GAUGE PARTS

- Overlock needle guard (front)
- Overlock needle guard (rear)
- Lower looper
- Lower knife

L132ゲージパーツ表

L132 GAUGE PARTS LIST

MACHINE TYPE	GAUGE NG SM	NEEDLE PLATE	MAIN FEED DOG COMP.	DIFF. FEED DOG	PRESSER COMP.	FOOT FAB. GRD	UPPER LOOPER	UPPER SPREADER	401 LOOPER	NEEDLE FRONT	GUARD REAR	NEEDLE HOLDER	UPPER KNIFE	NEEDLE SIZE
L132-36	3	209073	208065	208218	208504	208531	204052	204278	204314A	204536	208653	208909	202527A	#11
L132-37	3	209074	"	"	"	"	"	"	"	"	"	"	"	"
L132-38	3	209075	"	"	"	"	"	"	"	"	"	"	"	"
L132-39	3	209076	208066	208219	208504	208531	204702	204704	204314A	204536	208653	208909	202527A	#14
L132-40	3	209073	208067	208220	208504	208531	204702	204704	204314A	204536	208653	208909	202527A	#16
L132-41	3	209074	"	"	"	"	"	"	"	"	"	"	"	"
L132-42	3	209075	"	"	"	"	"	"	"	"	"	"	"	"
L132-43	3	209076	208068	208221	208501	208531	204052	204278	204314A	204536	208653	208909	201121A	#11
L132-44	3	209101	"	"	"	"	"	"	"	"	"	"	"	"
L132-45	3	209102	"	"	"	"	"	"	"	"	"	"	"	"
L132-46	3	209103	"	"	"	"	"	"	"	"	"	"	"	"
L132-47	3	209104	208069	208222	208501	208531	204702	204704	204314A	204536	208653	208909	201121A	#14
L132-48	3	209117	"	"	"	"	"	"	"	"	"	"	"	"
L132-49	3	209118	"	"	"	"	"	"	"	"	"	"	"	"
L132-50	3	209119	"	"	"	"	"	"	"	"	"	"	"	"
L132-51	3	209120	208070	208223	208501	208531	204702	204704	204314A	204536	208653	208909	201121A	#16
L132-52	3	209121	"	"	"	"	"	"	"	"	"	"	"	"
L132-53	3	209122	208074	204420	208508	208532	204702	204704	204314A	204536	208653	208909	201121A	#14
L132-54	3	209123	"	"	"	"	"	"	"	"	"	"	"	"
L132-55	3	209124	208075	204421	208508	208532	204702	204704	204314A	204536	208653	208909	201121A	#16
L132-56	3	209125	"	"	"	"	"	"	"	"	"	"	"	"
L132-57	3	209126	"	"	"	"	"	"	"	"	"	"	"	"
L132-58	3	209127	208066	208219	208998	208531	204062	204062	204314A	204536	208653	208909	202527A	#11
L132-59	3	209128	"	"	"	"	"	"	"	"	"	"	"	"
L132-60	3	209129	208063	208215	209202	208531	204062	204062	204314A	204536	208653	208909	201121A	#11
L132-61	3	209130	"	"	"	"	"	"	"	"	"	"	"	"
L132-62	3	209131	"	"	"	"	"	"	"	"	"	"	"	"
L132-63	3	209132	"	"	"	"	"	"	"	"	"	"	"	"
L132-64	3	209133	"	"	"	"	"	"	"	"	"	"	"	"
L132-65	3	209134	208063	208215	208502	208531	204702	204704	204314A	204536	208653	208909	201121A	#14
L132-66	3	209135	"	"	"	"	"	"	"	"	"	"	"	"
L132-67	3	209136	"	"	"	"	"	"	"	"	"	"	"	"
L132-68	3	209137	208064	208217	208502	208531	204702	204704	204314A	204536	208653	208909	201121A	#16
L132-69	3	209138	"	"	"	"	"	"	"	"	"	"	"	"
L132-70	3	209139	"	"	"	"	"	"	"	"	"	"	"	"
L132-71	3	209140	208063	208215	208502	208531	204702	204704	204314A	204536	208653	208909	201121A	#14
L132-72	3	209141	"	"	"	"	"	"	"	"	"	"	"	"
L132-73	3	209142	208064	208217	208502	208531	204702	204704	204314A	204536	208653	208909	201121A	#16
L132-74	3	209143	"	"	"	"	"	"	"	"	"	"	"	"
L132-75	3	209144	208063	208226	208502	208531	204702	204704	204314A	204536	208653	208909	201121A	#14
L132-76	3	209145	"	"	"	"	"	"	"	"	"	"	"	"
L132-77	3	209146	"	"	"	"	"	"	"	"	"	"	"	"
L132-78	3	209147	"	"	"	"	"	"	"	"	"	"	"	"
L132-79	3	209148	"	"	"	"	"	"	"	"	"	"	"	"
L132-80	3	209149	"	"	"	"	"	"	"	"	"	"	"	"

共通ゲージパーツ
 204782 オーバーロック針受(前)
 204781 " (後)
 204072 下ルーパー
 204161 下メス

COMMON GAUGE PARTS
 Overlock needle guard (front)
 Overlock needle guard (rear)
 Lower looper
 Lower knife

- 同じ形式のL132とL32(例: L132-38とL32-38)は、針板と二重環針の針受(後)を除き、全く同じガーゼパーツを使っています。
- L132 and L32 machines of the same type number (Example: L132-38 and L32-38) have the same gauge parts except Needle Plate and Needle Guard(Rear) for the chainstitch needle.

L132 GAUGE PARTS LIST

L132ガーゼパーツ表

MACHINE TYPE	GAUGE NG SM	NEEDLE PLATE	MAIN DOG COMP.	FEED DOG COMP.	DIFF. FEED	PRESSER COMP.	FOOT COMP.	FAB. GRD COMP.	UPPER LOOPER	UPPER SPREADER	401 LOOPER	NEEDLE FRONT	GUARD REAR	NEEDLE HOLDER	UPPER KNIFE	NEEDLE SIZE
	メ-シ	(メ)	メ	メ	メ	メ	メ	メ	メ	メ	メ	メ	メ	メ	メ	メ
L132-76	3	209105	208064	208225	208502	208531	204702	204704	204431	204042	208654	208910	201121A	#16		
L132-77	5	209106	"	"	"	"	"	"	"	"	"	"	"	"	"	"
L132-78	5	209107	"	"	"	"	"	"	"	"	"	"	"	"	"	"
L132-79	5	209108	"	"	"	"	"	"	"	"	"	"	"	"	"	"
L132-80	5	209109	208076	204422	208509	208532	204702	204704	204431	204042	208654	208910	201121A	#14		
L132-81	5	209110	"	"	"	"	"	"	"	"	"	"	"	"	"	"
L132-82	5	209111	"	"	"	"	"	"	"	"	"	"	"	"	"	"
L132-83	5	209112	"	"	"	"	"	"	"	"	"	"	"	"	"	"
L132-84	5	209113	"	"	"	"	"	"	"	"	"	"	"	"	"	"
L132-85	5	209114	"	"	"	"	"	"	"	"	"	"	"	"	"	"
L132-86	5	209115	208064	208217	208555	204683	204703	204705	204431	204042	208654	208910	201121A	#21		
L132-87	5	209116	"	"	"	"	"	"	"	"	"	"	"	"	"	"
L132-88	5	209117	"	"	"	"	"	"	"	"	"	"	"	"	"	"
L132-89	5	209118	"	"	"	"	"	"	"	"	"	"	"	"	"	"
L132-90	8	209119	208063	208224	208888	-----	204702	204704	204431	204042	208654	208966	201121A	#9		
L132-92	2	209252	"	"	"	"	"	"	"	"	"	"	"	"	"	"

共通ガーゼパーツ
 204782 オーバーロック針受(前)
 204781 " (後)
 204072 下ループー
 204161 下メス

COMMON GAUGE PARTS
 Overlock needle guard (front)
 Overlock needle guard (rear)
 Lower looper
 Lower knife

L132 GAUGE PARTS LIST

L132ガーゼパーツ表

MACHINE TYPE	GAUGE NG SM	NEEDLE PLATE	MAIN DOG COMP.	FEED DOG COMP.	DIFF. FEED	PRESSER COMP.	FOOT COMP.	FAB. GRD COMP.	UPPER LOOPER	UPPER SPREADER	401 LOOPER	NEEDLE FRONT	GUARD REAR	NEEDLE HOLDER	UPPER KNIFE	NEEDLE SIZE
	メ-シ	(メ)	メ	メ	メ	メ	メ	メ	メ	メ	メ	メ	メ	メ	メ	メ
L132-355	2	209154	208066	208219	208219	208649	208531	204963	204314A	204536	208653	208965	201121A	#11		
L132-359	2	209157	"	"	"	"	"	"	"	"	"	"	"	"	"	"
L132-559	2	209251	208053	208215	208215	209255	208531	204702	204431	204042	208654	209254	201121A	#11		
L132-559	2	209252	"	"	"	"	"	"	"	"	"	"	"	"	"	"
L132-559	2	209251	208053	208215	208215	209255	208531	204702	204431	204042	208654	209254	201121A	#11		
L132-559	2	209252	"	"	"	"	"	"	"	"	"	"	"	"	"	"

共通ガーゼパーツ L132-355~559
 209009 移動式針受
 209159 オーバーロック針受(前)
 204072 下ループー
 204161 下メス

COMMON GAUGE PARTS
 Movable needle guard
 Overlock needle guard (front)
 Lower looper
 Lower knife

L152 GAUGE PARTS LIST

L152ゲージパーツ表

●同じ形式のL152とL52(例:L152-01とL52-01)は、全く同じゲージパーツを使っています。
 ●L152 and L52 machines of the same type number (Example:L152-01 and L52-01) have completely the same gauge parts.

MACHINE TYPE	GAUGE NG SW	NEEDLE PLATE	MAIN FEED DGG	AUX. FEED DGG	DIFF. FEED DGG	PRESSER FOOT BODY	FINGER	FA3.GRD UNCURLER	LOWER KNIFE	UPPER LOOPER	NEEDLE FRONT	GUARD REAR	NEEDLE BAR COM.
	メ-シ	メ-シ	メ-シ	メ-シ	メ-シ	メ-シ	メ-シ	メ-シ	メ-シ	メ-シ	メ-シ	メ-シ	メ-シ
L152-01S1	2	209298	204729A	204674	204730	201152E	201155C	210584	202295	204062	204634	209009	204623
	3	209299	-3F	"	-3F	"	"	"	"	"	"	"	"
	4	205773	"	"	"	"	"	"	"	"	"	"	"
	5	209300	"	"	"	"	"	"	"	"	"	"	"
L152-01	2	202616	204729A	204674	204977	201152E	201155C	210584	202295	204062	204634	209009	204623
	3	202617	-3F	"	-3F	"	"	"	"	"	"	"	"
	4	202618	"	"	"	"	"	"	"	"	"	"	"
	5	204913	"	"	"	"	"	"	"	"	"	"	"
L152-02	2	202616	204729A	204674	204730	201473B	201224B	210584	202295	204062	204634	209009	204623
	3	202617	-3F	"	-3F	"	"	"	"	"	"	"	"
	4	202618	"	"	"	"	"	"	"	"	"	"	"
	5	204913	"	"	"	"	"	"	"	"	"	"	"
L152-03	3	205320	208336	208338	204907	202799	201224B	201265B	202295	204704	204634	209009	204623
	4	205321	"	"	"	"	"	"	"	"	"	"	"
	5	205322	"	"	"	"	"	"	"	"	"	"	"
	6	205323	"	"	"	"	"	"	"	"	"	"	"
L152-16S2	1.5	205465	204729A	208912	204730	201230C	205525	201265B	202295	204062	204634	209009	204623
L152-17	3	202542E	204675A	204674	204676	201239C	201224B	201265B	201127	204062	204634	209009	204623
	4	202546E	-3F	"	-3F	"	"	"	"	"	"	"	"
	5	202596E	"	"	"	"	"	"	202295	"	"	"	"
	6	202597E	"	"	"	"	"	"	"	"	"	"	"
L152-17S1	4	209294	204675-3F	204674	204676-3F	201230C	201224B	201265B	201127	204062	204634	209009	204623
L152-24	3	205324	208337	208338	204690	202799	201224B	201265B	201127	204704	204634	209009	204623
	4	205325	"	"	"	"	"	"	"	"	"	"	"
	5	205326	"	"	"	"	"	"	202295	"	"	"	"
	6	205327	"	"	"	"	"	"	"	"	"	"	"

共通ゲージパーツ COMMON GAUGE PARTS

204072 下ルーパー Lower looper
 201121A エクス Upper knife

L152ゲージパーツ表

L152 GAUGE PARTS LIST

●同じ形式のL152とL52(例:L152-01とL52-01)は、全く同じゲージパーツを使っています。
 ●L152 and L52 machines of the same type number (Example:L152-01 and L52-01) have completely the same gauge parts.

MACHINE TYPE	GAUGE NG SW	NEEDLE PLATE NG SW	MAIN FEED DCG	AUX. FEED DCG	DIFF. FEED DCG	PRESSER FOOT BODY	FINGER	FAST GRD UNCURLER	LOWER KNIFE	UPPER LOOPER	NEEDLE FRONT	GUARD REAR	NEEDLE BAR COM.
L152-26	3	202542E	204678A	204674	204691	201230C	201224B	201265B	204668	204702	204634	209009	204623
	4	202546E	" -BF	"	" -BF	"	"	"	"	" #4	"	"	(クミ)
	5	202596E	"	"	"	"	"	"	202295	"	"	"	DCX1 #14
	6	202597E	"	"	"	"	"	"	"	"	"	"	"
L152-27	3	202542E	204678A	204674	204679	201230C	201224B	201265B	204668	204703	204634	204635	204623
	4	202546E	"	"	"	"	"	"	"	" #6	"	"	DCX1 #18
	5	202596E	"	"	"	"	"	"	202295	"	"	"	"
	6	202597E	"	"	"	"	"	"	"	"	"	"	"
L152-28	3	202542E	204675A	204674	204690	201230C	201224B	201265B	204668	204062	204634	209009	204623
	4	202546E	" -BF	"	" -BF	"	"	"	"	" #2	"	"	DCX1 #11
	5	202596E	"	"	"	"	"	"	202295	"	"	"	"
	6	202597E	"	"	"	"	"	"	"	"	"	"	"
L152-31	3	202542E	204723A	204674	204724	205135	-----	-----	210584	204062	204634	209009	204623
	4	202546E	" -BF	"	"	205136	-----	-----	"	" #2	"	"	DCX1 #11
	5	202596E	"	"	"	"	-----	-----	"	"	"	"	"
	6	202597E	"	"	"	"	-----	-----	"	"	"	"	"
L152-53	3	205235	204721A	204677	204722	205252	201224B	201265B	210584	204062	204634	209009	204623
	4	205236	" -BF	"	" -BF	"	"	"	"	" #2	"	"	DCX1 #11
	5	205237	"	"	"	"	"	"	202295	"	"	"	"
	6	205238	"	"	"	"	"	"	"	"	"	"	"
L152-54	3	205320	204692A	204677	204693	202799	201224B	201265B	210584	204702	204634	209009	204623
	4	205321	"	"	"	"	"	"	"	" #4	"	"	DCX1 #14
	5	205322	"	"	"	"	"	"	202295	"	"	"	"
	6	205323	"	"	"	"	"	"	"	"	"	"	"
L152-57	3	205324	204675A	204677	204676	205253	201224B	201265B	210584	204702	204634	209009	204623
	4	205325	"	"	"	"	"	"	"	" #6	"	"	DCX1 #14
	5	205326	"	"	"	"	"	"	202295	"	"	"	"
	6	205327	"	"	"	"	"	"	"	"	"	"	"
L152-260	5	209257	209225	294674	-----	209226	-----	-----	-----	204703	204634	209009	204623
	6	209224	"	"	-----	"	-----	-----	-----	" #6	"	"	DCX1 #18

共通ゲージパーツ COMMON GAUGE PARTS

204072 下ルーパー Lower looper
 201121A 上メス Upper knife

L152 GAUGE PARTS LIST

●同じ形式のL152とL52(例:L152-01とL52-01)は、全く同じゲージパーツを使っています。
 ●L152 and L52 machines of the same type number (Example:L152-01 and L52-01) have completely the same gauge parts.

L152ゲージパーツ表

MACHINE TYPE	GAUGE NG SM	NEEDLE PLATE	MAIN FEED DOG	AUX. FEED DOG	DIFF. FEED DOG	PRESSER FOOT BODY	FINGER	FA3.GRD UNCURLER	LOWER KNIFE	GUARD REAR	UPPER LOOPER	NEEDLE FRONT	NEEDLE HOLDER
ミソカワ	MG SM	ハリス	204674	204674	204674	201230C	208731	201265B	202295	209009	204949	204659	208904
L152-05	1-52	202899	204674	204674	204674	201230C	208731	201265B	202295	209009	204949	204659	208904
	1-53	202674	-3F	-3F	-3F	"	"	"	"	"	"	"	208905
	2	202702	"	"	"	"	"	"	"	"	"	"	208905
	2	202702	"	"	"	"	"	"	"	"	"	"	208905
	2	202675	"	"	"	201230A	208731	208735	202295	209009	204949	204659	208905
L152-0551	2	202702	204674	204674	204674	208730	208731	208735	202295	209009	204949	204659	208905
	2	202702	-3F	-3F	-3F	"	"	"	"	"	"	"	208905
	2	202675	"	"	"	208732	208731	208735	202295	209009	204949	204659	208905
L152-12	2	208753	204674	204674	204674	208730	208731	208735	202295	209009	204949	204659	208905
	2	205255	-3F	-3F	-3F	"	"	"	"	"	"	"	208905
	2	202554E	"	"	"	208732	208731	208735	202295	209009	204949	204659	208905
L152-13	2	208753	204674	204674	204674	208730	208731	208735	202295	209009	204949	204659	208905
	2	205255	-3F	-3F	-3F	"	"	"	"	"	"	"	208905
	2	202554E	"	"	"	208732	208731	208735	202295	209009	204949	204659	208905
L152-15	2	205256	204674	204674	204674	201230C	201396B	201265B	202295	209009	204964	204659	208905
	2	205257	-3F	-3F	-3F	"	"	"	"	"	"	"	208905
	2	208753	204674	204674	204674	208730	209171	208735	202295	209009	204964	204659	208905
	2	205255	-3F	-3F	-3F	"	"	"	"	"	"	"	208905
	2	202554E	"	"	"	208732	209171	208735	202295	209009	204964	204659	208905
L152-18	2	208753	204674	204674	204674	208730	209171	208735	202295	209009	204964	204659	208905
	2	205255	-3F	-3F	-3F	"	"	"	"	"	"	"	208905
	2	202554E	"	"	"	208732	209171	208735	202295	209009	204964	204659	208905
L152-18S1	2	208753	204674	204674	204674	208730	209171	208735	202295	209009	204964	204659	208905
	2	205255	-3F	-3F	-3F	"	"	"	"	"	"	"	208905
	2	202554E	"	"	"	208732	209171	208735	202295	209009	204964	204659	208905
L152-18S2	2	208753	204674	204674	204674	208730	209171	208735	202295	209009	204964	204659	208905
	2	205255	-3F	-3F	-3F	"	"	"	"	"	"	"	208905
	2	202554E	"	"	"	208732	209171	208735	202295	209009	204964	204659	208905
L152-23	2	208753	204674	204674	204674	208730	208731	208735	202295	209009	204964	204659	208905
	2	205255	-3F	-3F	-3F	"	"	"	"	"	"	"	208905
	2	202554E	"	"	"	208732	208732	208735	202295	209009	204964	204659	208905
	2-52-5	208030	208040	208044	208044	"	208733	"	201127	"	"	208051	208906
	2-54	208031	-3F	-3F	-3F	"	208734	"	202295	"	"	"	208906
L152-25	1-52	204910	204729A	204674	204730	201230C	201396B	201265B	202295	209009	204964	204659	208904
	1-53	204911	-3F	-3F	-3F	"	"	"	202295	"	"	"	208904
	2	205256	"	"	"	"	"	"	"	"	"	"	208905
	2	205257	"	"	"	"	"	"	"	"	"	"	208905
L152-34	2	208753	204723A	204674	204724	205135	-----	-----	201127	209009	204963	204659	208905
	2	205255	"	"	"	"	-----	-----	202295	"	"	"	208905
	2	205256	"	"	"	"	-----	-----	"	"	"	"	208905
	2	205257	"	"	"	"	-----	-----	"	"	"	"	208905
L152-52	2	205243	204674	204677	204676	205253	201310A	201265B	202295	209009	204963	204659	208905
			-3F	-3F	-3F	"	"	"	"	"	"	"	208905
L152-55	1-53	202981	204692A	204677	204693	202799	201396B	201265B	202295	209009	204964	204659	208904
	2	202982	-3F	-3F	-3F	"	"	"	"	"	"	"	208905
	2	202983	"	"	"	201310A	"	"	"	"	"	"	208905
L152-56	3	208036	208039	208041	208041	205253	208049	201265B	201127	209009	204949	208053	208907
	3	208037	-3F	-3F	-3F	"	208050	"	202295	"	"	"	208907

共通ゲージパーツ

204072 下ルーパー(L152-18si, 18szを除く)
 204991 下ルーパー(L152-18si, 18sz専用)
 201121A 上メス
 Lower looper except L152-18si, 18sz
 Lower looper for L152-18si, 18sz only
 Upper knife

L152ゲージパーツ表

L152 GAUGE PARTS LIST

●同じ形式のL152とL52(例:L152-01とL52-01)は、全く同じゲージパーツを使っています。
 ●L152 and L52 machines of the same type number (Example:L152-01 and L52-01) have completely the same gauge parts.

MACHINE TYPE	GAUGE NG SW	NEEDLE PLATE	MAIN FEED DOG	AUX. FEED DOG	DIFF. FEED DOG	PRESSER FOOT BODY	FINGER	FAB. GSD	UNCURLER	LOWER KNIFE	UPPER LOOPER	NEEDLE FRONT	GUARD REAR	NEEDLE HOLDER
L152-09	2 3	208322	208039	204674	208041	201230C	201396B	201265B	204668	201127	204702	204659	209009	208905
	2 4	208323	"	"	"	"	201310A	"	"	202295	"	"	"	"
	2 5	208324	"	"	"	"	208049	"	"	201127	"	208053	"	208907
	3 3	208033	"	"	"	"	208050	"	"	202295	"	"	"	"
	3 4	208034	"	"	"	"	"	"	"	"	"	"	"	"
	3 5	208035	"	"	"	"	"	"	"	"	"	"	"	"
L152-11	2 2	208753	204675A	204674	204676	201230C	201396B	201265B	204668	201127	204702	204659	209009	208905
	2 3	205255	"	"	"	"	201310A	"	"	202295	"	"	"	#11
	2 4	202554F	"	"	"	"	"	"	"	"	"	"	"	"
	2 5	202499E	"	"	"	"	"	"	"	"	"	"	"	"
L152-29	2 52.5	208030	208040	204674	208044	201230C	208049	201265B	204668	201127	204663	208051	209009	208906
	2 54	208031	"	-3F	"	"	208050	"	"	202295	"	"	"	#14
	2 55	208032	"	"	"	"	"	"	"	"	"	"	"	"
	3 3	208033	"	"	"	"	208049	"	"	201127	"	208053	"	208907
	3 4	208034	"	"	"	"	208050	"	"	202295	"	"	"	"
	3 5	208035	"	"	"	"	"	"	"	"	"	"	"	"
L152-37	2 2	208753	204723A	204674	204724	205136	-----	-----	210584	201127	204702	204659	209009	208905
	2 3	205255	"	"	"	"	-----	-----	"	202295	"	"	"	#11
	2 4	202554E	"	"	"	"	-----	-----	"	"	"	"	"	"
	2 5	202499E	"	"	"	"	-----	-----	"	"	"	"	"	"
L152-51	2 4	205243	204675A	204677	204676	205253	201310A	201265B	210584	202295	204702	204659	209009	208905
	2 5	205244	"	"	"	"	"	"	"	"	"	"	"	#11
L152-59	2 3	208325	208039	208095	208041	202799	201396B	201265B	210584	201127	204702	204659	209009	208905
	2 4	208326	"	"	"	"	201310A	"	"	202295	"	"	"	"
	2 5	208327	"	"	"	"	"	"	"	202295	"	"	"	"
	2 5	208327	"	"	"	"	"	"	"	202295	"	"	"	"
	3 4	208037	"	"	"	"	208050	"	"	202295	"	"	"	"
	3 5	208038	"	"	"	"	"	"	"	"	"	"	"	"
L152-18s4	2 3	209387-30	209384	208095	209385	209386	201396B	-----	211600	202295	209209	204659	209009	208905
	2 4	-40	-BF	"	"	"	201310A	-----	"	"	"	"	"	#14
	2 5	209388-25	"	"	"	"	208049	-----	"	"	204990	208051	"	208906
	2 5	3 5	"	"	"	"	"	-----	"	"	"	"	"	"
	2 5	4 5	"	"	"	"	208050	-----	"	"	"	"	"	"
L152-18ss	2 3	209387-30	209384	208095	209385	209386	201396B	-----	211600	202295	209209	204659	209009	208905
	2 4	-40	-BF	"	"	"	201310A	-----	"	"	"	"	"	#14
	2 5	209388-25	"	"	"	"	208049	-----	"	"	204990	208051	"	208906
	2 5	3 5	"	"	"	"	"	-----	"	"	"	"	"	"
	2 5	4 5	"	"	"	"	208050	-----	"	"	"	"	"	"

共通ゲージパーツ

- 204072 下ルーパー(L152-18s4,18ssを除く) Lower looper except L152-18s4, 18ss
 204991 上ルーパー(L152-18s4,18ss専用) Upper looper for L152-18s4, 18ss only
 201121A 上メス(L152-18s4を除く) Upper knife except L152-18s4
 211771 上メス(L152-18s4専用) Upper knife for L152-18s4

L152専用部品表

L152 SPECIFIC PARTS LIST

MACHINE TYPE (GAUGE)	CLOTH PLATE COMPLETE	SIDE COVER	FRONT COVER	LOWER LOOPER DRIVE CRANK	UPPER LOOPER CRANK (REAR)	NEEDLE BAR DRIVE CRANK
機種 (ゲージ)	大カバー(組)	横カバー	前カバー	下ルーパー クランク	上ルーパー クランク	針棒 クランク(後)
L152-01	208611	204857A-FA	208926	204787	204048A	201360B
01S1	"	"	"	"	"	"
02	"	"	"	"	"	"
03	208612	204865A-FA	"	"	"	"
16S2	208611	204857A-FA	"	"	"	"
17	"	"	"	"	"	"
24	208612	204865A-FA	"	"	"	"
26	"	"	"	"	"	"
27 (3-6)	"	"	208926	204788	204048A	201441B
(7,8)	"	"	208984	"	204788	"
28	"	"	208926	204787	204048A	201360B
31	"	"	"	"	"	"
53	"	"	"	"	"	"
54	"	"	"	"	"	"
57	"	"	"	"	"	"
05	208611	204857A-FA	"	204788	204048A	201360B
05S1	"	"	"	"	"	"
09	208612	204865A-FA	208988	"	"	201441B
11	"	"	208926	"	"	"
12	"	"	"	"	"	"
13	208611	204857A-FA	"	"	"	201360B
15	"	"	"	"	"	201441B
18	"	"	"	"	204788	"
18S1	208612	204865A-FA	"	"	"	"
18S2	"	"	"	"	"	"
23 (2)	"	"	208926	"	204048A	"
(2.5)	"	"	208988	"	204788	"
25	208611	204857A-FA	208926	"	204048A	"
29	208612	204865A-FA	208988	"	"	"
34	"	"	208926	"	"	"
37	"	"	"	"	"	"
51	"	"	"	"	"	"
52	"	"	"	"	"	"
55	"	"	"	"	"	"
56	"	"	208988	"	204788	"
59	"	"	"	"	204048A	"

針のサイズと上ルーパー(スプレッター)
針のサイズ及び縫目形式に応じ、上ルー
パー(スプレッター)を使ってください。

NEEDLE SIZE AND
UPPER LOOPER/SPREADER
Use Upper Looper/Spreader according to
the needle size and stitch type as shown.

縫目形式	針サイズ	部品番号		
STITCH TYPE	NEEDLE SIZE	PART NO.	USED FOR	適用
503 515	9-12	204278 (#1)	2-thread L152. 4-thread L132.	L152・2本糸 L132・4本糸
	13-16	204704 (#3)		
	17-21	204705 (#5)		
504 505 516	9-12	204062 (#2)	3-thread L152. 5-thread L132.	L152・3本糸 L132・5本糸
	13-16	204702 (#4)		
	17-21	204703 (#6)		
514	9-12	204963 (#8)	2-needle L152.	L152・2本針
	13-16	204964 (#9)		
	17-21	204965 (#10)		
	13-16	204990 (#12)		
	13-16	209209 (#13)		
512	9-12	204702 (#4)	2-needle L152 (mock-safety stitch)	L152・(2本針) (一本外シ)
	13-16	204663 (#7)		
	17-21	204949 (#11)		

LIST OF THE COMPONENT PARTS
FOR MAIN FEED DOG COMPLETE
L152

主送り歯(組)構成部品表

L132

Main feed dog complete	Component parts 構成部品		
	Main feed dog	Aux. feed dog	Screw
主送り歯(組)	主送り歯	補助送り歯	止ネジ
208078-BF	204675A	204674	2922
208079-BF	204675A	204677	"
208080-BF	204678A	204674	"
208082-BF	204692A	204674	"
208083-BF	204692A	204677	"
208084	204694A	204677	"
208085-BF	204721A	204677	"
208086	204723A	204674	"
208087	204723A	204677	"
208088	204725A	204677	"
208089	204727A	204677	"
208090-BF	204729A	204674	"
208091	208039	204674	"
208092-BF	208039	208095	"
208093-BF	208040	204674	"
208167	208040	208095	"
208334	208336	208338	"
208335	208337	208338	"
208911	204729A	208912	"
209293	209225	204674	"

Main feed dog complete	Component parts 構成部品		
	Main feed dog	Aux. feed dog	Screw
主送り歯(組)	主送り歯	補助送り歯	止ネジ
208062	204125B	204424	2922
208063	204248B	208059	"
208064	204394	208059	"
208065	204395	204425	"
208066	204396	208060	"
208067	204397	208060	"
208068	204398	204427	"
208069	204399	208061	"
208070	204400	208061	"
208071	204401	204424	"
208072	204402	208059	"
208073	204403	208059	"
208074	204931	208061	"
208075	204932	208061	"
208076	204933	208059	"
208077	204934	208059	"

INDEX

PART NO.	PAGE	NO. REF.	PART NO.	PAGE	NO. REF.	PART NO.	PAGE	NO. REF.	PART NO.	PAGE	NO. REF.	PART NO.	PAGE	NO. REF.
DCX1	47	22	1189	21	24	4009-1	37	11	5142	15	54	5461	25	7
DCX1	47	26	1189	27	47	4009-1HC	15	49	5143A	13	8	5461	25	28
DCX1 #11	91		1196	33	34	4012	45	24	5145	35	13	5476	45	3
DCX1 #11	92		1202	5	47	4012	45	29	5147	7	20	5482	5	25
DCX1 #11	93		1202	7	39	4014	45	21	5152	39	6	5489	27	22
DCX1 #11	94		1202	31	9	4021	45	17	5157	25	6	5492	15	47
DCX1 #14	91		1202	37	15	4022	45	14	5157	33	16	5494	23	32
DCX1 #14	92		1202	39	44	4022	45	36	5163	3	8	5501	15	66
DCX1 #14	93		1202	41	12	4513	43	7	5167	31	23	5503	41	49
DCX1 #14	94		1206	15	62	4802	21	7	5182	7	10	5504	41	48
DCX1 #18	92		1206	15	64	4803	45	8	5183	49	23	5513	39	8
DCX1 #9	91		1206	39	12	4803	45	22	5184	41	9	5534	35	35
DCX1 #9	93		1206	39	14	4803	45	25	5205	27	49	5538	31	49
DCX13	47	23	1216	7	24	4803	45	30	5205	27	51	5546	17	4
DCX27	11	38	1216	23	35	4805	45	18	5210	39	42	5546	19	4
DCX27	11	39	1216	25	48	4904	43	11	5223	33	12	5549	9	4
DCX3	11	40	1216	29	46	4905	43	15	5227	15	37	5552	3	7
DCX3	47	27	1216	37	22	4910	49	37	5227	15	45	5552	31	58
DCX3 #9	93		1216	39	39	5001	29	9	5231	27	27	7102	45	12
DCX3 #9	127	47	1216	41	33	5002	29	41	5232	31	10	7102	45	34
128	47	11	1227	41	44	5003	31	42	5233	11	3	9050	43	12
131	47	17	1231	33	29	5010	29	47	5233	29	2	9070-2	11	48
132	47	2	1234	5	32	5010	37	21	5234	11	5	137142	49	25
153	47	18	1234	23	41	5012	15	40	5237	3	6	137142	49	27
178	47	4	1333	41	37	5012	17	57	5239	17	30	137906	5	15
179	47	12	1435	7	43	5022	7	28	5240	9	28	137906	5	48
182	47	14	1435	39	25	5029	15	43	5259	23	25	137906	23	42
192	49	20	1457	7	5	5029	31	30	5260	29	24	137906	39	40
193	49	21	1457	11	22	5029	39	20	5267	9	7	137906	41	30
194	49	22	1457	23	5	5030	33	7	5271	31	36	137906	41	34
195	49	28	1457	31	18	5030	33	26	5284	19	31	167066	39	45
196	49	30	1457-1	39	19	5053	7	47	5284	21	21	167072	23	10
197	49	31	1458	29	6	5053	11	31	5286	17	31	167077	23	7
198	49	35	1458	35	17	5060	5	9	5292	5	51	167079	23	2
199	49	36	1459	7	44	5060	27	2	5292	11	19	198192	5	35
200	47	15	1459	49	11	5060	35	11	5292	11	41	200030	11	23
233-JA	45	23	1732	7	31	5077	23	37	5292	23	30	200041	11	46
272	47	16	1732	29	33	5077	51	7	5292	25	24	200098	29	25
283	47	8	1732-HC	15	34	5077	51	12	5292	39	26	200134B	37	8
284	47	7	1998-2	17	48	5078	3	2	5299	11	51	200136	37	6
285	47	6	2022	3	22	5080	9	2	5299	41	25	200138	35	3
286	47	5	2022	9	20	5081	9	3	5304	9	24	200152	35	2
293A	45	26	2022-4	11	15	5082A	13	12	5312	11	16	200152	37	7
293B	45	27	2022-4	17	19	5082A	17	15	5316	25	34	200155	37	28
293C	45	28	2022-4	19	20	5082A	19	15	5317	27	16	200155	37	37
322	47	13	2022-4	31	12	5082A	39	32	5317	31	16	200162A	7	25
380A	45	6	2133-1	27	11	5084	17	34	5321A	25	55	200555	5	50
381-JA	45	9	2133-1	31	20	5084	21	6	5328	7	7	200555	13	31
382-JA	45	11	2193	17	23	5084	21	16	5328	9	38	200654	11	18
383-JA	45	19	2193	19	28	5084	23	14	5328	11	10	201002	3	3
384	45	20	2193	29	39	5084	23	17	5328	21	15	201002	3	11
386	45	37	2193	31	53	5084	25	39	5328	33	2	201030A	93	
391	47	9	2193	33	36	5084	27	13	5328	33	19	201037	13	4
392	47	20	2193	41	6	5088	29	19	5328	39	16	201048A	23	1
452	47	1	2902	7	13	5089	33	23	5332	3	15	201056	23	13
478	47	19	2902	17	50	5089	51	17	5336	25	12	201056	31	17
482	47	28	2902	19	37	5091	7	9	5345	37	35	201068	13	10
484	47	3	2902	37	5	5091	7	54	5346	27	30	201068	17	11
486A91	45		2905	7	18	5091	15	56	5346	27	55	201072A	17	7
486B91	45		2905	17	55	5091	15	58	5347	49	32	201072A	19	7
486C91	45		2905	41	22	5091	23	3	5348	49	33	201074A	17	3
502-JA	45	15	2913-2	31	6	5095	5	3	5357	15	52	201074A	19	3
503-JA	45	1	2921	17	52	5095	5	53	5359	11	44	201086	13	14
504-JA	45	16	2921	31	26	5095	35	23	5361	9	34	201086	19	11
505-JA	45	4	2921	31	57	5104	39	10	5362	7	50	201117	11	9
505-JA	45	31	2921	33	5	5104	39	23	5376	17	2	201121A	29	17
505AJA	45	5	2921	33	31	5104	49	8	5376	19	2	201121A	88	
505AJA	45	32	2921	51	2	5107	15	38	5380	49	7	201121A	89	
506	45	33	2922	5	56	5113	7	57	5381	11	8	201121A	90	
507	45	10	2922	21	26	5113	13	32	5381	29	4	201121A	91	
509	45	2	2922	27	38	5113	23	44	5408	17	41	201121A	92	
512	45	13	2922	27	42	5117	5	17	5409	31	46	201121A	93	
512	45	35	2922	31	44	5117	5	21	5409	33	9	201121A	94	
909	47	29	3044	7	16	5117	9	14	5427	25	25	201127	29	37
1157-2	9	22	3044	31	37	5117	29	31	5427	31	45	201127	47	24
1170	29	35	3044	41	11	5117	29	32	5437	25	16	201127	91	
1170-1	9	27	3044	49	24	5117	35	19	5441	7	15	201127	92	
1170-3	11	27	3056	23	6	5117	35	24	5441	35	32	201127	93	
1175-2	17	42	3091	5	14	5117	41	4	5453	23	39	201127	94	
1175-2	27	43	3091	31	50	5117	49	5	5455	23	28	201139	7	4
1175-2	29	44	3091	41	31	5118	25	46	5455	27	9	201152E	91	
1175-2	41	16	3119	11	37	5118	25	52	5457	21	10	201155C	91	
1175-2	49	13	4009-1	5	11	5118	29	15	5457	23	19	201156	33	22
1175-3	5	13	4009-1	5	24	5118	31	2	5457	25	20	201185	31	54
1175-3	15	60	4009-1	5	28	5118	39	36	5457	25	37	201185	33	37
1175-3	19	35	4009-1	5	34	5118	49	26	5457	27	6	201185	37	39
1175-3	27	46	4009-1	7	2	5137	5	54	5457	27	29	201185	41	23
1175-3	37	19	4009-1	13	23	5137	13	17	5459	3	13	201191	41	10
1175-3	41	29	4009-1	27	34	5137	13	19	5461	21	2	201211B	41	17
1186	11	50	4009-1	29	28	5138B	35	28	5461	25	2	201224B	91	

INDEX

PART NO.	PAGE	NO. REF.	PART NO.	PAGE	NO. REF.	PART NO.	PAGE	NO. REF.	PART NO.	PAGE	NO. REF.	PART NO.	PAGE	NO. REF.
201224B	92		202799	91		204293	21	22	204681	5	55	204888	49	6
201230C	91		202799	92		204314A	88		204683	33	15	204889	49	9
201230C	92		202799	93		204314A	89		204683	90		204890	49	10
201230C	93		202799	94		204314A	90		204690	91		204891	49	12
201230C	94		202849	23	11	204319	9	37	204690-BF	92		204892	49	14
201233A	41	2	202868	25	53	204351	29	22	204690-BF	93		204893	49	15
201252	45	7	202875	17	53	204420	88		204691-BF	92		204894	49	16
201265B	91		202875	33	17	204420	89		204691-BF	93		204895	49	17
201265B	92		202875	51	18	204421	88		204692A	92		204896	41	13
201265B	93		202899	93		204421	89		204692A-BF	93		204897	49	1
201265B	94		202903	35	5	204422	90		204693	92		204898	49	18
201293A	35	18	202981	93		204423	90		204693-BF	93		204901	19	36
201295	35	15	202982	93		204431	89		204702	88		204902	17	51
201310A	93		202983	93		204431	90		204702	89		204903	17	56
201310A	94		204003	3	18	204431-HC	90		204702	90		204905	17	54
201323	35	4	204010	9	30	204439A	27	15	204702	92		204907	91	
201338	35	21	204014	9	29	204449	41	1	204702	94		204910	93	
201341	35	22	204016	9	26	204451	41	3	204703	90		204911	93	
201360B	11	6	204018	9	17	204452	41	5	204703	92		204913	91	
201395	31	32	204019A	9	16	204460	51	6	204704	88		204921	37	38
201396B	93		204020A	9	15	204465	37	23	204704	89		204929	31	4
201396B	94		204022	9	13	204466	37	24	204704	90		204930	31	3
201439A	17	6	204023	9	5	204499	51	3	204704	91		204949	93	
201439A	19	6	204026	9	6	204500	51	3	204705	90		204963	90	
201441B	11	7	204029	11	2	204501	51	3	204706	11	42	204963	93	
201473B	91		204042	89		204502	51	4	204707	11	52	204964	93	
201485	41	8	204042	90		204503	51	4	204721A-BF	92		204966	49	19
201523A	9	18	204048A	17	17	204504	51	4	204722-BF	92		204977-BF	91	
201629	7	35	204052A	17	25	204505	51	5	204723A	92		204977-BF	93	
201635	27	1	204052A	25	43	204506	51	5	204723A	93		204990	94	
201758	35	7	204055B	17	29	204507	51	5	204723A	94		204991	93	
201759	35	8	204062	88		204508	51	8	204724	92		204991	94	
202045	17	32	204062	89		204509	51	8	204724	93		205015	23	23
202175	17	46	204062	91		204510	51	8	204724	94		205088	23	21
202175	17	59	204062	92		204511	51	9	204729A	91		205091	39	38
202176	11	20	204072	88		204512	51	9	204729A-BF	91		205135	92	
202176	21	14	204072	89		204513	51	9	204729A-BF	93		205136	92	
202176	37	9	204072	90		204514	51	10	204730	91		205136	93	
202176	37	26	204072	91		204515	51	10	204730-BF	91		205136	94	
202286	7	14	204072	92		204516	51	10	204730-BF	93		205235	92	
202286	17	5	204072	93		204536	88		204731	92		205236	92	
202286	17	24	204072	94		204536	89		204737	9	36	205237	92	
202286	19	5	204084	25	18	204536	90		204742	7	49	205238	92	
202286	19	27	204091	39	31	204585	49	34	204743	7	40	205243	93	
202286	35	31	204093	21	20	204593	35	9	204744	7	38	205243	94	
202286	41	7	204095A	23	29	204623	11	36	204745	7	51	205244	94	
202287A	35	29	204099	23	4	204623	91		204746	7	45	205252	92	
202295	29	36	204107	17	22	204623	92		204747	7	46	205253	92	
202295	47	25	204107	19	26	204625A	11	24	204748	7	48	205253	93	
202295	91		204114	27	25	204627A	11	28	204749	7	42	205253	94	
202295	92		204115	27	21	204630	15	51	204750	15	50	205254E	93	
202295	93		204115	27	26	204631	15	53	204752	25	44	205255	93	
202295	94		204128A	27	12	204634	91		204754A	25	38	205255	94	
202433	23	27	204129A	27	10	204634	92		204755	25	45	205256	93	
202451	31	25	204142B	25	50	204635	92		204756	25	41	205257	93	
202495	11	45	204143A	25	51	204636	15	59	204757	25	40	205319	41	35
202499E	94		204145A	29	1	204646	29	45	204760A	41	15	205320	91	
202522	25	32	204146	29	5	204651	37	20	204762	15	57	205320	92	
202522	25	35	204147	29	3	204659	93		204781	15	39	205321	91	
202522	49	29	204149	29	11	204659	94		204781	88		205321	92	
202526	3	26	204158	29	29	204663	93		204781	89		205322	91	
202527A	29	18	204159	29	30	204663	94		204781	90		205322	92	
202527A	88		204160A	29	42	204664	19	29	204782	15	41	205323	91	
202527A	89		204161	29	21	204667	41	14	204782	88		205323	92	
202542E	91		204161	47	21	204668	91		204782	89		205324	91	
202542E	92		204161	88		204668	92		204782	90		205324	92	
202546E	91		204161	89		204668	93		204783	15	35	205325	91	
202546E	92		204161	90		204668	94		204787	19	18	205325	92	
202554E	93		204162	29	23	204674	91		204788	17	18	205326	91	
202554E	94		204172	21	25	204674	92		204788	19	19	205326	92	
202576	7	3	204173A	51	11	204674	93		204789	9	31	205327	91	
202588	33	24	204177B	31	8	204674	94		204789	19	25	205327	92	
202596E	91		204178	31	7	204675-BF	91		204797	92		205456	41	21
202596E	92		204180	35	12	204675A	92		204810	27	17	205457	41	18
202597E	91		204184	35	16	204675A	94		204827	7	41	205465	91	
202597E	92		204185	35	20	204675A-BF	91		204828	3	17	205466	43	8
202616	91		204186	9	19	204675A-BF	92		204848A	5	27	205467	43	3
202617	91		204187	35	10	204675A-BF	93		204857A-FA	7	53	205468-JA	43	13
202618	91		204193	35	1	204676	92		204862	37	33	205469-JA	43	14
202645	31	31	204194	35	6	204676	94		204865A-FA	7	8	205470-JA	43	10
202647A	31	28	204218	7	23	204676-BF	91		204867	7	56	205473	43	9
202653	5	30	204223	5	33	204676-BF	93		204868	7	12	205495	11	4
202674	93		204242	7	27	204677	92		204870	25	54	205525	91	
202675	93		204243	7	29	204677	94		204873	9	33	205678	41	19
202683	31	1	204251	3	4	204677-BF	92		204881	9	35	205679	41	20
202689	5	31	204274	17	43	204677-BF	93		204883	25	47	205764	43	5
202702	93		204278	88		204678A	92		204885	49	2	205765	43	6
202705A	11	43	204278	89		204678A-BF	92		204886	49	3	205773	91	
202706A	11	49	204293	19	32	204678A-BF	93		204887	49	4	205835	41	24
202757A	31	15	204293	21	11	204679	92		204888	39	9	205857	27	14

INDEX

PART NO.	PAGE	NO. REF.	PART NO.	PAGE	NO. REF.	PART NO.	PAGE	NO. REF.	PART NO.	PAGE	NO. REF.	PART NO.	PAGE	NO. REF.
206181B	29	8	208219	90		208532	89		208907	93		209105	90	
206225	39	18	208220	89		208532	90		208907	94		209106	89	
206336	43	1	208221	88		208534	31	21	208908	88		209106	90	
206337	43	2	208221	89		208535	31	19	208909	88		209107	89	
206337	43	4	208222	88		208537	31	35	208909	89		209107	90	
206457	5	6	208222	89		208547	33	30	208910	89		209108	89	
206682	5	7	208223	88		208549	31	22	208910	90		209108	90	
206781	37	4	208223	89		208554	51	1	208912	91		209109	90	
206781	37	34	208224	89		208560	13	26	208913	33	10	209110	90	
207358	9	25	208224	90		208561	13	27	208915	41	28	209111	90	
208009	5	49	208225	90		208562	13	28	208916	41	32	209112	90	
208010	5	52	208235	29	10	208563	13	29	208917-FD	3	27	209113	88	
208028	21	4	208245	7	52	208568	13	25	208918-FD	3	28	209114	88	
208029	21	5	208247	11	13	208579	29	16	208919	5	23	209115	88	
208030	93		208248	11	11	208592	17	45	208921	5	26	209116	88	
208030	94		208249	11	1	208598	31	27	208923	23	38	209117	89	
208031	93		208250	11	12	208599	31	29	208924	5	37	209118	89	
208031	94		208258	17	33	208602-HD	3	1	208926	5	39	209119	89	
208032	94		208272	9	11	208603-HD	3	5	208928	5	45	209120	89	
208033	94		208292	17	26	208604	7	19	208930	27	18	209121	90	
208034	94		208313	31	11	208611	7	37	208931	27	23	209122	90	
208035	94		208314	31	13	208612	7	36	208934	9	9	209123	90	
208036	93		208315	31	14	208616	11	30	208935	15	55	209124	90	
208037	93		208316	31	5	208617	11	29	208937	17	39	209145	7	21
208037	94		208322	94		208621	11	21	208938	17	44	209150	35	30
208038	94		208323	94		208625	27	54	208939	23	12	209153	35	25
208039	94		208324	94		208649	90		208940	37	1	209154	90	
208039-BF	93		208325	94		208651	93		208941-ME	37	2	209157	90	
208040-BF	93		208326	94		208652	29	34	208942	37	3	209159	15	42
208040-BF	94		208327	94		208653	88		208945	7	6	209159	90	
208041	94		208336	91		208653	89		208949	25	31	209160	15	36
208041-BF	93		208337	91		208653	90		208950	7	11	209161	13	18
208044-BF	93		208338	91		208654	89		208951	9	23	209170-HD	5	29
208044-BF	94		208341	5	20	208654	90		208952	27	50	209171	93	
208049	93		208342	5	22	208655	37	16	208953	27	31	209173	29	26
208049	94		208346	17	1	208656	37	17	208954	31	24	209174	13	1
208050	93		208346	19	1	208657	37	27	208955	90		209175	13	9
208050	94		208362	23	43	208658	39	1	208958	33	14	209178	90	
208051	93		208399	13	22	208659	39	3	208960	33	4	209187	5	38
208051	94		208400	13	24	208660	39	5	208961	35	26	209189	89	
208053	93		208404	29	27	208669	3	21	208962A	35	33	209190	89	
208053	94		208411	25	8	208670	35	34	208963-FD	5	16	209191	89	
208062	88		208412	25	10	208671	37	10	208965	90		209192	89	
208063	88		208413	25	9	208680	25	1	208966	90		209193	89	
208063	89		208415	25	13	208682	5	5	208974	17	36	209194	89	
208063	90		208421	25	30	208683-FA	5	19	208976	17	35	209202	89	
208064	88		208424	11	14	208684-FA	5	18	208982	5	40	209204	89	
208064	89		208425	11	17	208685-HD	9	1	208984	5	41	209209	93	
208064	90		208427	11	26	208687	35	14	208986	5	42	209209	94	
208065	88		208429	17	28	208689	9	21	208988	5	43	209224	92	
208065	89		208430	7	1	208690	9	8	208990	5	44	209225	92	
208066	88		208434	3	9	208713	13	30	208998	89		209226	33	35
208066	89		208445	17	49	208724	5	36	209007	19	30	209226	92	
208066	90		208447	13	2	208730	41	38	209009	15	65	209230	33	33
208067	89		208447	17	9	208730	93		209009	90		209232	33	32
208068	88		208447	19	9	208731	93		209009	91		209250	17	38
208068	89		208447	39	28	208732	93		209009	92		209251	90	
208069	88		208448	13	3	208733	93		209009	93		209252	90	
208069	89		208448	17	10	208734	93		209009	94		209254	90	
208070	88		208448	19	10	208735	41	36	209068	11	47	209255	90	
208070	89		208448	39	29	208735	93		209069	88		209257	92	
208074	88		208449	13	7	208737	7	34	209070	88		209294	91	
208074	89		208449	17	14	208738	7	33	209071	88		209297	37	13
208075	88		208449	19	14	208740	7	32	209072	88		209298	91	
208075	89		208449	23	9	208741	7	30	209073	89		209299	91	
208076	90		208450	13	5	208747	5	12	209074	89		209300	91	
208077	90		208450	17	12	208753	93		209075	89		209304	25	29
208095	94		208450	19	12	208753	94		209076	89		209307	31	38
208095-BF	93		208463	25	11	208773	31	34	209081	7	22	209308	31	39
208096	29	43	208476	9	10	208774	31	33	209085	88		209309	31	40
208108	27	48	208477	9	12	208777	13	21	209086	88		209311	31	43
208109	27	53	208481	5	4	208778	13	20	209087	88		209312	31	48
208168	27	52	208482	7	26	208791	5	8	209088	88		209313	31	51
208169A	3	10	208500	88		208792-HD	5	2	209089	88		209314	31	56
208173	17	58	208501	88		208793	13	16	209090	88		209374-FD	5	57
208192	19	17	208501	89		208794	13	15	209091	88		209384-BF	94	
208194	21	12	208502	89		208795	17	16	209092	88		209385	94	
208195	21	13	208502	90		208795	19	16	209093	89		209386	94	
208196	21	8	208503	88		208796-ME	37	12	209094	89		209387-30	94	
208215	88		208504	89		208797	37	14	209095	89		209387-40	94	
208215	89		208507	88		208851	29	40	209096	89		209388-25	94	
208215	90		208508	89		208888	90		209097	88		209388-35	94	
208216	88		208509	90		208893	29	12	209098	88		209388-45	94	
208217	88		208525B	33	18	208902	27	4	209099	88		209411-91	37	31
208217	89		208527	33	11	208903	11	32	209100	88		209412-91	37	32
208217	90		208528	33	8	208904	93		209101	89		210003	3	14
208218	88		208531	88		208905	93		209102	89		210003	3	23
208218	89		208531	89		208905	94		209103	89		210005	3	12
208219	88		208531	90		208906	93		209104	89		210007	7	17
208219	89		208532	88		208906	94		209105	89		210037	5	10

INDEX

PART NO.	PAGE	NO. REF.	PART NO.	PAGE	NO. REF.	PART NO.	PAGE	NO. REF.	PART NO.	PAGE	NO. REF.	PART NO.	PAGE	NO. REF.
210047	5	46	210955	39	21									
210067	29	7	210962	39	41									
210100	27	33	211511	31	41									
210102	27	3	211514	31	47									
210107	17	37	211516	31	52									
210109	17	40	211517	31	55									
210124	19	22	211600	94										
210125	19	23	211613	39	34									
210127	25	21	211614	39	24									
210128A	25	27	211662	41	40									
210129	25	22	211771	41	41									
210130	25	23	211771	94										
210136	25	3	211802	25	14									
210140	25	17	211804	25	15									
210141	25	19	211806	25	5									
210143	27	32	211807	25	4									
210144	27	5	211873-TA	51	13									
210145	27	7	211874	51	14									
210146	27	8	211875	51	15									
210147	27	19	211876	51	16									
210148	27	20	212186	11	25									
210152	27	28	212279	3	19									
210153	27	24	230047	3	29									
210161	25	33	240102	17	20									
210162	25	36	240162	3	24									
210164	25	42	240178	37	36									
210178A	29	14	240190	3	31									
210184	29	38	294674	92										
210214	37	18	300248	41	45									
210281	17	21	303312A	41	26									
210281	19	21	303313	41	27									
210282A	25	26	303688	41	39									
210283	23	24												
210284	23	22												
210285	23	26												
210287	23	18												
210288	21	1												
210289	21	3												
210291	23	15												
210292	23	20												
210293	23	16												
210294	21	9												
210296	21	17												
210297	17	27												
210297	21	18												
210302	23	34												
210303	23	36												
210304	23	31												
210306	23	40												
210307	23	33												
210315B	29	13												
210319	13	6												
210319	17	13												
210319	19	13												
210319	23	8												
210341	33	3												
210353	19	34												
210525	5	1												
210529	13	11												
210530	13	13												
210530	19	8												
210531	17	8												
210584	91													
210584	92													
210584	93													
210584	94													
210585	33	27												
210586	19	24												
210586	21	19												
210679	3	20												
210679	3	30												
210756	41	43												
210757	41	42												
210758	41	46												
210759	41	47												
210766	37	25												
210930	15	67												
210936	39	7												
210937	39	17												
210938	39	35												
210939	39	37												
210940	39	30												
210944	39	33												
210945	39	15												
210946	39	13												
210947	39	11												
210948	39	22												
210952	39	27												
210953	39	2												
210954	39	4												

トロコイドポンプ
TROCHOID PUMP

L32, 52

L132, 152

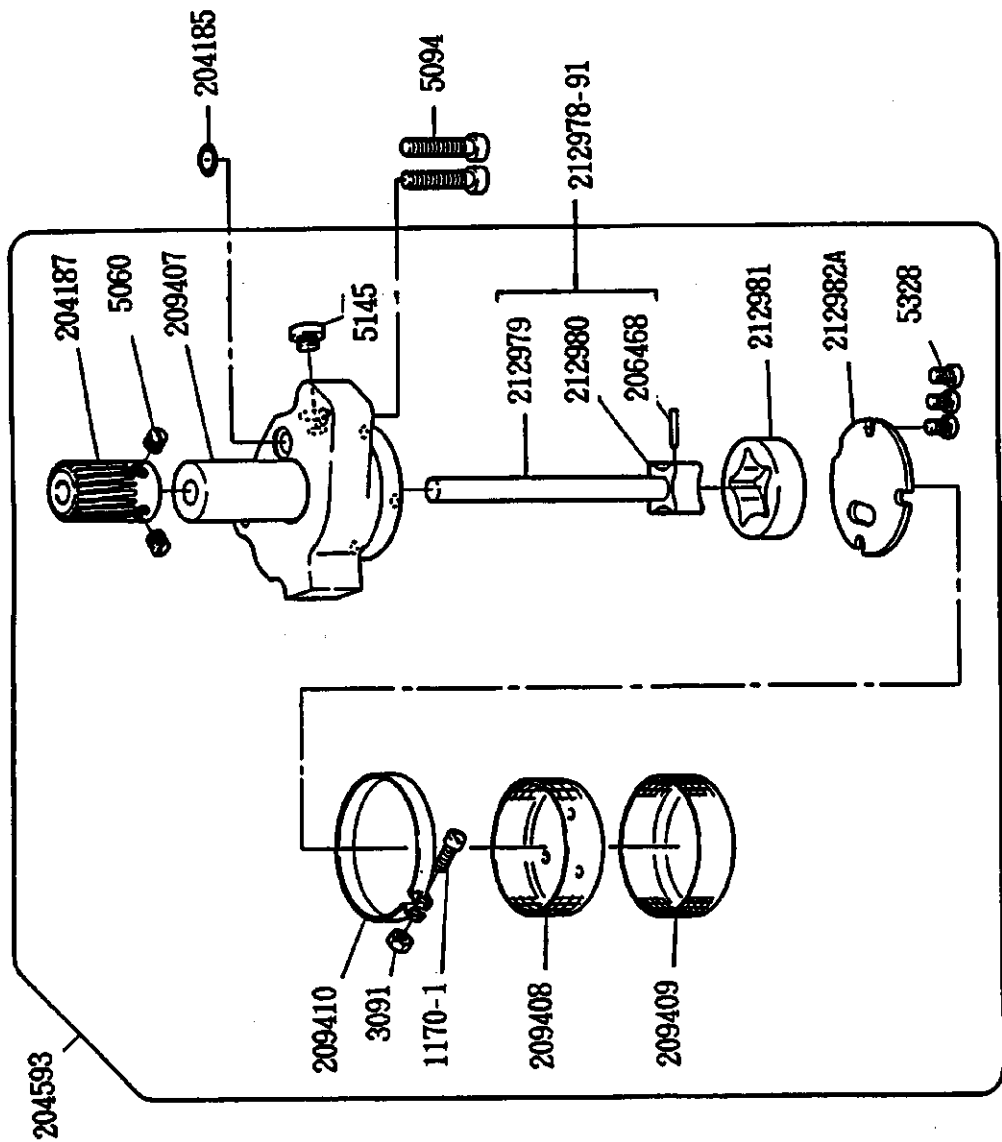

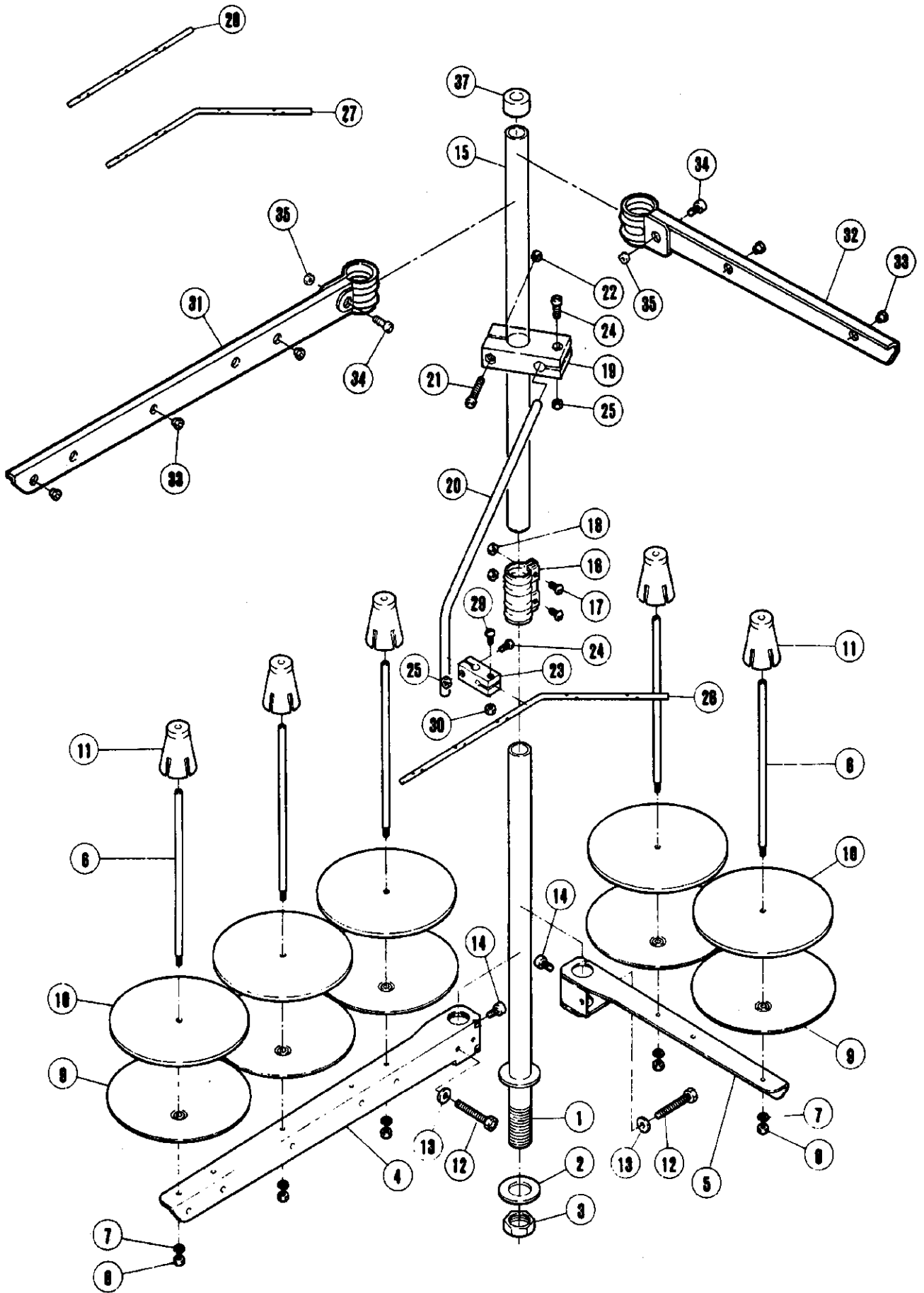

糸立台

THREAD STAND

REF. NO.	PART NO. 部品番号	名称	NAME	QT.
	486A9C	糸立 (組) (5本立)	THREAD STAND ASS. (5-SPOOLS)	1
	486B9C	糸立 (組) (4本立)	THREAD STAND ASS. (4-SPOOLS)	1
	486C9C	糸立 (組) (3本立)	THREAD STAND ASS. (3-SPOOLS)	1
1	503-CA	スタンド棒 (下)	THREAD STAND ROD (LOWER)	1 1 1
2	509	座金	WASHER	1 1 1
3	5476	六角ナット	NUT	1 1 1
4	505-CA	ブラケット (3本立)	BRACKET	1 1
5	505ACA	ブラケット (2本立)	BRACKET	2 1
6	380A	糸立棒	SPOOL PIN	3 4 5
7	201252	バネ座金	SPRING WASHER	3 4 5
8	4803	六角ナット / M 4	NUT	3 4 5
9	381-CA	受皿	SPOOL TRAY	3 4 5
10	507	ウレタン	CUSHION	3 4 5
11	382-CA	ユレ止メ	SPOOL RETAINING FIN	3 4 5
12	7102	六角ネジ / M 6 × 3 2	SCREW	1 2 2
13	512	座金	WASHER	1 2 2
14	4022	平ネジ / M 6 × 1 0	SCREW	1 2 2
15	502-CA	スタンド棒 (上)	THREAD STAND ROD (UPPER)	1 1 1
16	504-CA	ジョイント	JOINT	1 1 1
17	4021	平ネジ / M 5 × 1 6	SCREW	2 2 2
18	4805	六角ナット / M 5	NUT	2 2 2
19	383-CA	ブラケット	BRACKET	1 1 1
20	384	糸道棒腕	THREAD GUIDE BAR ROD	1 1 1
21	4014	平ネジ / M 4 × 2 5	SCREW	1 1 1
22	4803	六角ナット / M 4	NUT	1 1 1
23	233-CA	ホルダー	HOLDER	1 1 1
24	4012	平ネジ / M 4 × 1 2	SCREW	2 2 2
25	4803	六角ナット / M 4	NUT	2 2 2
26	293A	糸道棒 (5本立)	THREAD GUIDE BAR (5-SPOOLS)	1
27	293B	糸道棒 (4本立)	THREAD GUIDE BAR (4-SPOOLS)	1
28	293C	糸道棒 (3本立)	THREAD GUIDE BAR (3-SPOOLS)	1
29	4012	平ネジ / M 4 × 1 2	SCREW	1 1 1
30	4803	六角ナット / M 4	NUT	1 1 1
31	527-CA	ブラケット (3本立)	BRACKET	1 1
32	505-CA	ブラケット (3本立)	110687 01 1	
	527ACA	ブラケット (2本立)	BRACKET	2 1
	505ACA	ブラケット (2本立)	110687 01	
33	506	糸目穴	THREAD EYELET	3 4 5
34	4117	平ネジ / M 5	SCREW	1 2 2
35	7012	平ネジ / M 3.5 × 6	110687 01 1	
	4805	六角ナット / M 5	NUT	1 2 2
	512	座金	110687 01	
36	4022	平ネジ / M 6 × 1 0	110687 10 1	
37	386	キャップ	ROD CAP	1 1 1

MEMO

■ PEGASUS
SEWING MACHINE MFG.
CO., LTD.®

