

JUKI

Cylinder-Bed, 1-Needle, Top & Bottom Feed
Lockstitch Machine with Automatic Thread Trimmer
筒型一本針本縫上下送り自動糸切りミシン

DSU-145

DSU-145-4・DSU-145-5

PARTS LIST

HOW TO MAKE USE OF THIS PARTS LIST

パーツリストの見方

- The part numbers of parts shown in the figure indicate the corresponding numbers (Ref. No.) shown by the Index.
図に示された部品の品番は、図にふられているNo (Ref.No.)に対応するインデックスによって、その品番がわかります。

2. Explanation of codes 記号の説明

1) Codes on the "Note" column "注記" 欄の記号

- ☆..... means this part is changed from the previous parts list.
前回のパーツリストに対して今回変更された部品を意味します。
- #01..... refer to the "Note" explanation at bottom of page.
#01 ページ下の"注記"の説明を参照して下さい。

2) Codes on the "E.C. (Engineering change)" column "変更年月" 欄の記号

- A.10/83.... Added from October, 1983
1983年10月より追加された。
- D.10/83.... Obsoleted from October, 1983
1983年10月より削除された。

③ When previous parts (Obsoleted part) and new parts (Added parts) are not interchangeable with each other: 部品の互換性がない変更の場合

In this case, even obsoleted part (D.) can be ordered with the obsoleted part number, so select the parts with changed dates and place your orders.
この場合は削除(D)された品番でもご注文できますから、変更年月により、いずれかの部品を選択してご注文下さい。

Example (例)

Ref. No.	Note 注記	Part No. 品番	Description	E.C. 変更年月	品名	Amt. Req. 数量
1	☆	B1401-100-000	Needle bar	D.10/83	ハリボー	—
1-1	☆	B1401-100-000-A	Needle bar	A.10/83	ハリボー	1
2	☆	B1105-200-000	Frame cover	D.10/83	B1105-300-000	—
	☆	B1105-300-000	Frame cover	A.10/83	フレームカバー	1

④ In case when previous parts and new part are interchangeable with each other: 部品の互換性がある場合の変更

In this case the new part number is replaced on the "品名 (Japanese)" column of the previous parts, so please order by the new part number.
この場合は、旧部品の和文品名欄にそれにかわる新しい品番が記入してありますので、新しい品番でご注文下さい。

⑤ C.10/83

1	☆	B1105-500-000	Frame cover	C.10/83	B1105-600-000	1
		↑ Correct No. 正しい品番			↑ Wrong No. 誤り品番	

Please order by the correct part number.
正しい品番でご注文下さい。

- M.10/83.... The amount required is changed from October, 1983
The new amount required is shown in the "Amt. Req." column.
1983年10月より数量が変更になった。この場合数量欄には新しい数量が表示してあります。

3) Codes on the "Amt. Req." column "数量" 欄の記号

- 2..... Indicates amount required is 2.
数量、2個を表わします。
- 2.0..... Indicates length in meters. (unit is meter)
長さ、2メートルを表わします。(単位はメートルです)
- Indicates parts obsoleted from the parts list.
このパーツリストから削除された部品です。
- (1)..... Indicates sub parts which construct the assembly part.
Assembly part is shown as "asm." and クミ in Japanese, in the "Description" column.
組部品を構成している子部品を表わします。組部品は品名欄に英文で "asm." 和文でクミと表示してあります。

When Ordering The Spare Parts:

In order to ensure that we deliver the correct parts to you, please clearly state when ordering the corresponding PART NUMBER (ex. B1109-012-A00) and also the PARTS LIST NUMBER (ex. 0010-01, given at the top right of the cover) or the MACHINE SERIAL NUMBER, because there are some parts which have been changed.

補用部品注文の際のご注意

このパーツリストに記載されている補用部品をご注文の際は、部品の番号(例えば、B1109-012-A00)でご注文下さい。合わせて、ご覧のパーツリストの管理番号(表紙右上、例えば、No.0010-01)又は、機械番号をご連絡頂ければ幸いです。又、改良のため部品の一部が変更になる場合がありますのでご了承下さい。

CONTENTS

目 次

1. MACHINE FRAME & MISCELLANEOUS COVER COMPONENTS	1
頭部・外装関係	
2. MAIN SHAFT & NEEDLE BAR COMPONENTS	3
上軸・針棒関係	
3. PRESSER BAR & UPRIGHT SHAFT COMPONENTS	5
押え棒・立軸関係	
4. WALKING FOOT COMPONENTS	7
上送り関係	
5. TENSION RELEASE & KNEE LIFTING BAR COMPONENTS	9
糸ゆるめ・後つり棒関係	
6. HOOK DRIVING SHAFT COMPONENTS	11
下軸関係	
7. THREAD TRIMMER MECHANISM COMPONENTS	13
糸切り関係	
8. AUTOMATIC REVERSE FEED MECHANISM COMPONENTS	15
自動逆送り関係	
9. REVERSE FEED CONTROL LEVER COMPONENTS	17
逆送りレバー関係	
10. LUBRICATION COMPONENTS	19
給油関係	
11. TABLE & KNEE PRESS PLATE COMPONENTS	21
脚卓・膝上げ関係	
12. BOBBIN WINDER & BELT COVER COMPONENTS	22
糸巻・ベルトカバー関係	
13. EXCLUSIVE PARTS FOR DSU-145	23
DSU-145 専用部品	
14. CORD COMPONENTS (FOR DSU-145-4)	23
コード関係 (DSU-145-4)用	
15. CORD COMPONENTS (FOR DSU-145-5)	23
コード関係 (DSU-145-5)用	
16. THREAD STAND COMPONENTS	25
糸立装置関係	
NUMERICAL INDEX OF PARTS	26
索引	

Illustration of this parts list is based on the model DSU-145-4-1B

このパーツリストは、DSU-145-4-1B を基本にイラストを作成してあります。

1. MACHINE FRAME & MISCELLANEOUS COVER COMPONENTS

頭部・外装関係

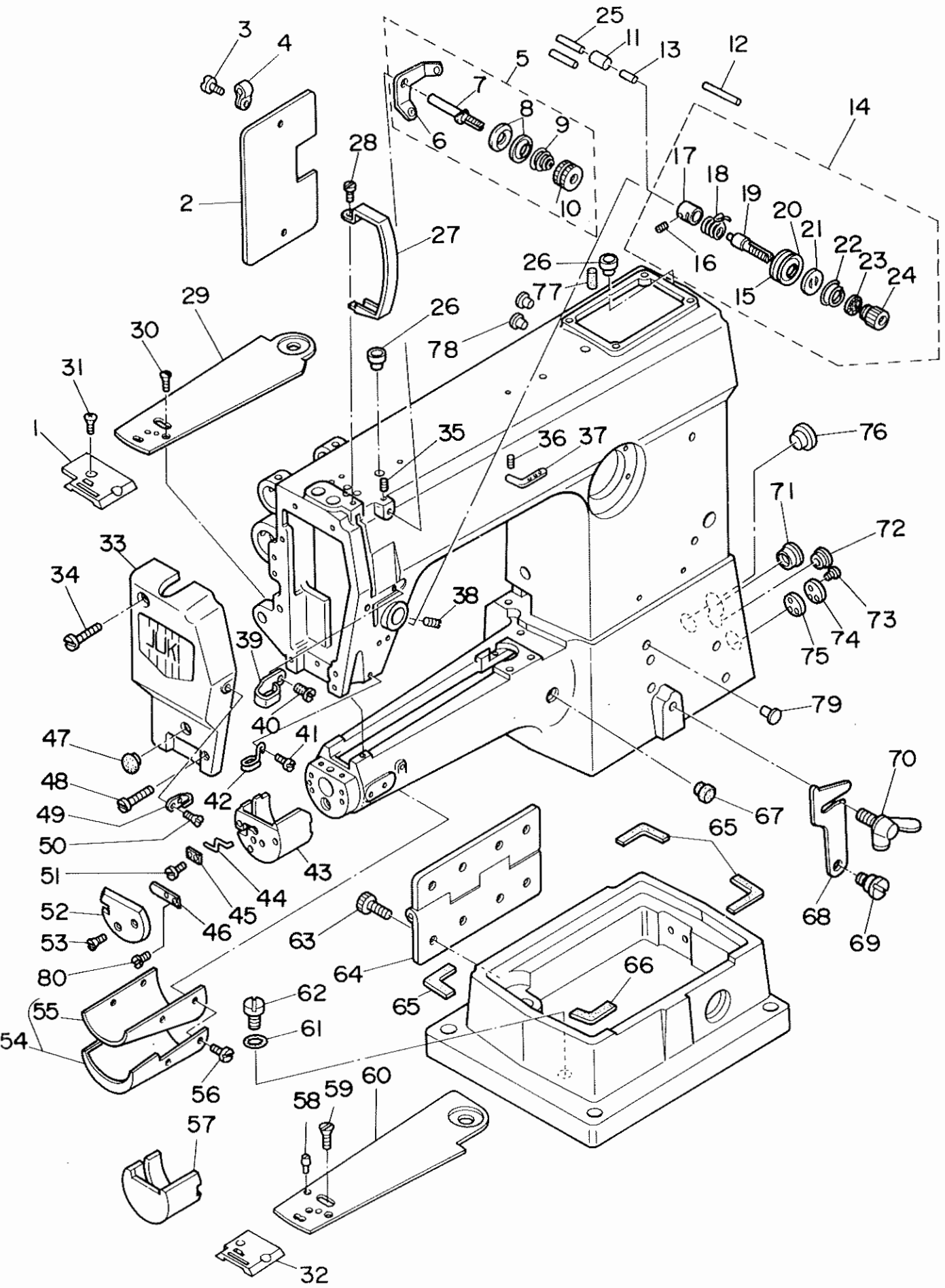

REF.NO.	NOTE	PART NO.	DESCRIPTION	ヒ シ ム イ	AHT.
1	#01	B1105-145-000	THROAT PLATE	ハリタ	1
2		B1118-141-H00-A	SIDE PLATE	タトイタ	1
3		SS-7110710-SP	SCREW 11/64-40 L=7	マルヒラネジ 11/64-40 L=7	2
4		GES-12155000	CLIP C	ソクセンハント C	1
5		D3161-141-EA0	TENSION CONTROLLER ASM. NO.1	タ イチ イチヨウシ クミ	1
6		D3162-560-E00	THREAD GUIDE	タ イチ イチヨウシホウ アンナイ	(1)
7		D3161-555-B00	FIRST TENSION POST	タ イチ イチヨウシホウ	(1)
8		B3214-047-000	BOBBIN WINDER TENSION DISC	イチヨウシ テラ	(2)
9		D3168-555-H0B	SPRING	タ イチ イチヨウシホウ	(1)
10		B3216-047-000	BOBBIN WINDER TENSION NUT	イチヨウシ ナツト	(1)
11	#02	D3142-141-E0A	PIN,B	イトムメ ホジヨウ ヒオン B	1
12	#01	B3127-127-000	TENSION RELEASE AUXILIARY PIN	イトムメ ホジヨウヒオン	1
13		B3118-552-F00	TENSION RELEASING PIN	イトムメ ヒオン F	1
14		D3111-141-EA0	TENSION CONTROLLER ASM.	イチ ヨウシ (クミ)	1
15		B3126-012-000	TENSION DISC	イチヨウシテラ	1
16		SS-8090670-SP	SCREW 9/64-40 L= 5.5	トメネジ 9/64-40 L=5.5	(1)
17		D3111-141-E00	TENSION POST SOCKET	イチ ヨウシ ホウタ イ	(1)
18		B3128-012-000	TAKE-UP SPRING	イトリハネ	(1)
19		B3115-552-000	TENSION POST	イチヨウシ ホウ	(1)
20		B3126-012-000	TENSION DISC	イチヨウシテラ	(1)
21		B3132-552-000	TENSION DISC HOLDER	イチヨウシ テラオサエ	(1)
22		B3129-053-000	TENSION SPRING	イチヨウシハネ	(1)
23		B3120-125-000	TENSION DISC STOPPER	イチヨウシテラ カイデントム	(1)
24		B3116-125-000	TENSION NUT	イチヨウシ ナツト	(1)
25		D3140-141-E00	PIN A	イト ムメ ホジヨウ ヒオン A	2
26		B1156-115-000	RUBBER PLUG	ウツク アブラタマリ フタ	2
27		B1123-141-H00	THREAD TAKE-UP LEVER COVER	テンビンカハ	1
28		SS-7110510-SP	SCREW 11/64-40 L=5	マルヒラネジ 11/64-40 L= 5	1
29		D1173-145-E00	BED TOP COVER	アツトシヨウメンカハ	1
30		SS-2090710-SP	SCREW 9/64-40 L=7	マルチラネジ 9/64-40 L=7	1
31		SS-2110915-SP	SCREW 11/64-40 L=6.8	マルチラネジ 11/64-40 L=6.8	2
32		D1105-145-E00	THROAT PLATE	ハリタ	1
33		B1121-141-HA0-A	FACE PLATE ASM.	メンイタ クミ	1
34		SS-7112420-SP	SCREW 11/64-40 L=24	マルヒラネジ 11/64-40 L=24	1
35		SS-8110410-TP	SCREW 11/64-40 L=3.5	トメネジ 11/64-40 L=3.5	1
36	#01	SS-8110410-TP	SCREW 11/64-40 L=3.5	トメネジ 11/64-40 L=3.5	1
37	#01	B1128-522-000	THREE HOLE THREAD EYELET	ミツメイトカケ	1
38		SS-8150710-SP	SCREW 15/64-28 L=7	トメネジ 15/64-28 L=7	1
39		D1126-560-E00	FRAME THREAD GUIDE A	アームイトアンナイ A	1
40		SS-5090610-SP	SCREW 9/64-40 L=6	トラスネジ 9/64-40 L=6	1
41		SS-7090620-TP	SCREW 9/64-40 L=6.1	マルヒラネジ 9/64-40 L=6.1	1
42		B1129-141-H00	THREAD GUIDE	シタイトカケ	1
43		D1171-145-E00	HOOK COVER	カマカハ	1
44		D2424-145-E00	PICKER	ヒョウカ	1
45		D2425-245-E00	PICKER HOLDER PLATE	ヒョウカオサエイタ	1
46		D2426-245-E00	SPRING	ヒョウカオサエイタハネ	1
47		TA-1250406-RO	RUBBER PLUG	トメセン D=12.5 L=4	1
48		SS-6111810-SP	SCREW 11/64-40 L=16	ヒラネジ 11/64-40 L=16	1
49		B1131-141-H00	FRAME THREAD GUIDE, MIDDLE	アームイトアンナイ B	1
50		SS-2090710-SP	SCREW 9/64-40 L=7	マルチラネジ 9/64-40 L=7	1
51		D2435-245-E00	SCREW	ヒョウカオサエイタトメネジ	2
52		D2429-145-E00	PICKER COVER	ヒョウカカハ	1
53		D2436-245-E00	SCREW	ヒョウカカハトメネジ	2
54		B1178-145-0A0	CYLINDER COVER ASM.	シリンドラカハ クミ	1
55		B1179-145-000	CYLINDER COVER	シリンドラカハ ハウキン	(1)
56		SS-2090710-SP	SCREW 9/64-40 L=7	マルチラネジ 9/64-40 L=7	4
57	#01	B1171-145-000	HOOK COVER	カマカハ	1
58	#01	B1174-245-000	SET PIN	アツトシヨウメンカハトメヒオン	1
59	#01	SS-2090710-SP	SCREW 9/64-40 L=7	マルチラネジ 9/64-40 L=7	3
60	#01	B1173-145-000	BED COVER	アツトシヨウメンカハ	1
61		RO-0611801-00	RUBBER RING	オリンク	1
62		SS-7680870-SP	SCREW 9/32 L= 8.0	マルヒラネジ 9/32-28 L=8	1
63		SH-6081542-CP	SCREW M8X1.25 L=15	ロウカクアサホルト M8 L=15	8
64		B1128-246-000	HINGE	チヨウハン	1
65		B1183-245-00A	GASKET,A	アツトカケタ イ ハウキン A	3
66		B1183-245-00B	GASKET,B	アツトカケタ イ ハウキン B	1
67		TA-1250406-RO	RUBBER PLUG	トメセン D=12.5 L=4	1
68		B1117-246-000	HOOK	カケカハ	1
69		SD-0800352-SP	HINGE SCREW D= 8 H= 3.5	タツネジ D=8 H=3.5	1
70		B1116-246-000	WING BOLT	カケカハトメ チヨウネジ	1
71		TA-2100904-RO	RUBBER PLUG	トメセン	1
72		TA-1120804-RO	RUBBER PLUG	トメセン	1
73		SS-7060610-SP	SCREW 3/32-56 L= 5.5	マルヒラネジ 3/32-56 L=5.5	3
74		B1181-245-000	BUSHING COVER,REAR	カムシクアトメタル フタ	1
75		B1182-245-000	BUSHING COVER GASKET	カムシクアトメタル フタ ハウキン	1
76		B1180-245-000	PLUG	トメセン	1
77		B3517-009-000	OIL FELT REAR	ユーブ アブラタメ フィルト	1
78		TA-0550604-RO	RUBBER PLUG	トメセン	1
79		TA-0750704-RO	RUBBER PLUG	トメセン	1
80		SS-5060310-SP	SCREW 3/32-56 L=2.8	トラスネジ 3/32-56 L=2.8	2

Note(注記)#01.....For DSU-145

DSU-145用

#02.....Selective Part

選択部品

2. MAIN SHAFT & NEEDLE BAR COMPONENTS

上軸・針棒關係

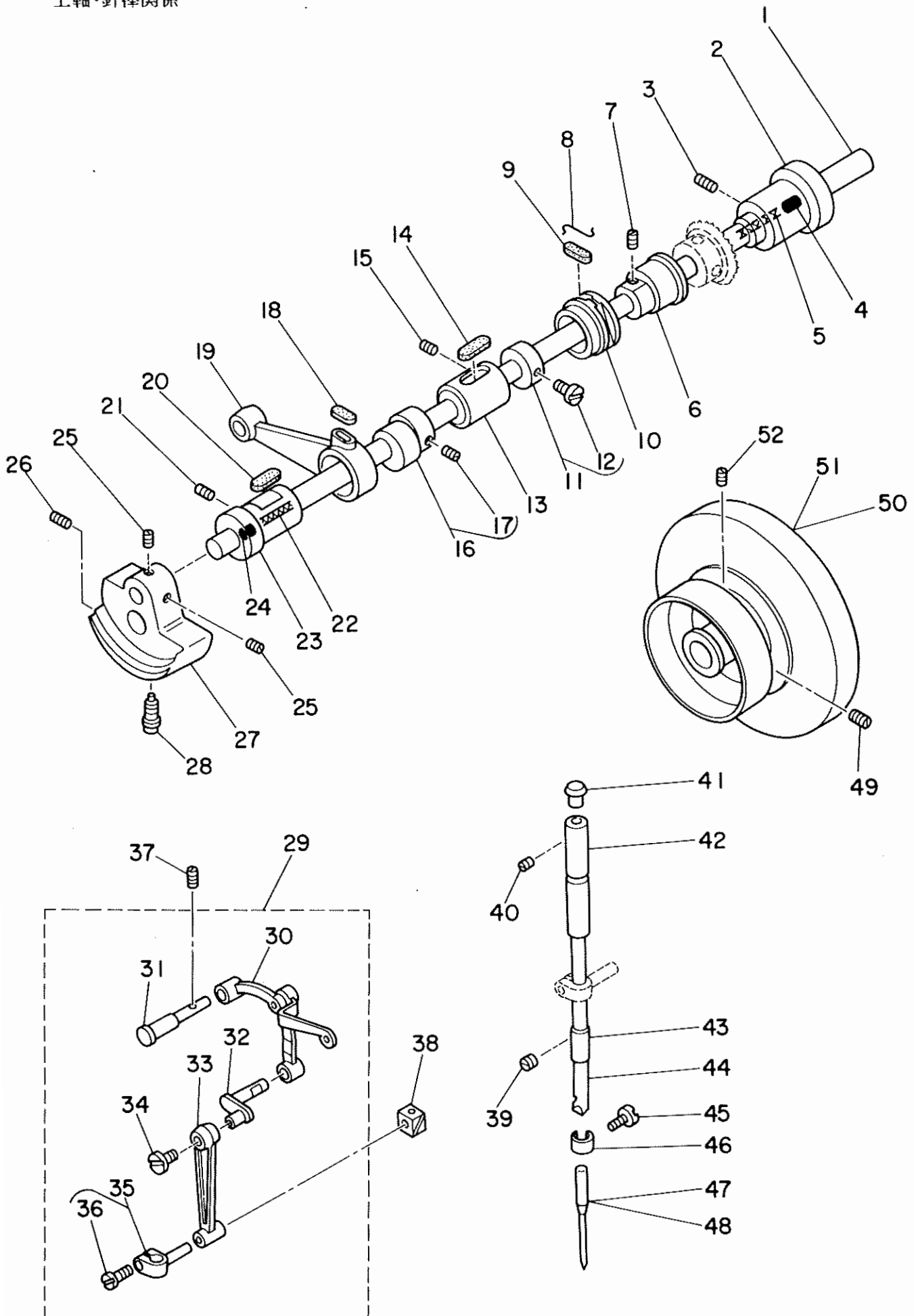

REF.NO.	NOTE	PART NO.	DESCRIPTION	ヒ ン メ イ	AMT.
1		D1201-141-E00	MAIN SHAFT	ウワシク	1
2		B1204-115-000	MAIN SHAFT BUSHING (REAR)	ウワシク ウシロメタル	1
3		SS-8151550-SP	SCREW 15/64-28 L=15	トメネジ 15/64-28 L=15	1
4		TA-0300503-RO	RUBBER PLUG	トメセン D=3 L=4.5	1
5		CQ-2000000-00	OIL WICK	ユジン	0.1
6		B1211-141-H00	FEED ECCENTRIC CAM	スイハイ オクリ ハンジン カム	1
7		SS-8150710-SP	SCREW 15/64-28 L=7	トメネジ 15/64-28 L=7	2
8		B1213-012-000	FELT RETAINER	フェルト オサエ	1
9		B1212-012-000	OIL FELT	フェルト	1
10		B1211-226-000	ECCENTRIC RETAINER HOUSING	フタマタサヤ	1
11		CS-147121A-SH	THRUST COLLAR ASM. D=14.72 W=12	スラストウケ D=14.72 W=12 クミ	1
12		SS-8660610-TP	SCREW 1/4-40 L=6	トメネジ 1/4-40 L=6	(2)
13		B1203-141-H00	MAIN SHAFT BUSHING, INTERMEDIATE	ウワシクナカメタル	1
14		B1702-012-000	OIL FELT	フェルト	1
15		SS-8151550-SP	SCREW 15/64-28 L=15	トメネジ 15/64-28 L=15	1
16		B3001-141-HA0	FEED DRIVE ECCENTRIC CAM ASM.	ジヨウゲカム クミ	1
17		SS-8660610-TP	SCREW 1/4-40 L=6	トメネジ 1/4-40 L=6	(2)
18		B1702-012-000	OIL FELT	フェルト	1
19		B3002-141-H00	CRANK CONNECTING ROD	カムロツト	1
20		B1218-012-000	REAR BUSHING OIL FELT	ウワシク ウシロメタル フェルト	1
21		SS-8151150-SP	SCREW 15/64-28 L=10.5	トメネジ 15/64-28 L=10.5	1
22		CQ-2000000-00	OIL WICK	ユジン	0.1
23		B1202-115-000	MAIN SHAFT BUSHING (FRONT)	ウワシク マイメタル	1
24		TA-0300503-RO	RUBBER PLUG	トメセン D=3 L=4.5	1
25		SS-8660610-TP	SCREW 1/4-40 L=6	トメネジ 1/4-40 L=6	2
26		SS-8681950-SP	SCREW 9/32-28 L=19	トメネジ 9/32-28 L=19	1
27		D1206-141-E00	COUNTERWEIGT	ツリアイ オモリ	1
28		SS-7681750-TP	SCREW 9/32-28 L=16.5	マルヒラネジ 9/32-28 L=16.5	1
29		B1901-141-HA0	THREAD TAKE-UP LEVER ASM.	リンクテンピン クミ	1
30		B1901-141-H00	THREAD TAKE-UP LEVER	リンクテンピン	(1)
31		B1904-141-H00	CRANK SHAFT STUD	テンピンクランク シク	(1)
32		B1210-141-H00	NEEDLE BAR CRANK	ハリホククランク	(1)
33		B1408-141-H00	NEEDLE BAR CRANK ROD	ハリホククランクロツト	(1)
34		B1903-141-H00	END SCREW LEFT	ハリホククランクヒタリネジ	(1)
35		B1411-552-0A0	NEEDLE BAR CONNECTION ASM.	ハリホククキ クミ	(1)
36		SS-6090670-TP	SCREW 9/64-40 L=6	ヒラネジ 9/64-40 L=6	(1)
37		SS-8151550-SP	SCREW 15/64-28 L=15	トメネジ 15/64-28 L=15	1
38		B1414-232-000	CRANK SLIDE BLOCK	カクコマ	1
39		SS-8110310-SP	SCREW 11/64-40 L= 2.8	トメネジ 11/64-40 L=2.8	1
40		SS-8150310-SP	SCREW 15/64-28 L= 3.4	トメネジ 15/64-28 L=3.4	1
41		B1405-012-000	CAP	キャツブ	1
42		B1402-115-000	NEEDLE BAR BUSHING (UPPER)	ハリホクウワメタル	1
43		D1403-141-E00	NEEDLE BAR BUSHING, LOWER	ハリホクウシタメタル	1
44		B1401-145-000	NEEDLE BAR	ハリホク	1
45		SS-7080510-TP	SCREW 1/8-44 L=4.5	マルヒラネジ 1/8-44 L=4.5	1
46		D1418-141-E00	NEEDLE BAR THREAD GUIDE	ハリホクウイトカケ	1
47		MDP-170B2100	NEEDLE DPX17 #21	ハリ DPX17 #21	1
48	#01	MC-3720013-00	NEEDLE	ハリ SY3355 NM130	1
49		SS-8151550-SP	SCREW 15/64-28 L=15	トメネジ 15/64-28 L=15	1
50		D1227-145-E00	HAND WHEEL	ハズミクナルマ	1
51	#02	B1227-145-000	HAND WHEEL	ハズミクナルマ	1
52		SS-8151780-SP	SCREW 15/64-28 L=17.0	トメネジ 15/64-28 L=17	1

Note(注記)#01.....For JE

JE用

#02.....For DSU-145

DSU-145用

3. PRESSER BAR & UPRIGHT SHAFT COMPONENTS

押え棒・立軸関係

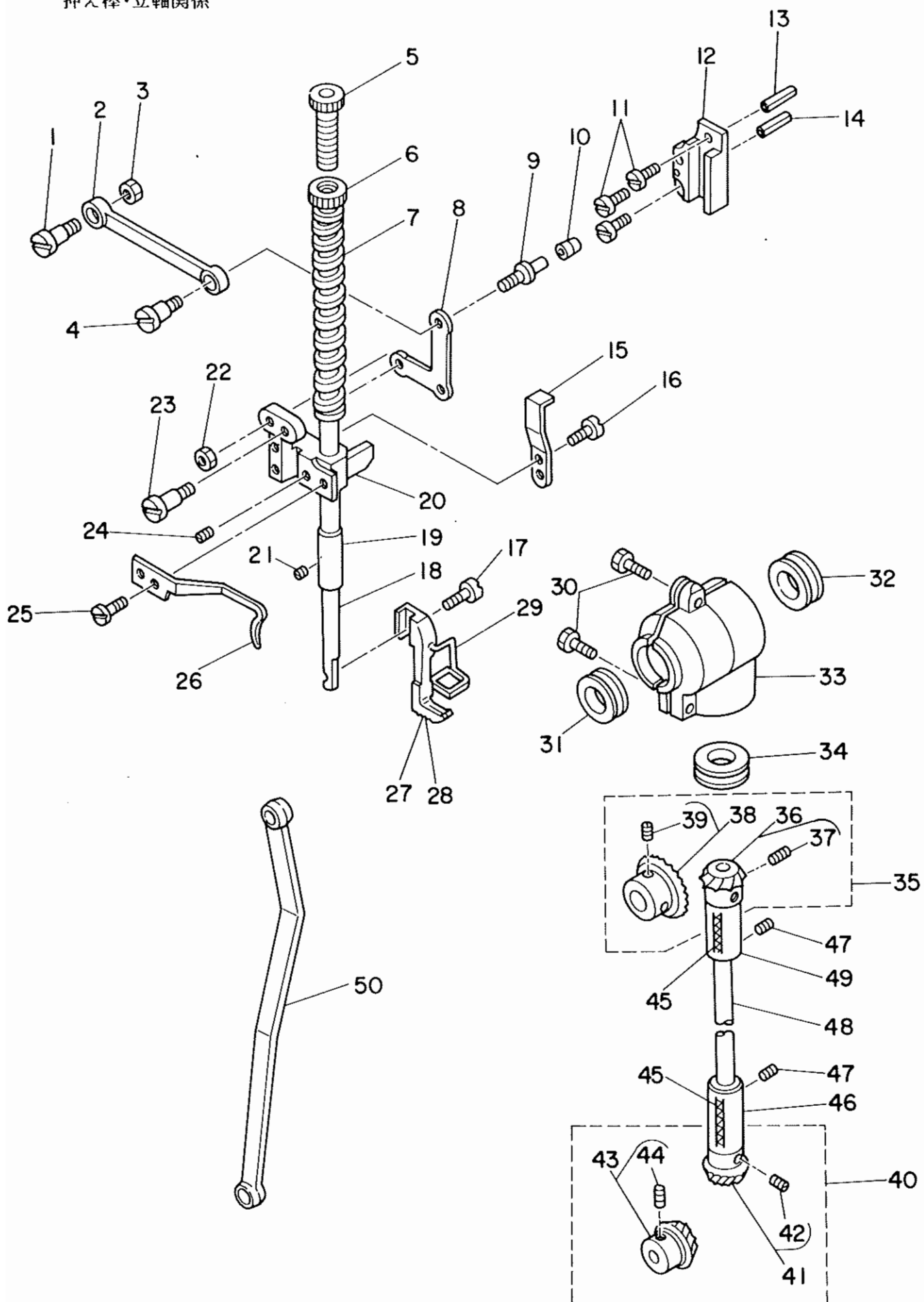

REF. NO.	NOTE	PART NO.	DESCRIPTION	ヒンメイ	AMT.
1		SD-0850751-SP	HINGE SCREW D= 8.50 H= 7.5	タ ^ン ネジ ^ク D=8.5 H=7.5	1
2		B3005-141-H00	CONNECTING LINK	シ ^ョ ー ^ク メ ^カ ネ	1
3		NS-6150310-SP	NUT 15/64-28	ロ ^ツ カ ^ク ナ ^ツ 15/64-28	1
4		B3015-141-H00	HINGE SCREW	リ ^イ タ ^ロ ツ ^ク タ ^ン ネジ ^ク	1
5		B1509-141-H00	PRESSER SPRING REGULATOR	オ ^サ エ ^チ ヨ ^ー セ ^ツ ネジ ^ク	1
6		B1511-555-000	NUT 1/2-28	オ ^サ エ ^チ ヨ ^ー セ ^ツ ネジ ^ク ナ ^ツ	1
7		B1510-141-H00	PRESSER SPRING	オ ^サ エ ^チ ヨ ^ー セ ^ツ ハ ^ネ	1
8		B3006-141-H00-A	L-SHAPED LINK	L イ ^タ	1
9		B3032-141-H00	CONNECTING STUD SHAFT	タ ^キ カ ^イ ト ^ク コ ^ロ シ ^ク	1
10		B3031-141-H00	CONNECTING STUD	タ ^キ カ ^イ ト ^ク コ ^ロ	1
11		SS-7111410-SP	SCREW 11/64-40 L=14	マ ^ル ヒ ^ラ ネジ ^ク 11/64-40 L=14	3
12		B3020-141-H00	SLIDE BLOCK GUIDE	タ ^キ カ ^イ ト ^ク	1
13		PS-0300132-KH	SPRING PIN 3X13	ス ^プ リ ^ン ク ^ク ヒ ^ョ ン	1
14		PS-0300201-KP	SPRING PIN 3.0X20	ス ^プ リ ^ン ク ^ク ヒ ^ョ ン 3.0X20	1
15		B1515-141-H00	LIFTING LEVER	ヒ ^キ ア ^ケ イ ^タ	1
16		SS-7110840-SP	SCREW 11/64-40 L=7.8	マ ^ル ヒ ^ラ ネジ ^ク 11/64-40 L=7.8	2
17		SS-7091110-SP	SCREW 9/64-40 L=10.5	マ ^ル ヒ ^ラ ネジ ^ク 9/64-40 L=10.5	1
18		B1501-141-H00	PRESSER BAR	オ ^サ エ ^ホ -	1
19		B1510-155-000	PRESSER BAR LOWER BUSHING	オ ^サ エ ^ホ - シ ^タ メ ^タ ル	1
20		D1507-141-E00	PRESSER BAR GUIDE BRACKET	オ ^サ エ ^ホ ウ ^タ キ	1
21		SS-8110310-SP	SCREW 11/64-40 L= 2.8	ト ^メ ネジ ^ク 11/64-40 L=2.8	1
22		NS-6660430-SP	NUT 1/4-40	ロ ^ツ カ ^ク ナ ^ツ 1/4-40	1
23		B3015-141-H00	HINGE SCREW	リ ^イ タ ^ロ ツ ^ク タ ^ン ネジ ^ク	1
24		SS-8660610-TP	SCREW 1/4-40 L=6	ト ^メ ネジ ^ク 1/4-40 L=6	1
25		SS-6110610-TP	SCREW 11/64-40 L=6	ヒ ^ラ ネジ ^ク 11/64-40 L=6	1
26		D1130-141-E00	THREAD GUIDE	オ ^サ エ ^ホ ウ ^タ キ イ ^ト ア ^ン ナ ^イ	1
27		D1525-141-E00	PRESSER FOOT BOTTOM	イ ^ト キ ^リ オ ^サ エ ^ア シ	1
28	#01	B1525-145-00A	PRESSURE FOOT	オ ^サ エ ^ア シ	1
29		B1421-141-H00	FINGER GUARD	ハ ^リ ホ ^ウ ア ^ン セ ^ン カ ^ハ -	1
30		SS-9181520-CP	SCREW 9/32-20 L=15.0	ロ ^ツ カ ^ク ホ ^ル ト 9/32-20 L=15	2
31		B1310-012-000	OIL SEAL (A)	オ ^イ ル ^シ -ル A	1
32		B1311-012-000	OIL SEAL (B)	オ ^イ ル ^シ -ル B	1
33		B1308-145-000	MAIN SHAFT GEAR CASE	ウ ^エ ハ ^ク ル ^マ ケ ^ー ス	1
34		B1312-012-000	OIL SEAL (C)	オ ^イ ル ^シ -ル C	1
35		B1306-155-0B0	GEAR & PINION ASM., UPPER	ウ ^ウ カ ^サ ハ ^ク ル ^マ ク ^ミ	1
36		B1306-155-0A0	PINION ASM.	ウ ^ウ カ ^サ ハ ^ク ル ^マ シ ^ョ - ク ^ミ	(1)
37		SS-8660810-TP	SCREW 1/4-40 L=8	ト ^メ ネジ ^ク 1/4-40 L=8	(2)
38		B1305-012-0A0	GEAR ASM.	ウ ^ウ カ ^サ ハ ^ク ル ^マ タ ^イ ク ^ミ	(1)
39		SS-8660810-TP	SCREW 1/4-40 L=8	ト ^メ ネジ ^ク 1/4-40 L=8	(2)
40		B1307-155-0D0	GEAR & PINION ASM. LOWER	シ ^タ カ ^サ ハ ^ク ル ^マ ク ^ミ	1
41		B1307-155-0A0	GEAR ASM. LARGE	シ ^タ カ ^サ ハ ^ク ル ^マ タ ^イ ク ^ミ	(1)
42		SS-8660810-TP	SCREW 1/4-40 L=8	ト ^メ ネジ ^ク 1/4-40 L=8	(2)
43		B1308-155-0A0	PINION ASM.	カ ^サ ハ ^ク ル ^マ シ ^ョ - ク ^ミ	(1)
44		SS-8660810-TP	SCREW 1/4-40 L=8	ト ^メ ネジ ^ク 1/4-40 L=8	(2)
45		CQ-2020000-00	OIL WICK	ユ ^シ ン	0.1
46		B1303-141-H00	UPRIGHT SHAFT BUSHING, LOWER	タ ^テ シ ^ク シ ^タ メ ^タ ル	1
47		SS-8151550-SP	SCREW 15/64-28 L=15	ト ^メ ネジ ^ク 15/64-28 L=15	2
48		B1301-145-000	UPRIGHT SHAFT	タ ^テ シ ^ク	1
49		B1302-201-000	BUSHING, UPPER	タ ^テ シ ^ク ウ ^ラ メ ^タ ル	1
50		B3030-145-000	NEEDLE BAR FRAME ROD	セ ^ン ゴ ^ロ ツ ^ク	1

Note(注記)#01.....Special order part

特別注文部品

4. WALKING FOOT COMPONENTS

上送り関係

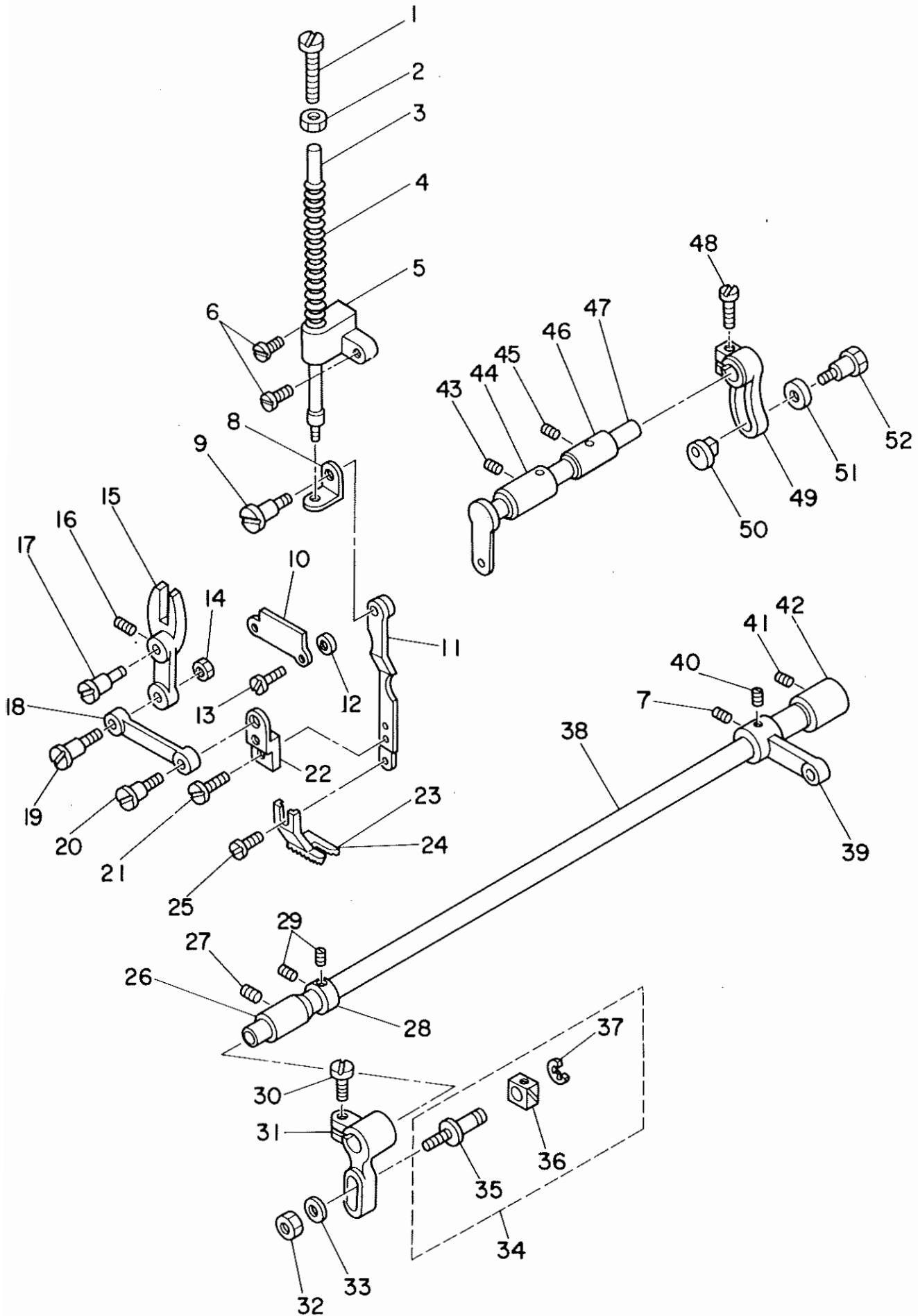

REF. NO.	NOTE	PART NO.	DESCRIPTION	ヒンメイ	AMT.
1		B3036-141-H00	ADJUSTING THUMB SCREW	ウワオクリハネ チョーセツネジ	1
2		NS-6680320-SP	NUT 9/32-28	ロツカクナツト 9/32-28	1
3		B3034-141-H00	SPRING POLE	ウワオクリハネ シンホ	1
4		B3033-141-H00	SPRING	ウワオクリハネ	1
5		B3037-141-H00-A	SPRING BASE	ウワオクリハネ トタ	1
6		SS-7111120-SP	SCREW 11/64-40 L=10.5	マルヒラネジ 11/64-40 L=10.5	2
7		SS-8660530-TP	SCREW 1/4-40 L= 4.5	トメネジ 1/4-40 L=4.5	1
8		B3035-141-H00	RETAINING PLATE	ウワオクリハネウケ	1
9		B3016-141-H00	HINGE SCREW, B	ライロツト タンネジ B	1
10		B3012-141-H00-A	WALKING BAR DRIVING LINK	ライ ロツト オサエ カネ	1
11		B3014-141-H00-A	L-SHAPED ROD	ライ ロツト	1
12		B3013-141-H0A	WASHER	ライロツト オサエカネ サカネ	2
13		SS-7110910-SP	SCREW	マルヒラネジ 11/64-40 L=8.5	2
14		NS-6660430-SP	NUT 1/4-40	ロツカクナツト 1/4-40	1
15		B3021-141-H00	SLIDE FORK	セッコマタ	1
16		SS-7120910-TP	SCREW 3/16-28 L=9	マルヒラネジ 3/16-28 L=9	1
17		B3022-141-H00-A	PIN	セッコマタ トメピン	1
18		B3018-141-H00	DRIVING ROD	セッコメカネ	1
19		B3019-141-H00	HINGE SCREW	セッコメカネ タンネジ	1
20		B3015-141-H00	HINGE SCREW	ライロツト タンネジ	1
21		SS-6090810-SP	SCREW 9/64-40 L= 7.5	ヒラネジ 9/64-40 L=7.5	2
22		B3017-141-H00-A	CONNECTING LINK HOLDER	メカネササエ	1
23		B1526-145-000	PRESSURE FOOT	オクリアシ	1
24	#01	B1526-145-00A	PRESSURE FOOT	オクリアシ	1
25		SS-7090610-SP	SCREW 9/64-40 L=6	マルヒラネジ 9/64-40 L=6	1
26		B3027-141-H00	BUSHING, FRONT	ナカジクマエメタル	1
27		SS-8150750-SP	SCREW 15/64-28 L=7	トメネジ 15/64-28 L=7	1
28		CS-1471012-SH	THRUST COLLAR D=14.72 W=10	スラストウケ D=14.72 W=10	1
29		SS-8660610-TP	SCREW 1/4-40 L=6	トメネジ 1/4-40 L=6	2
30		SS-6121210-SP	SCREW 3/16-28 L=12	ヒラネジ 3/16-28 L=9	1
31		B3025-141-H00-A	CONNECTING ARM	ナカジク タルマ	1
32		NS-6160520-SP	NUT 1/4-24	ロツカクナツト 1/4-24	1
33		WP-0650876-SD	WASHER 6.5X13X0.8	ヒラサカネ 6.5X13X0.8	1
34		B3023-141-HA0-A	SLIDE BLOCK ASM.	セッコカクコマ クミ	1
35		B3023-141-H00-A	SLIDE BLOCK PIN	セッコカクコマ シク	(1)
36		B3024-141-H00	SLIDE BLOCK	セッコカクコマ	(1)
37		RE-0400000-KO	SNAP RING 4.0	トメワ 4.0	(1)
38		B3026-141-H00	UPPER FEED DRIVING SHAFT	ナカジク	1
39		B3029-145-000	CRANK	ナカジクウテ	1
40		SS-8660530-TP	SCREW 1/4-40 L= 4.5	トメネジ 1/4-40 L=4.5	1
41		SS-8150750-SP	SCREW 15/64-28 L=7	トメネジ 15/64-28 L=7	1
42		B3028-141-H00	BUSHING, REAR	ナカジクウシロメタル	1
43		SS-8150510-TP	SCREW 15/64-28 L= 4.7	トメネジ 15/64-28 L=4.7	1
44		B3011-141-H0A	BUSHING	ウワオクリシクメタル	1
45		SS-8150510-TP	SCREW 15/64-28 L= 4.7	トメネジ 15/64-28 L=4.7	1
46		B3011-141-H00	BUSHING	ウワオクリシクメタル	1
47		B3003-141-H00-A	UPPER FEED DRIVING SHAFT	ウワ オクリ シク	1
48		SS-6151440-SP	SCREW 15/64-28 L=14	ヒラネジ 15/64-28 L=14	1
49		B3007-141-H00	UPPER FEED SPRING ROD	ウワオクリウテ	1
50		B3009-141-H0A	NUT	カム ロツト タンネジ ナツト	1
51		B3010-141-H00	WASHER	カムロツト タンネジ サカネ	1
52		B3008-141-H00	HINGE SCREW	カムロツト タンネジ	1

Note(注記)#01.....Special order part

特別注文部品

5. TENSION RELEASE & KNEE LIFTING BAR COMPONENTS

糸ゆるめ・後つり棒関係

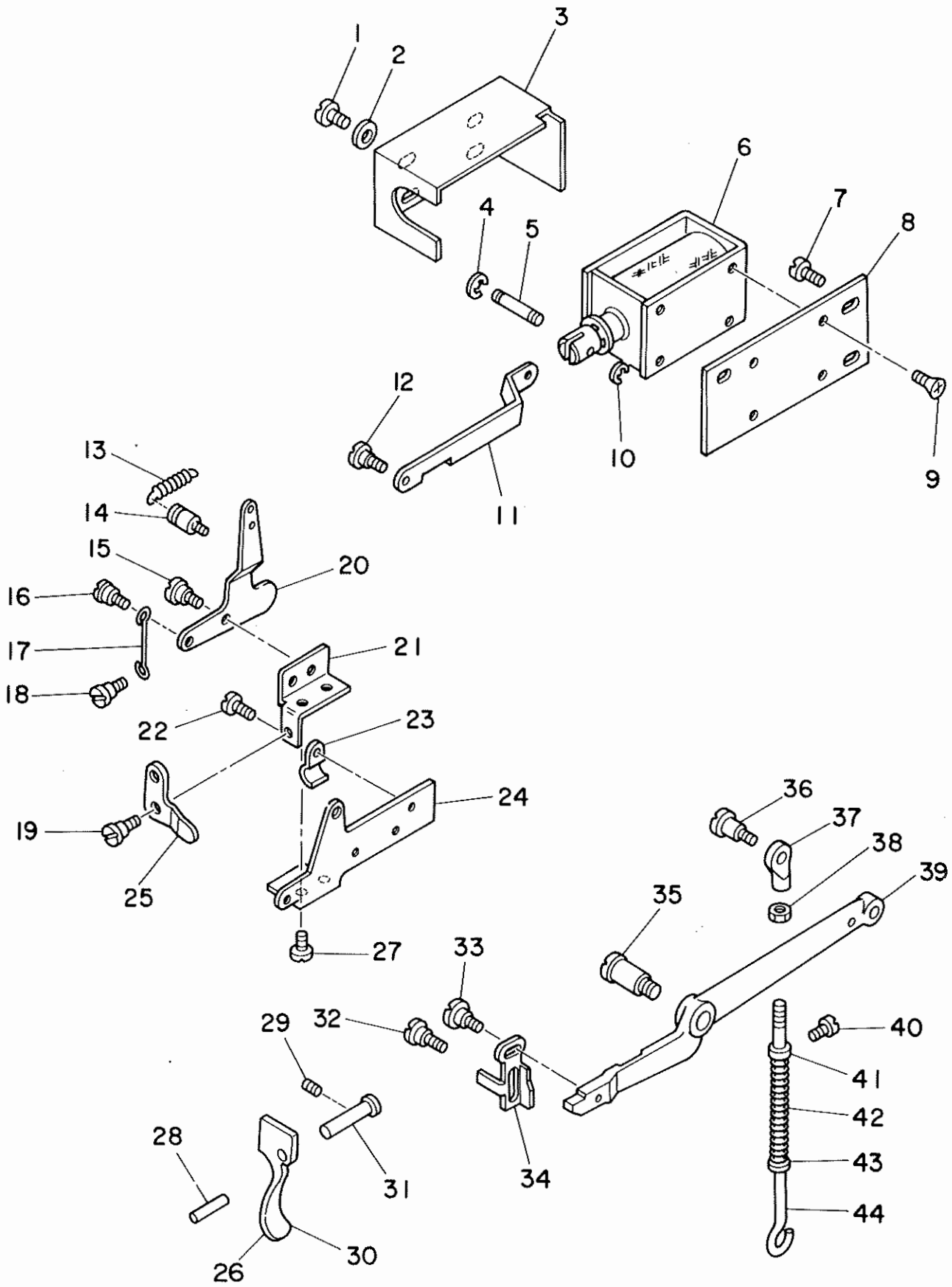

REF. NO.	NOTE	PART NO.	DESCRIPTION	ヒ	ソ	メ	イ	AMT.
1		SM-4030601-SB	SCREW M3 L=6	ナ	ハ	コ	ネ	4
2		WP-0320501-SC	WASHER M3	ヒ	ラ	サ	カ	4
3		D3157-141-E00	SOLENOID COVER	イ	ト	ユ	ル	1
4		RE-0250000-K0	E RING 2.5 MM	エ	カ	タ	メ	1
5		D3156-141-E00	SOLENOID PIN	イ	ト	ユ	ル	1
6		D3153-141-E00	TENSION RELEASE SOLENOID	イ	ト	ユ	ル	1
7		SS-7110910-SP	SCREW	マ	ル	ヒ	ラ	3
8		D3154-141-E00	SOLENOID INSTALLING PLATE	イ	ト	ユ	ル	1
9		SM-1030601-SA	SCREW M3X0.5 L=6	サ	ラ	コ	ネ	4
10		RE-0250000-K0	E RING 2.5 MM	エ	カ	タ	メ	1
11		D3155-141-E00	SOLENOID ROD	イ	ト	ユ	ル	1
12		SD-0550271-TP	HINGE SCREW D= 5.50 H= 2.7	タ	ン	ネ	シ	1
13		D3149-141-E00	SPRING	イ	ト	ユ	ル	1
14		101-20004	SPRING SUSPENSION	キ	ヤ	ク	オ	1
15		SD-0630301-SP	HINGE SCREW D=6.35 H=3	タ	ン	ネ	シ	1
16		SD-0550271-TP	HINGE SCREW D= 5.50 H= 2.7	タ	ン	ネ	シ	1
17		D3159-141-E00	CONNECTING BAR	イ	ト	ユ	ル	1
18		SD-0550271-TP	HINGE SCREW D= 5.50 H= 2.7	タ	ン	ネ	シ	1
19		SD-0640321-SP	HINGE SCREW D= 6.35 H= 3.2	タ	ン	ネ	シ	1
20		D3152-141-E00	TENSION RELEASE LINK B	イ	ト	ユ	ル	1
21		D3151-141-E00	TENSION RELEASE BRACKET	イ	ト	ユ	ル	1
22		SS-7110710-SP	SCREW 11/64-40 L=7	マ	ル	ヒ	ラ	3
23		B3538-112-000	CORD HOLDER	コ	ト	オ	サ	1
24		D3160-141-E00	TENSION RELEASE PLATE	イ	ト	ユ	ル	1
25		D3158-141-E00	TENSION RELEASE LINK A	イ	ト	ユ	ル	1
26		D1512-141-E00	HAND LIFTER	オ	サ	エ	ア	1
27		SS-7120640-SP	SCREW 3/16-28 L=6	マ	ル	ヒ	ラ	2
28		PS-0300132-KH	SPRING PIN 3X13	ス	プ	リ	ン	1
29		SS-8110750-SP	SCREW 11/64-40 L= 6.5	ト	メ	ネ	シ	1
30	#01	B1512-141-H00	HAND LIFTER	オ	サ	エ	ア	1
31		B1513-141-H00	HAND LIFTER SHAFT	オ	サ	エ	ア	1
32		SD-0600271-SP	HINGE SCREW D= 6 H= 2.7	タ	ン	ネ	シ	1
33		SD-0600321-SP	HINGE SCREW D= 6 H= 3.2	タ	ン	ネ	シ	1
34		B3134-141-H00	TENSION RELEASE PLATE	イ	ト	ユ	ル	1
35		SD-0991551-SP	HINGE SCREW D=9.9 H=5.5	タ	ン	ネ	シ	1
36		SD-0790351-SP	HINGE SCREW D=7.9 H=3.5	タ	ン	ネ	シ	1
37		B3416-141-H00-A	SWIVEL	ツ	リ	ホ	ウ	1
38		NS-6620310-SP	NUT 3/16-32	ロ	ツ	カ	ク	1
39		D3410-141-E00-A	KNEE LIFTER LEVER	ヒ	サ	ア	ケ	1
40		SS-7110540-SP	SCREW 11/64-40 L=5	マ	ル	ヒ	ラ	1
41		CS-0510713-SC	THRUST COLLAR D=5.1 W=7	ス	ラ	ス	ト	1
42		B3414-245-000	SPRING	ウ	シ	ロ	ツ	1
43		WP-0621016-SD	WASHER 6.2X13X1	ヒ	ラ	サ	カ	1
44		B3415-145-000	LIFTING LEVER CONNECTING ROD	ツ	リ	ホ	ウ	1

Note (注記) #01.....For DSU-145

DSU-145用

6. HOOK DRIVING SHAFT COMPONENTS

下軸関係

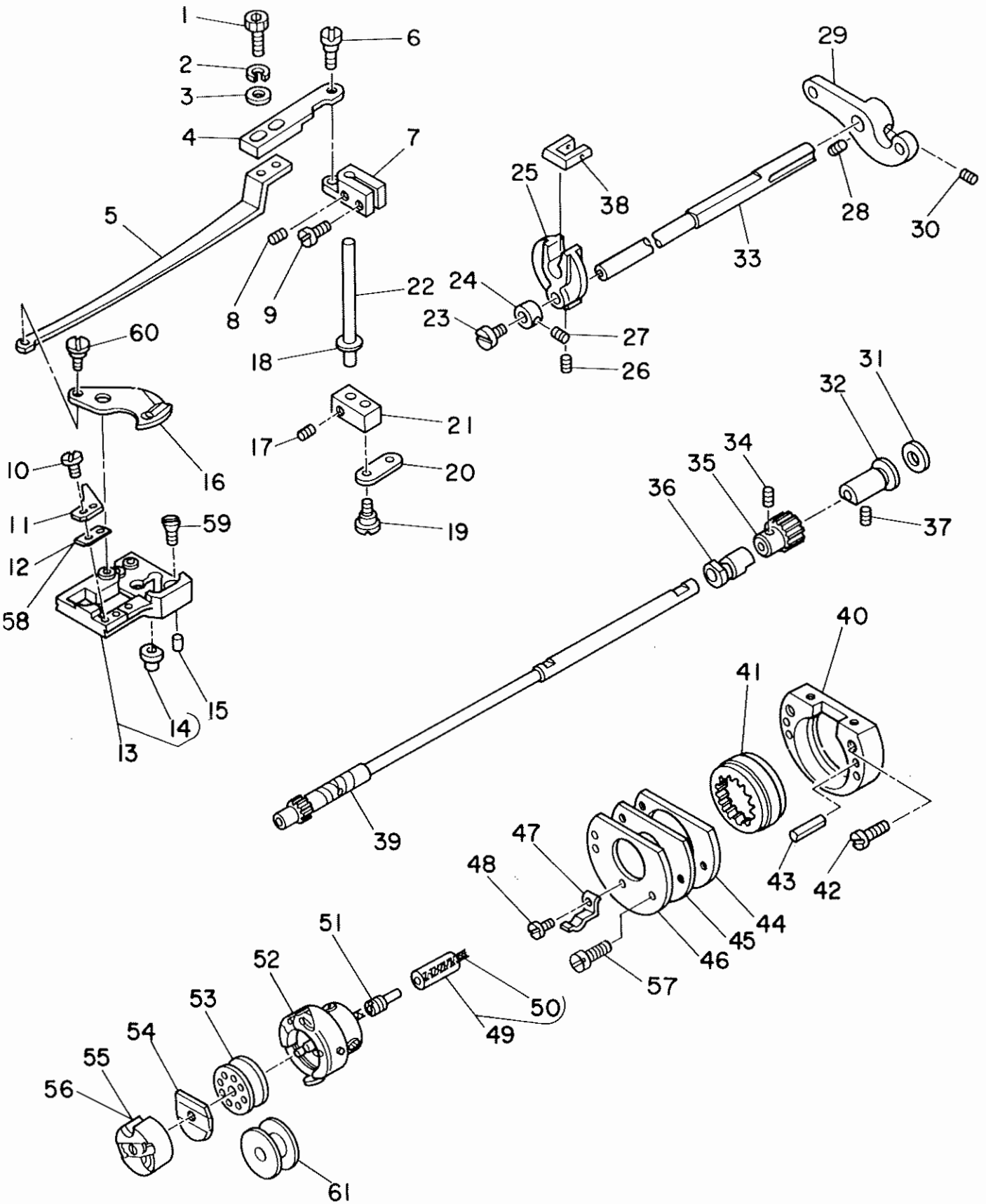

REF.NO.	NOTE	PART NO.	DESCRIPTION	ヒ	ン	メ	イ	AMT.
1		SS-7091410-SP	SCREW 9/64-40 L=13.5	マルヒラネジ	9/64-40	L=13.5		2
2		WS-0411002-KN	SPRING WASHER	ハネサカネ	4.1X6.9X1.0			2
3		WP-0371026-SD	WASHER 3.7X7X1	ヒラサカネ	3.7X7X1			2
4		D2420-145-E00	KNIFE DRIVING PLATE, B	メスクトウイタB				1
5		D2431-245-E00	KNIFE DRIVING PLATE, A	メスクトウイタA				1
6		SD-0640321-SP	HINGE SCREW D= 6.35 H= 3.2	タネネジ	D=6.35	H=3.2		1
7		D2419-245-E00	KNIFE DRIVING LINK, B	メスクトウウテB				1
8		SS-8090410-SP	SCREW 9/64-40 L= 3.5	トメネジ	9/64-40	L=3.5		1
9		SS-7111410-SP	SCREW 11/64-40 L=14	マルヒラネジ	11/64-40	L=14		1
10		SS-7060310-SP	SCREW 3/32-56 L=3	マルヒラネジ	3/32-56	L=3		2
11		D2402-245-E00	COUNTER KNIFE	コテイメス				1
12		D2422-245-E00	KNIFE PRESSURE ADJUSTING PLATE	メスアツチヨウセウイタ				1
13		D1630-145-EA0	THROAT PLATE BASE ASM.	ハリイタイクミ				1
14		B1631-245-000	PIN BUSHING	シヨウケオクリピョメタル				(1)
15	#01	B1632-145-00C	PIN	シヨウケオクリピョ				1
16		D2401-245-E00	MOVING KNIFE	トウメス				1
17		SS-7110540-SP	SCREW 11/64-40 L=5	マルヒラネジ	11/64-40	L= 5		2
18	#01	B1853-512-00C-A	WASHER C	カマシクサカネ C				1
19		D2441-141-E00	HINGE SCREW	メスクトウシク	レンケツリンク	タネネジ		2
20		D2436-141-E00	CONNECTING LINK	メスクトウシク	レンケツ	リンク		1
21		D2412-245-E00	KNIFE DRIVING SHAFT ARM, A	メスクトウシクウテA				1
22		D2413-245-E00	DRIVING SHAFT, B	イトキリクトウシクB				1
23		SS-5110710-SP	SCREW 11/64-40 L=7	トラスネジ	11/64-40	L=7		1
24		B1646-245-000	THRUST COLLAR	スイハイオクリシクスラストウケ				1
25		B1603-145-000	FEED ROCKER	オクリタイヨウトウウテ				1
26		SS-8701042-TP	SCREW 5/16-24 L=10.0	トメネジ	5/16-24	L=10		1
27		SS-8110410-TP	SCREW 11/64-40 L= 3.5	トメネジ	11/64-40	L=3.5		2
28		SS-8150710-SP	SCREW 15/64-28 L=7	トメネジ	15/64-28	L=7		1
29		B1605-145-000	FEED ROCK SHAFT CRANK	スイハイオクリウテ				1
30		SS-8150830-SP	SCREW	トメネジ	15/64-28	L=8		1
31	#01	B1839-245-00B	THRUST WASHER	シモシクスラストイタ				1
32		B1803-145-000	BUSHING, REAR	シモシクウシロメタル				1
33		B1601-145-000	FEED ROCK SHAFT	スイハイオクリシク				1
34		SS-8660530-TP	SCREW 1/4-40 L= 4.5	トメネジ	1/4-40	L=4.5		2
35		D2405-245-E00	CAM SHAFT GEAR	カマシクキヤ				1
36		B1802-245-000	BUSHING, FRONT	シモシクマエメタル				1
37		SS-8151550-SP	SCREW 15/64-28 L=15	トメネジ	15/64-28	L=15		1
38		B1643-145-000	FEED BAR SLIDE BLOCK, A	オクリタイコマ				1
39		B1801-145-000	HOOK DRIVING SHAFT	シモシク				1
40		B1635-145-000	FEED DRIVING CAM HOLDER, B	シヨウケカムウケイタB				1
41		B1647-145-000	FEED DRIVING CAM	シヨウケカム				1
42		B1651-245-000	SCREW	フタマタリンクトメネジ				2
43		B1660-145-000	SPRING PIN	スプリングピョ				2
44		B1634-145-000	FEED DRIVING CAM HOLDER, A	シヨウケカムウケイタA				1
45		B1636-145-000	FEED DRIVING CAM HOLDER WASHER	シヨウケカムウケイタサカネ				1
46		B1637-145-000	FEED DRIVING CAM HOLDER PLATE	シヨウケカムウケイタフタ				1
47		B1172-245-000	HOOK COVER HOLDER	カマカハトメ				1
48		SS-6060210-SP	SCREW 3/32-56 L= 1.9	ヒラネジ	3/32-56	L=1.9		1
49		B1809-245-0A0	OIL WICK ASM.	シタシクマエトメネジユシヨ(ケツコウ)				1
50		E9862-201-000	TUBE	ヒートシユリンクチューブ				(0.1)
51		B1808-552-000	OIL SEAL SCREW	ユシヨ トメネジ				1
52		D1830-560-EA0	HOOK ASM.	キユウユカマ クミ				1
53	#02	B9117-201-000	BOBBIN	ホビョ				1
54		D1838-141-E0A	SPRING	クウデン ホーシ ハネ				1
55		D1837-141-EA0	BOBBIN CASE ASM.	ホビョケース クミ				1
56	#02	B1837-201-SA0	BOBBIN CASE ASM.	ホビョケース クミ				1
57		SS-6081210-SP	SCREW 1/8-44 L=12	ヒラネジ	1/8-44	L=12		2
58	#01	D2422-245-E0A	KNIFE PRESSURE ADJUSTING PLATE	メスアツチヨウセウイタ				1
59		SS-2090810-SP	SCREW 9/64-40 L= 7.5	マルサラネジ	9/40	L=7.5		4
60		D2433-245-E00	HINGE SCREW	メスクトウタネネジ				1
61		D9117-141-E00	BOBBIN	アルミ ホビョ				1

Note (注記) #01.....Selective Part

選択部品

#02.....For DSU-145

DSU-145用

7. THREAD TRIMMER MECHANISM COMPONENTS

糸切り関係

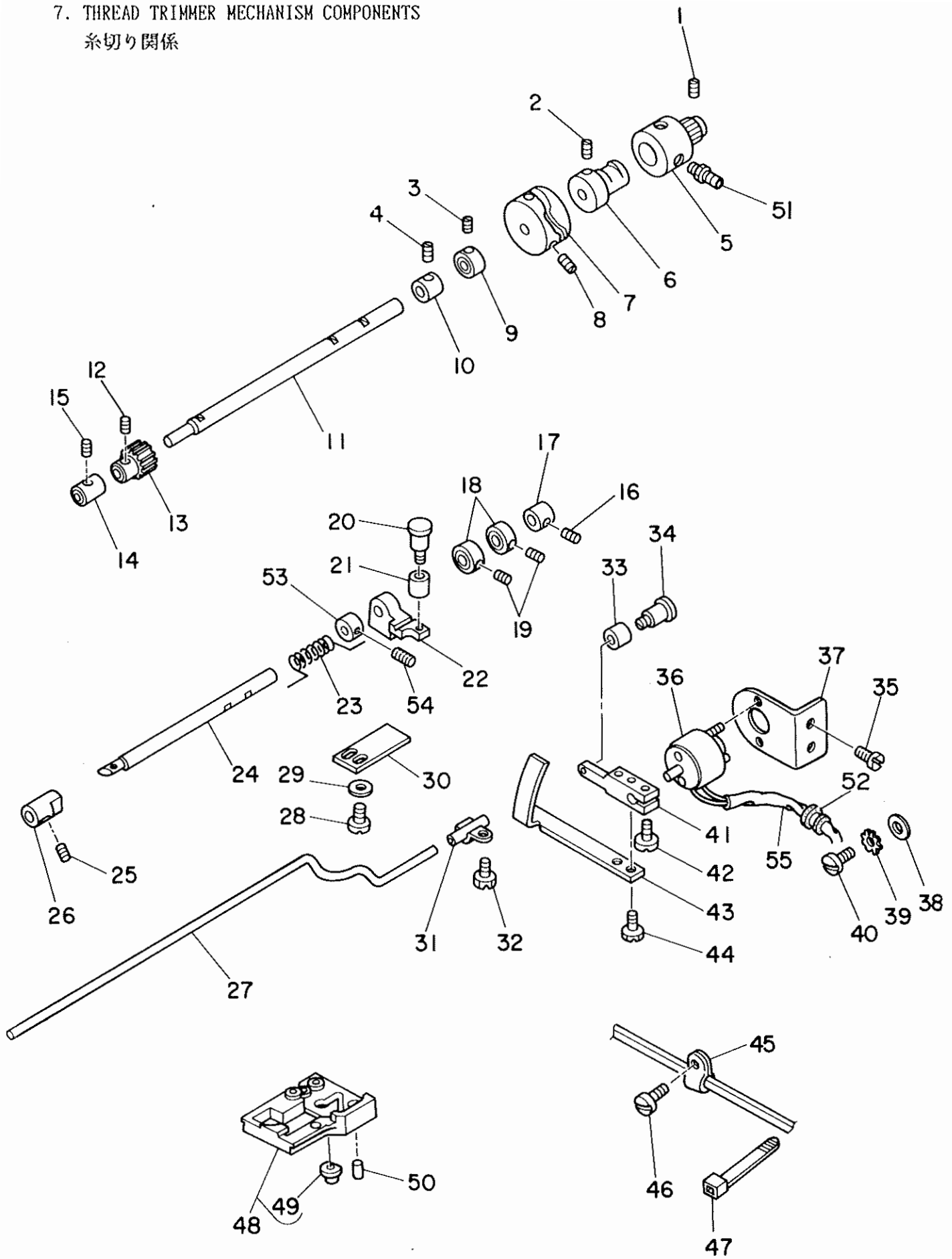

REF.NO.	NOTE	PART NO.	DESCRIPTION	ヒ	ソ	メ	イ	AMT.
1		SS-8151230-SP	SCREW 15/64-28 L=12	トメネジ	15/64-28	L=12		1
2		SM-8040602-TP	SCREW M4X0.7 L=6	トメネジ				2
3		D2434-245-E00	SCREW	スラストウケトメネジ				2
4		SS-8151230-SP	SCREW 15/64-28 L=12	トメネジ	15/64-28	L=12		2
5		D2408-245-E00	BUSHING, REAR	カムシクウシロメタル				1
6		D3501-245-E00	OIL PUMP SHAFT	キユウエホソフシク				1
7		D2403-245-E00	THREAD TRIMMER CAM	イトキリカム				1
8		SS-8660612-TP	SCREW 1/4-40 L= 6.0	トメネジ	1/4-40	L=6		2
9		D2432-245-E00	THRUST COLLER	スラストウケ				1
10		D2407-245-E00	BUSHING, INTERMEDIATE	カムシクナカメタル				1
11		D2404-245-E00	CAM SHAFT	カムシク				1
12		SS-8660530-TP	SCREW 1/4-40 L= 4.5	トメネジ	1/4-40	L=4.5		2
13		D2405-245-E00	CAM SHAFT GEAR	カムシクキヤ				1
14		D2406-245-E00	BUSHING, FRONT	カムシクマエメタル				1
15		SS-8151230-SP	SCREW 15/64-28 L=12	トメネジ	15/64-28	L=12		1
16		SS-8151230-SP	SCREW 15/64-28 L=12	トメネジ	15/64-28	L=12		1
17		D2411-245-E00	BUSHING, REAR	イトキリクウシクウシロメタル				1
18		D2432-245-E00	THRUST COLLER	スラストウケ				2
19		D2434-245-E00	SCREW	スラストウケトメネジ				4
20		D2423-245-E00	CAM ROLLER ARM	カムコロシク				1
21		D2413-141-E00	ROLLER	ソレノイトウヂコロ				1
22		D2417-245-E00	CAM ROLLER ARM	カムコロウヂ				1
23		D2416-245-E00	SPRING	モトシハネ				1
24		D2409-245-E00	DRIVING SHAFT, A	イトキリクウシクA				1
25		SS-8151230-SP	SCREW 15/64-28 L=12	トメネジ	15/64-28	L=12		1
26		D2410-245-E00	BUSHING, FRONT	イトキリクウシクマエメタル				1
27		D2427-145-E00	PICKER DRIVING BAR	ピツカークトウ				1
28		SS-7090610-SP	SCREW 9/64-40 L=6	マルヒラネジ	9/64-40	L=6		2
29		WP-0371026-SD	WASHER 3.7X7X1	ヒラサカネ	3.7X7X1			2
30		D2421-245-E00	CAM ROLLER ARM HOLDER	カムコロウヂオサエ				1
31		D2430-245-EA0	PICKER DRIVING BAR HOLDER ASM.	ピツカーアンナイササエ(クミ)				1
32		SS-7110710-SP	SCREW 11/64-40 L=7	マルヒラネジ	11/64-40	L=7		1
33		D2413-141-E00	ROLLER	ソレノイトウヂコロ				1
34		D2423-245-E00	CAM ROLLER ARM	カムコロシク				1
35		SS-7110910-SP	SCREW	マルヒラネジ	11/64-40	L=8.5		2
36		D2414-245-E00	SOLENOID	イトキリソレノイト				1
37		D2418-245-E00	SOLENOID BASE	イトキリソレノイトコテイハン				1
38		WP-0501016-SD	WASHER 5X10.5X1	ヒラサカネ	5X10.5X1			1
39		WT-0530002-KS	TOOTED WASHER	ハツキサカネ	A5.3			1
40		SS-7110710-SP	SCREW 11/64-40 L=7	マルヒラネジ	11/64-40	L=7		1
41		D2415-245-E00	SOLENOID ARM	イトキリソレノイトウヂ				1
42		SS-7110910-SP	SCREW	マルヒラネジ	11/64-40	L=8.5		1
43		D2428-245-E00	PICKER DRIVING PLATE	ピツカークトウイタ				1
44		SS-9091010-SP	SCREW 9/64-40 L=10	ロツカクホルト	9/64-40	L=10		2
45		D2120-555-C00	CORD PRESSER (120V)	ナイロン	クランプ			1
46		SS-7110710-SP	SCREW 11/64-40 L=7	マルヒラネジ	11/64-40	L=7		1
47		GES-12153000	OIL WICK HOLDER	ソクセンハン	ント	A		2
48	#01	B1630-145-OA0	THROAT PLATE BASE ASM.	ハリイタ	イクミ			1
49	#01	B1631-245-000	PIN BUSHING	シヨウケ	オクリヒソメタル			(1)
50	#01	B1632-145-00G	PIN	シヨウケ	オクリヒソ			1
51		SQ-1110401-MZ	CONNECTING SCREW	チューブ	レンケツネジ			2
52		D2414-141-E00	LORD BUSHING	ゴム	フツシユ			1
53		D2432-245-E00	THRUST COLLAR	スラストウケ				1
54		D2434-245-E00	SCREW	スラストウケトメネジ				2
55		D2428-141-E00	CORD TUBE 5X0.4	コート	チューブ	(5X0.4)		0.5

Note (注記) #01.....For DSU-145

DSU-145用

8. AUTOMATIC REVERSE FEED MECHANISM COMPONENTS

自動逆送り関係

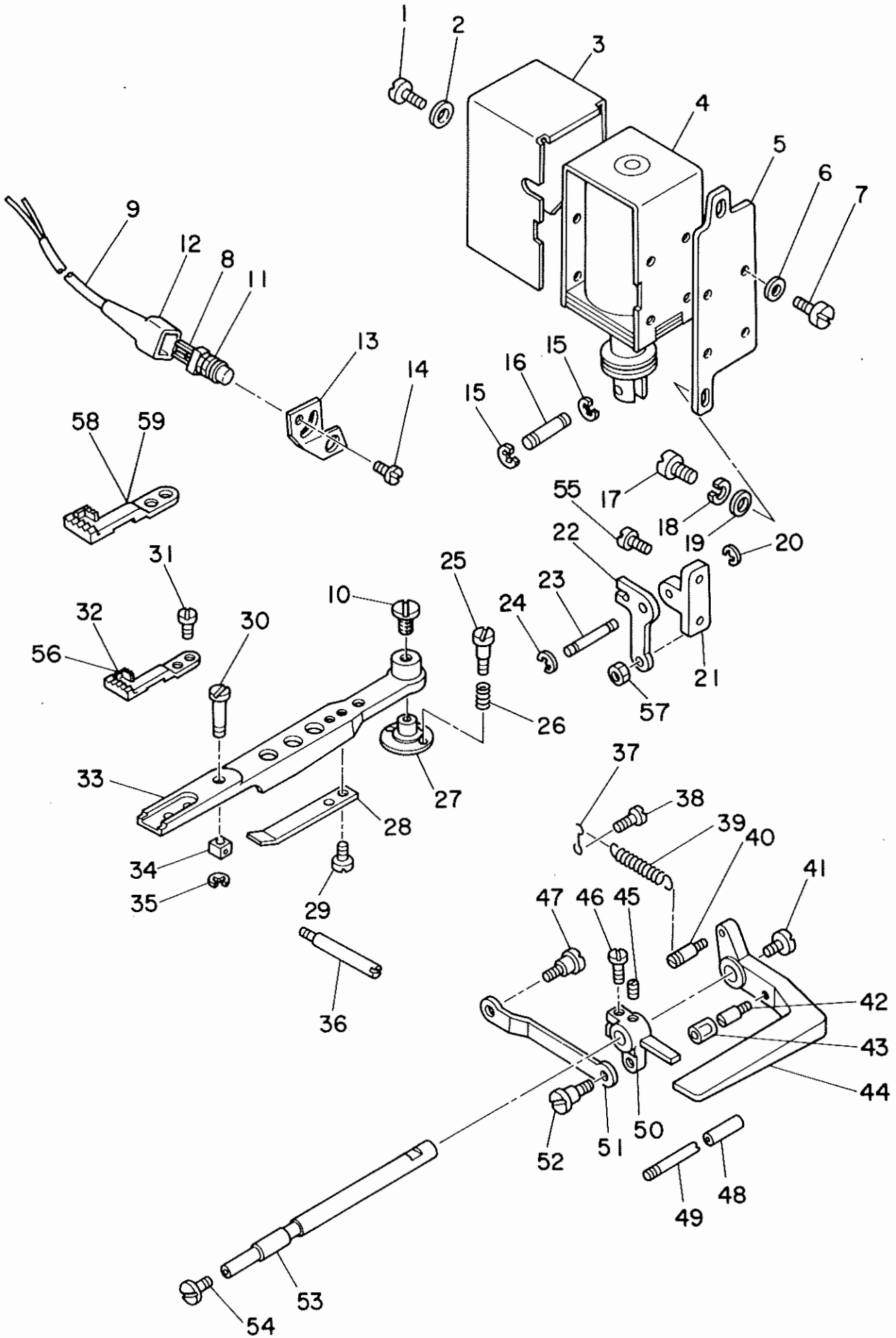

REF.NO.	NOTE	PART NO.	DESCRIPTION	ヒ	ソ	メ	イ	AMT.
1		SS-7110710-SP	SCREW 11/64-40 L=7	マルヒラネジ	11/64-40	L=7		4
2		WP-0501016-SD	WASHER 5X10.5X1	ヒラサカネ	5X10.5X1			4
3		101-19303	SOLENOID COVER	マグネットカバー				1
4		101-19006	REVERSE FEED SOLENOID, AC31V	キヤクオクリマグネット	31V			1
5		101-19204	SOLENOID INSTALLING PLATE	マグネットトリツケタイ				1
6		WP-0501016-SD	WASHER 5X10.5X1	ヒラサカネ	5X10.5X1			4
7		SS-9111010-SP	SCREW 11/64-40 L=9.5	ロツカクホルト	11/64-40	L=9.5		4
8		EA-9570B02-00	TUBE	ネツシユウシク	チューブ			0.1
9		HW-5001400-00	2-C CABLE	キヤブタイヤコト	0.18X12X2			1.8
10		B1640-145-000	FEED BAR SLIDE SCREW STUD	オクリタ	イジクメネジ			0.5
11	#01	D1680-141-E00	REVERSE FEED SWITCH	キヤクオクリ	スイツチ			1
12		MAT-81126T00	2-POLE.PLUG COVER	2P	プラクカバー			1
13	#01	D1681-141-E00	SWITCH INSTALLING PLATE	スイツチ	トリツケイタ			1
14		SS-7110710-SP	SCREW 11/64-40 L=7	マルヒラネジ	11/64-40	L=7		2
15		RE-0400000-KO	E-RING	Eカ	タメワ	4		2
16		D2464-555-B00	LINK DRIVING MAGNET PIN	マグネット	リンクピオン			1
17		SS-7151210-SP	SCREW 15/64-28 L=12	マルヒラネジ	15/64-28	L=12		2
18		WS-0631510-KP	SPRING WASHER	ハネサカネ				2
19		WP-0621016-SD	WASHER 6.2X13X1	ヒラサカネ	6.2X13X1			2
20		RE-0600000-KO	E-RING	Eカ	タメワ	6		1
21		D1684-141-E00-A	LINK INSTALLING BASE	キヤクオクリ	フタマタリンク	トリツケタイ		1
22		101-19402	LINK	キヤクオクリ	フタマタリンク			1
23		D1687-141-E00	PIN	フタマタリンク	シク			1
24		RE-0600000-KO	E-RING	Eカ	タメワ	6		1
25		B1641-245-000	HINGE SCREW	オクリタ	イジクメネジ			2
26		B1642-245-000	SPRING	オクリタ	イジクメネジ	ハネ		2
27		B1639-145-000	FEED BAR STUD	オクリタ	イジク			1
28		B1633-245-000	SPRING	オクリタ	イハネ			1
29		SS-7080520-SP	SCREW 1/8-44 L=4.9	マルヒラネジ	1/8-44	L=4.9		2
30		B1645-245-000	FEED BAR SLIDE SCREW STUD	オクリタ	イコマシク			1
31		B1652-245-000	SCREW	オクリタ	メネジ			2
32		D1613-145-E00	FEED DOG	オクリ				1
33		B1606-145-000	FEED BAR	オクリタ	イ			1
34		B1644-245-000	FEED BAR SLIDE BLOCK, B	オクリタ	イコマB			1
35		RE-0300000-KO	E-RING	Eカ	タメワ	3		1
36		B1638-245-000	SCREW STUD	ハネササエシク				1
37		D1682-141-E00	SUSPENSION HOOK B	キヤクオクリ	レハ	ハネカケ (B)		1
38	#01	SS-7090710-SP	SCREW 9/64-40 L= 6.8	マルヒラネジ	9/64-40	L=6.8		1
39		D1685-141-E00	LEVER SPRING	キヤクオクリ	レハ	ハネ		1
40		101-20004	SPRING SUSPENSION	キヤクオクリ	レハ	ハネカケ		1
41		SS-7620750-SP	SCREW 3/16-32 L= 6.5	マルヒラネジ	3/16-32	L=6.5		1
42		B1114-280-000	PIN	ピオン				1
43		101-19907	CUSHION	キヤクオクリ	レハ	コムワ		1
44	#01	D1624-141-E00	REVERSE FEED CONTROL LEVER	キヤクオクリ	レハ			1
45	#01	SS-8150510-TP	SCREW 15/64-28 L= 4.7	トメネジ	15/64-28	L=4.7		1
46	#01	SS-7121410-SP	SCREW 3/16-28 L=14	マルヒラネジ	3/16-28	L=14		1
47		SD-0720331-SP	HINGE SCREW D= 7.24 H= 3.3	タネネジ	D=7.24	H=3.3		1
48		BP-3000000-00	VINYL TUBE, WHITE D=3	ビニール	パイプ			0.1
49		B2733-761-000	PIN	ピオン				1
50		D1683-141-E00	CONNECTING ARM	キヤクオクリ	リンク	ウデ		1
51		D1686-141-E00	REVERSE FEED ROD	キヤクオクリ	ロツト			1
52		SD-0720331-SP	HINGE SCREW D= 7.24 H= 3.3	タネネジ	D=7.24	H=3.3		1
53	#01	D1621-141-E00	LEVER SHAFT	キヤクオクリ	レハ	シク		1
54		SS-7620750-SP	SCREW 3/16-32 L= 6.5	マルヒラネジ	3/16-32	L=6.5		1
55		SS-7151210-SP	SCREW 15/64-28 L=12	マルヒラネジ	15/64-28	L=12		2
56	#02	B1613-145-000	FEED DOG	オクリ	ハ			1
57	#01	NS-6150430-SP	NUT 15/64-28	ロツカクナツト	15/64-28			1
58	#03	D1613-145-E0A	FEED DOG	オクリ				1
59	#03	B1613-145-00A	FEED DOG	オクリ	ハ			1

Note(注記)#01.....For DSU-145-4-1B,5-2B

DSU-145-4-1B,5-2B用

#02.....For DSU-145

DSU-145用

#03.....Special order part

特別注文部品

9. REVERSE FEED CONTROL LEVER COMPONENTS

逆送りレバー関係

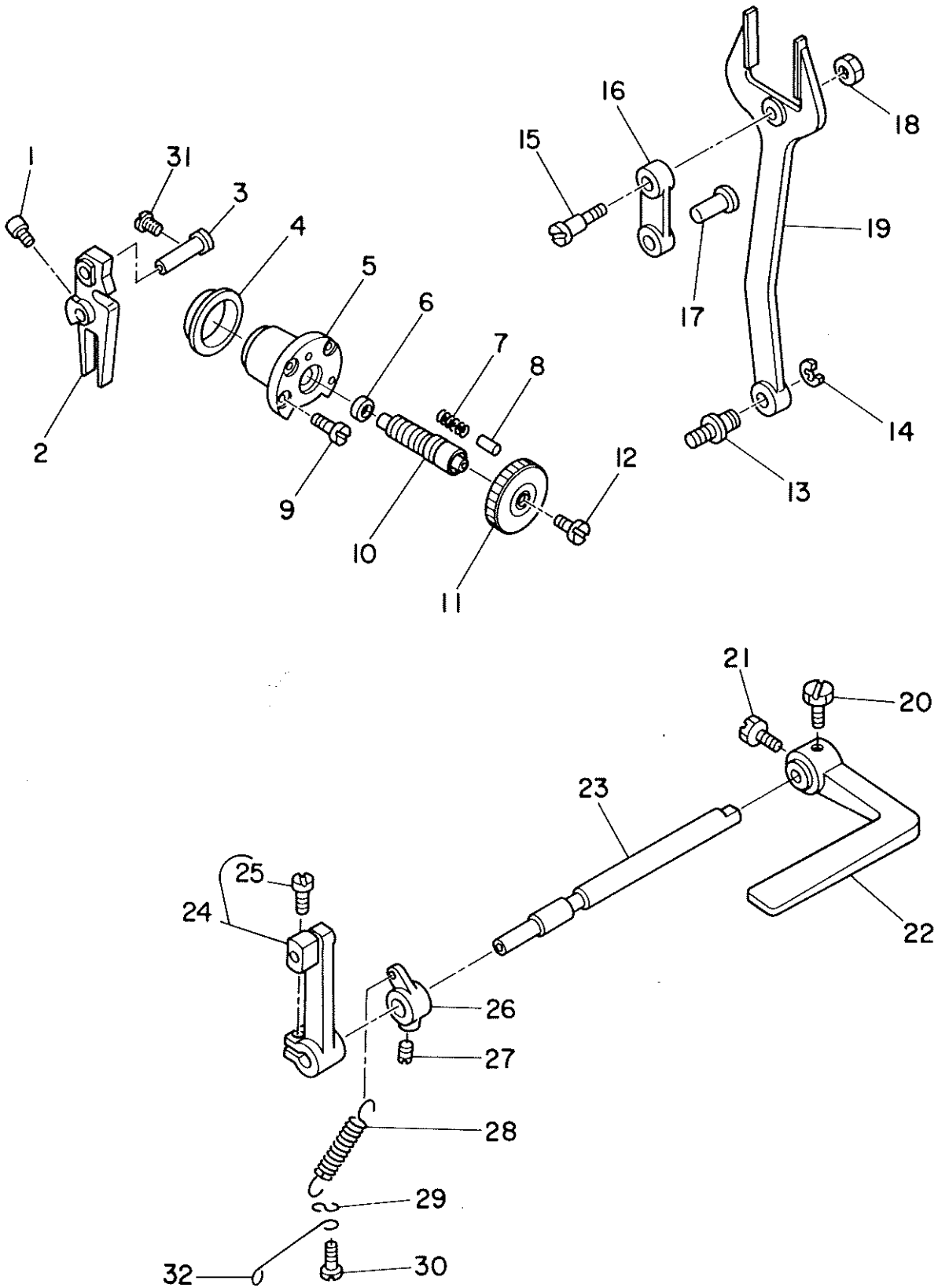

REF.NO.	NOTE	PART NO.	DESCRIPTION	ヒ	ン	メ	イ	AMT.
1		SS-6661110-SP	SCREW 1/4-40 L=11	ヒラネジ*	1/4-40	L=11		1
2		B1620-145-000	FEED REGULATOR	オクリチヨウセツタ*イ				1
3		B1622-141-H00	HINGE PIN	オクリ	チヨウセツタ*イ	トメジ*ク		1
4		B1637-141-H00	ECCENTRIC BUSHING	ハンジン	フ*ツシユ			1
5		B1636-141-H00	STITCH DIAL BASE	オクリ	チヨウセツ	ネジ*メタル		1
6		RO-0742401-00	RUBBER RING	Oリング*				1
7		B1148-141-H00	SPRING	オクリ	チヨウセツ	ピ*ン	ハ*ネ	1
8		B1147-141-H00	PIN	オクリ	チヨウセツ	ピ*ン		1
9		B1638-141-H00	SCREW	オクリチヨウセツ	ネジ*メタル	トメネジ*		4
10		B1634-141-H00-A	STITCH LENGTH REGULATING SCREW	オクリ	チヨウセツ	ネジ*		1
11		B1623-145-0A0	STITCH DIAL	メモリハ*ン				1
12		SS-6121050-SP	SCREW 3/16-28 L= 9.5	ヒラネジ*	3/16-28	L=9.5		1
13		B1424-158-000	HINGE SCREW	ハリホ*	-	ヨ-ト* -	オクリウチ* タ*ンネジ*	1
14		RE-0700000-K0	E-SHAPED SNAP RING (7MM)	Eカ*タ	メツ	7		1
15		SD-0950802-SH	HINGE SCREW D= 9.53 H= 8	タ*ンネジ*	D=9.53	H=8		1
16		B1619-226-000	FEED REGULATOR CONNECTING LINK	フタマタ	リンク			1
17		B1618-226-000	HINGE PIN	フタマタ	リンクシ*ク			1
18		NS-6680410-SP	NUT 9/32-28	ロツカクナツ	9/32-28			1
19		B1614-145-000	PITMAN	フタマタ	ロツト*			1
20	#01	SS-9660910-SP	SCREW 1/4-40 L=9.4	ロツカクホ*ルト	1/4-40	L=9.4		1
21	#01	SS-9660720-SP	SCREW 1/4-40 L=7	ロツカクホ*ルト	1/4-40	L=7		1
22	#01	B1624-555-000	REVERSE FEED CONTROL LEVER	オクリレハ*				1
23	#01	B1621-141-H00-A	CONTROL LEVER SHAFT	オクリチヨウセツ	レハ* -	ジ*ク		1
24		B1627-226-0B0	CONTROL LEVER CRANK ASM.	オクリ	チヨ-セツウチ*	クミ		1
25		SS-6121210-SP	SCREW 3/16-28 L=12	ヒラネジ*	3/16-28	L=9		1
26		B1647-226-000	SUSPENSION BRACKET (A)	ヒツハ*リ	ハ*ネカケ			1
27		SS-8150710-SP	SCREW 15/64-28 L=7	トメネジ*	15/64-28	L=7		1
28		B1646-201-000	TENSION SPRING	ヒツハ*リ	ハ*ネ			1
29		B1648-122-000	SUSPENSION HOOK (B)	ヒツハ*リ	ハ*ネカケ	B		1
30		SS-7091110-SP	SCREW 9/64-40 L=10.5	マルヒラネジ*	9/64-40	L=10.5		1
31		SS-6151220-SP	SCREW 15/64-28 L=11.5	ヒラネジ*	15/64-28	L=11.5		1
32		B3537-201-000	OIL FELT HOLDER	カンリユ-	フイルト	ササエカ*ネ		1

Note (注記) #01. . . . For DSU-145, 4-1, 5-2

DSU-145, 4-1, 5-2用

10. LUBRICATION COMPONENTS

給油関係

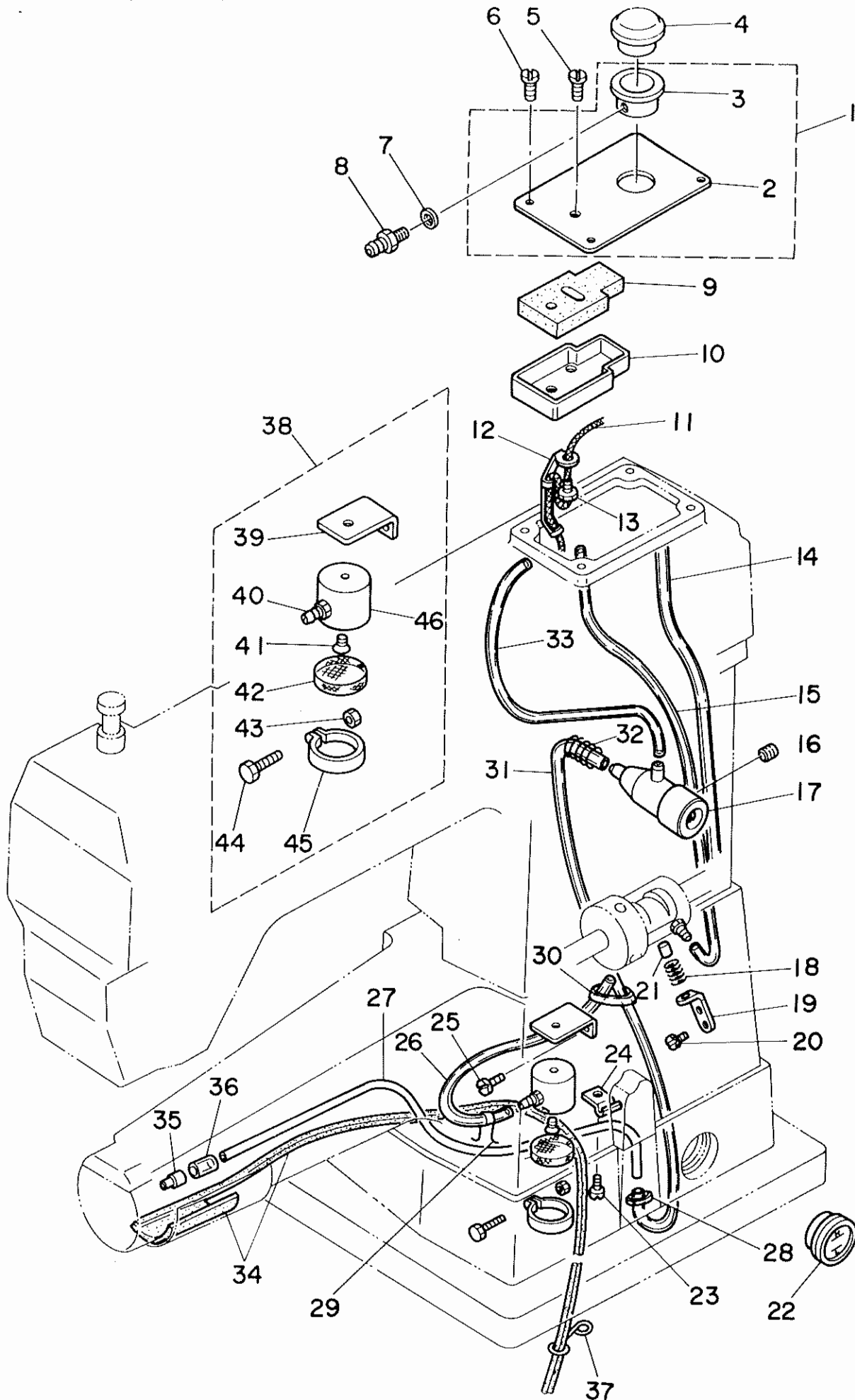

REF.NO.	NOTE	PART NO.	DESCRIPTION	ヒ	ン	メ	イ	AMT.
1		B1150-145-0A0	TOP COVER ASM.	デンイタ	クミ			1
2		B1150-145-000	TOP COVER	デンイタ				(1)
3		B3505-145-000	OIL SIGHT WINDOW BASE	アブ ^ラ ノツ ^キ タ ^イ				(1)
4		B3520-586-000	OIL SIGHT WINDOW	アブ ^ラ ノツ ^キ マト ^キ				1
5		SS-7112420-SP	SCREW 11/64-40 L=24	マルヒラネジ ^キ	11/64-40	L=24		1
6		SS-7110710-SP	SCREW 11/64-40 L=7	マルヒラネジ ^キ	11/64-40	L=7		4
7		B3534-012-000	GASKET	ハ ^ツ キン				3
8		SQ-1110401-MZ	CONNECTING SCREW	チユー ^ブ レンケツネジ ^キ				3
9		B3504-201-000	OIL FELT	アブ ^ラ タ ^{マリ} フェルト				1
10		B3503-201-000	OIL RESERVOIR	アブ ^ラ タ ^{マリ}				1
11		CQ-2020000-00	OIL WICK	ユジン				0.3
12		B3527-012-000	HOLDER.	フタマタリソク	ユジン	コテイカナク ^キ		1
13		B3515-201-000	CLAMP SLEEVE NUT	アブ ^ラ アナ オサエネジ ^キ				1
14		BT-0500300-EA	OIL TUBE	ウレタンチユー ^ブ				0.3
15		BT-0500300-EA	OIL TUBE	ウレタンチユー ^ブ				0.4
16		SS-8150710-SP	SCREW 15/64-28 L=7	トメネジ ^キ	15/64-28	L=7		1
17		D3512-245-EA0	OIL ADJUSTING ASM.	ユ ^ー リヨ ^ウ チヨ ^ウ セツキ	クミ			1
18		B1214-038-000	PLUNGER SPRING	フ ^ロ ランジ ^ヤ オサエハ ^ネ				1
19		D3502-245-E00	PLUNGER HOLDER	フ ^ロ ランジ ^ヤ オサエカナク ^キ				1
20		SS-9111010-SP	SCREW 11/64-40 L=9.5	ロツカクホルト	11/64-40	L=9.5		2
21		B3534-155-000	PLUNGER	フ ^ロ ランジ ^ヤ				1
22		B3506-245-000	OIL WINDOW	アブ ^ラ ラヘ ^ル マト ^キ				1
23		SS-7110710-SP	SCREW 11/64-40 L=7	マルヒラネジ ^キ	11/64-40	L=7		1
24		B3524-245-000	OIL TUBE HOLDER	ハ ^イ フ ^ロ オサエ				1
25		SS-7111310-SP	SCREW 11/64-40 L=12.8	マルヒラネジ ^キ	11/64-40	L=12.8		1
26		BT-0500300-EA	OIL TUBE	ウレタンチユー ^ブ				0.2
27		B3523-245-000	OIL TUBE	カマキユ ^ー ユ ^ー ハ ^イ フ ^ロ				1
28		GES-12153000	OIL WICK HOLDER	ソクセンハ ^{ント} A				1
29		101-26803	OIL TUBE HOLDER	ハ ^イ フ ^ロ ト ^メ				1
30		GES-12153000	OIL WICK HOLDER	ソクセンハ ^{ント} A				2
31		BT-0500300-EA	OIL TUBE	ウレタンチユー ^ブ				0.2
32		B3520-245-000	SPRING	ハ ^ネ				1
33		BT-0500300-EA	OIL TUBE	ウレタンチユー ^ブ				0.3
34		B3527-245-0A0	CYLINDER COVER FELT ASM.	シリント ^キ カハ ^ル フェルト A				1
35		B3525-245-000	JOINT	キユ ^ー ユ ^ー ツキ ^テ				1
36		BT-0400251-EC	TUBE HOSE, YELLOW	ウレタンホ ^ス キ				0.1
37		B3537-201-000	OIL FELT HOLDER	カンリユ ^ー フェルト オサエカ ^ネ				1
38		B3511-246-0A0	SUCTION ASM.	キユ ^ウ ク ^チ (クミ)				1
39		B3512-246-000	SUCTION SET PLATE	キユ ^ウ ク ^チ トメイタ				(1)
40		SQ-1150451-MZ	CONNECTING SCREW	チユー ^ブ レンケツネジ ^キ				(1)
41		SS-2110930-SP	SCREW 11/64-40 L=8.7	マルサ ^ラ ネジ ^キ	11/64-40	L=8.75		(1)
42		B1851-512-000	FILTER SCREEN	キユ ^ー ユク ^チ アミ				(1)
43		NS-6090310-SP	NUT 9/64-40	ロツカクナツト	9/64-40			(1)
44		SS-7090910-SP	SCREW 9/64-40 L= 8.5	マルヒラネジ ^キ	9/64-40	L=8.5		(1)
45		B1850-512-000	BUSHING HOLDER	キユ ^ー ユク ^チ カナク ^キ				(1)
46		101-26324	SUCTION	キユ ^ー ユク ^チ				(1)

11. TABLE & KNEE PRESS PLATE COMPONENTS

脚卓・膝上げ関係

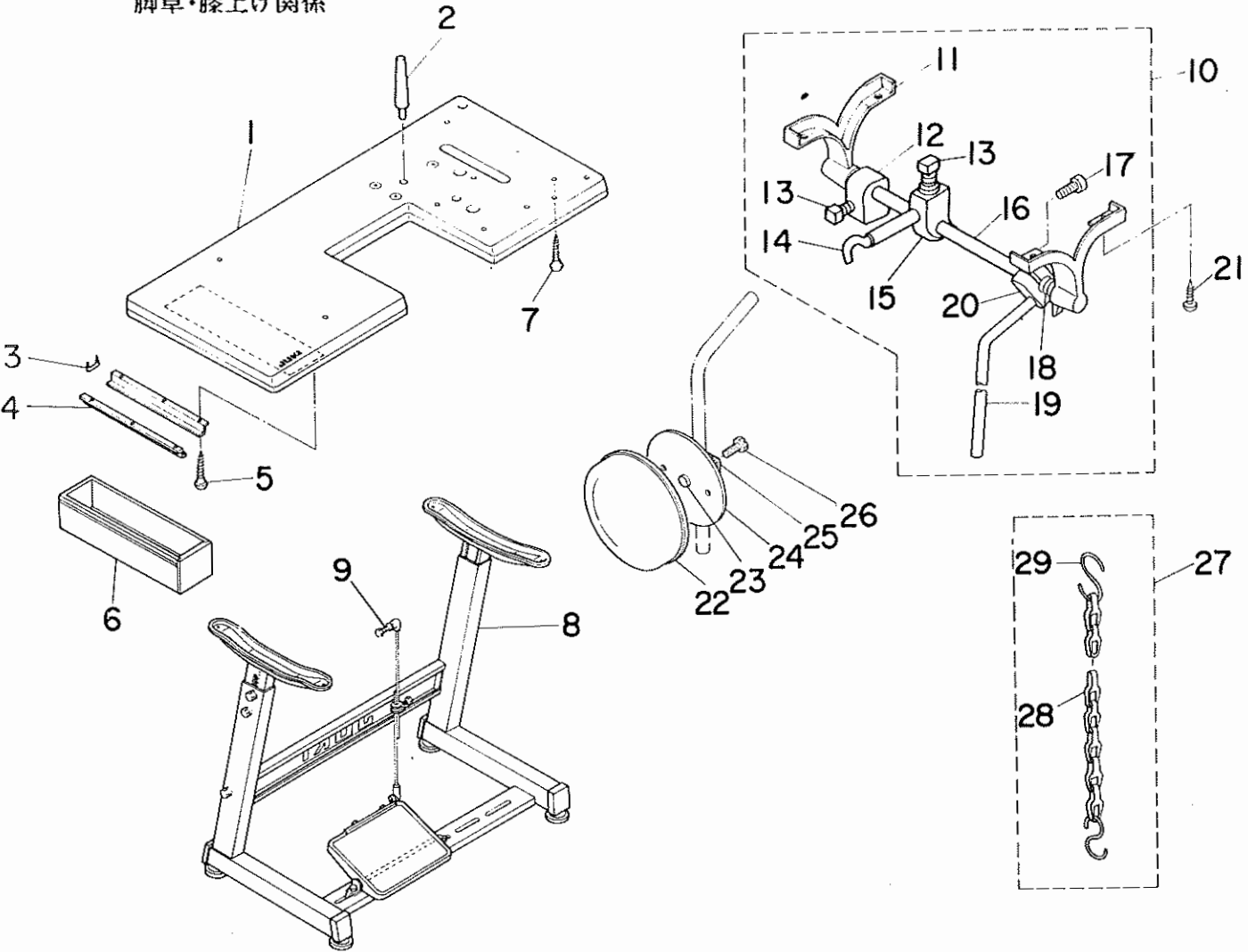

REF.NO.	NOTE	PART NO.	DESCRIPTION	ヒ シ ャ イ	AMT.
1		D8201-145-E00	TABLE	テーブル	1
2		B8204-245-000	FRAME SUPPORT BAR	トウブササエホウ	1
3		D8204-555-D00	DRAWER STOPPER	ヒキタシストツハ	1
4		B8204-012-000	DRAWER SUPPORT	ヒキタシ ササエ	2
5		SK-3311600-SE	WOOD SCREW D=3.1 L=16	モクネジ D=3.1 L=16	6
6		118-49502	DRAWER	ヒキタシ	1
7		SK-3514000-SC	WOOD SCREW D=5.1 L=40	マルモク ネジ D=5.1 L=40	4
8		B8101-552-0B0	Z SHAPED STAND ASM.	Zキヤク クミ	1
9		D7114-555-BA0	CONNECTING ROD ASM.	レンカツホ - ツキテ クミ	1
10		B3420-245-OA0	KNEE LIFTER ASM.	ヒサアケソウチクミ	1
11		B3423-245-000	KNEE PRESS ROD HOLDER	ヒサアチ ササエ	(2)
12		B3434-141-H00	BRACKET	トメタルマ	(1)
13		B3425-141-H00	MOUNTING BRACKET SET SCREW	トメネジ	(3)
14		B3424-245-000	KNEE LIFTER PLATE ARM	マカリ ウテ	(1)
15		B3424-141-H00	MOUNTING BRACKET	マカリウテササエ タルマ	(1)
16		B3420-245-000	MAIN SHAFT	シユジク	(1)
17		SS-9182010-SN	SCREW 9/32-20 L=20	ロツカクホルト 9/32-20 L=20	(2)
18		B3425-245-000	SPRING	ヒサアケ カンテントメハネ	(1)
19		B3422-245-000	KNEE LIFTER PLATE ROD	ヒサアチ タテシク	(1)
20		B3433-141-H0A	KNEE PRESS LOD BEARING BRACKET	ヒサアチタテシク トリツケウテ	(1)
21		SK-1483200-SE	WOOD SCREW D=4.8 L=32	サラモクネジ D=4.8 L=32	4
22		B3431-552-000-A	KNEE PRESS PLATE COVER	ヒサアチイタ カハ	1
23		110-24403	RUBBER	ヒサアチ コム	1
24		110-23702	KNEE PRESS PLATE	ヒサアチイタ	1
25		110-23801	KNEE PRESS PLATE HOLDER	ヒサアチイタササエ	1
26		SS-9151540-SR	SCREW 15/64-28 L=15	ロツカクホルト 15/64-28 L=15	1
27		B3421-245-OA0	CHAIN ASM.	ヒサアケヨウクサリクミ	1
28		B3421-245-000	CHAIN	ヒサアケヨウクサリ	(1)
29		B8133-019-000	S SHAPED HOOK	Sカ タ カナク	(2)

12. BOBBIN WINDER & BELT COVER COMPONENTS.

糸巻・ベルトカバー関係

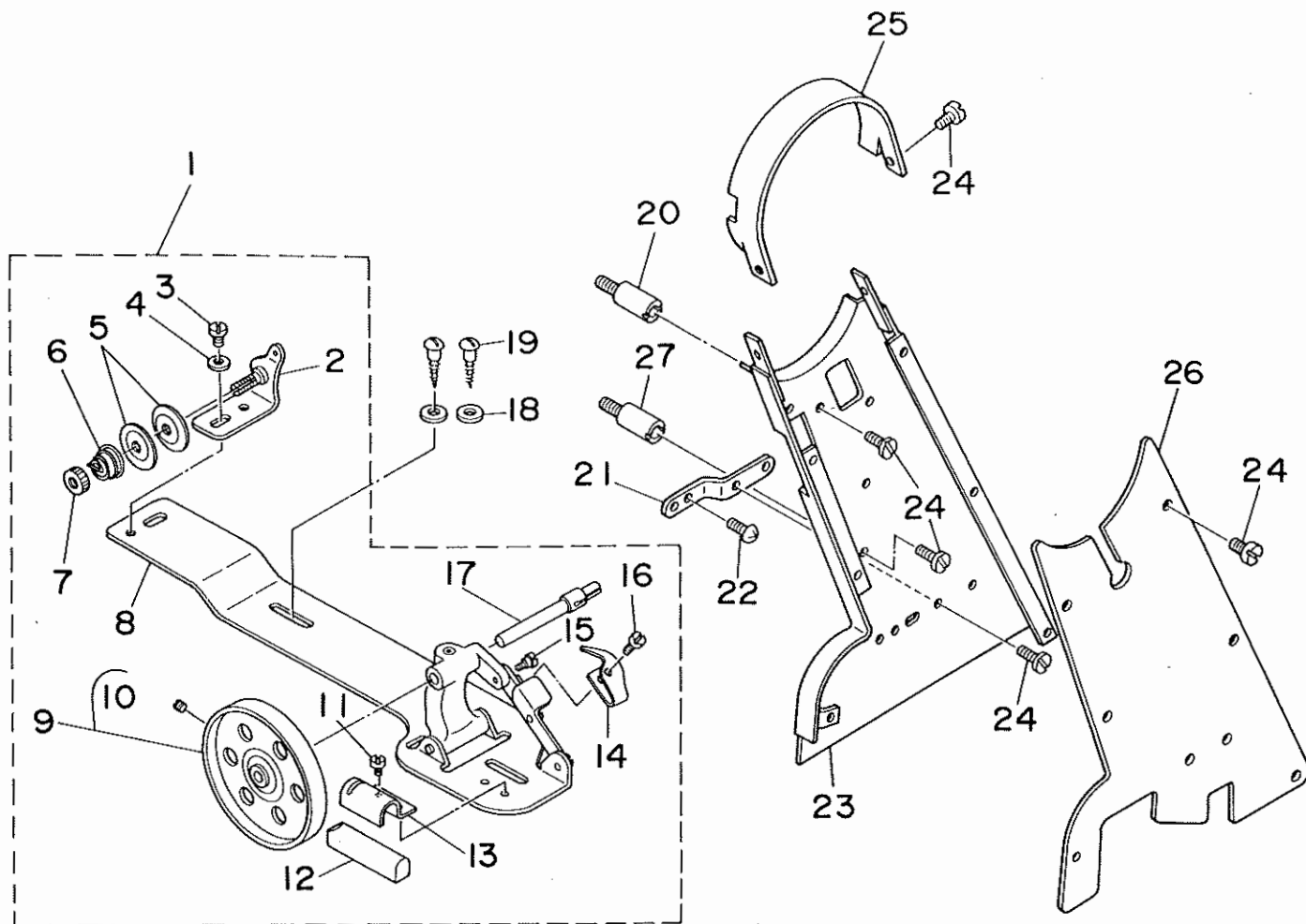

REF. NO.	NOTE	PART NO.	DESCRIPTION	ヒンメイ	AMT.
1		B3201-012-0A0	BOBBIN WINDER ASM.	イトマキ ソーチ	1
2		B3223-012-0A0	THREAD TENSION BRACKET ASM.	イトマキ イトチヨ-シホ-タイクミ	(1)
3		SS-7110840-SP	SCREW 11/64-40 L=7.8	マルヒラネジ 11/64-40 L=7.8	(1)
4		WP-0501016-SC	WASHER 5X10.5X1	ヒラサカネ 5X10.5X1	(1)
5		B3126-012-000	TENSION DISC	イトチヨ-シサラ	(2)
6		B3129-012-B00	TENSION SPRING B	イトチヨ-シ ハネ B	(1)
7		B3125-012-000	THREAD TENSION STUD NUT	イトチヨ-シ ナツト	(1)
8		B3204-012-0A0	BOBBIN WINDER BASE ASM.	イトマキタイクミ	(1)
9		B3214-012-0A0	BOBBIN WINDER WHEEL ASM.	イトマキクルマクミ	(1)
10		SS-8110510-SP	SCREW 11/64-40 L=5	トメネジ 11/64-40 L=5	(1)
11		SS-7110410-SP	SCREW 11/64-40 L=4	マルヒラネジ 11/64-40 L=4	(1)
12		B3228-012-000	RUBBER BRAKE	セイト-ヘルト	(1)
13		B3229-012-000	BRAKE CLAMP	セイト-ヘルト オサエタ	(1)
14		B3217-012-000	STOP LATCH	ホ-ヒンオサエ	(1)
15		SD-0490261-SP	HINGE SCREW D=4.9 H=2.6	タ-ンネジ D=4.9 H=2.6	(1)
16		SS-7081310-SP	SCREW 1/8-44 L=12.5	マルヒラネジ 1/8-44 L=12.5	(1)
17		B3212-012-000	SPINDLE	イトマキジク	(1)
18		WP-0501016-SC	WASHER 5X10.5X1	ヒラサカネ 5X10.5X1	2
19		SK-3482500-SC	WOOD SCREW D=4.8 L=25	マルモクネジ D=4.8 L=25	2
20		B9106-145-000	BELT COVER SUPPORT STUD, A	ヘルトカハ-シチュウA	1
21		B9108-145-000	BELT COVER SUPPORT PLATE	ヘルトカハ-ササエタ	1
22		SS-7151210-SP	SCREW 15/64-28 L=12	マルヒラネジ 15/64-28 L=12	2
23		B9102-145-0A0	BELT COVER ASM.	ヘルトカハ-ケツコウ	1
24		SS-6110480-SP	SCREW 11/64-40 L=4.3	ヒラネジ 11/64-40 L=4.3	12
25		B9101-145-000	TOP COVER	トツプカハ-	1
26		B9104-145-0A0	BELT COVER PLATE ASM. A	ヘルトカハ-フタケツコウ	1
27		B9107-145-000	BELT COVER SUPPORT STUD, B	ヘルトカハ-シチュウB	1

13. EXCLUSIVE PARTS FOR DSU-145
DSU-145 専用部品

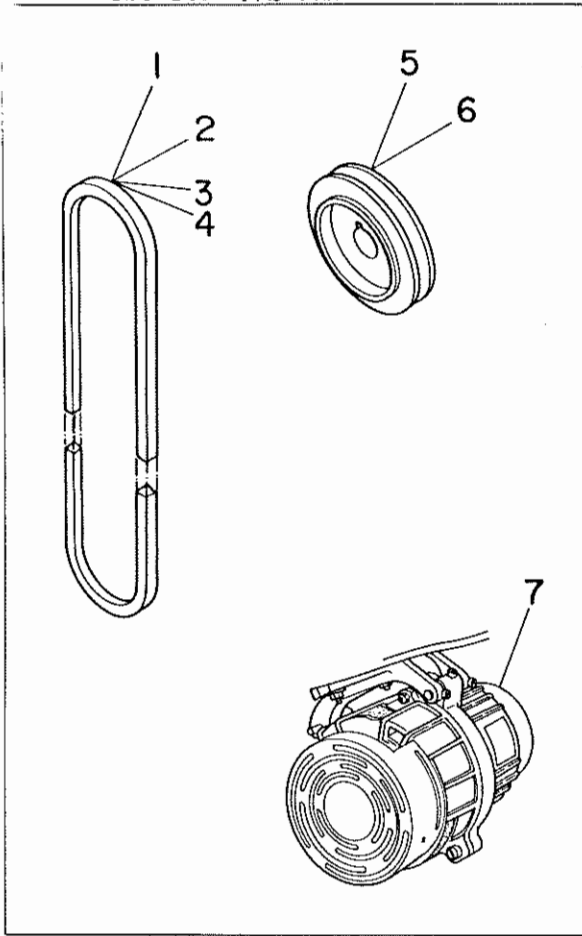

14. CORD COMPONENTS (FOR DSU-145-4)
コード関係 (DSU-145-4)用

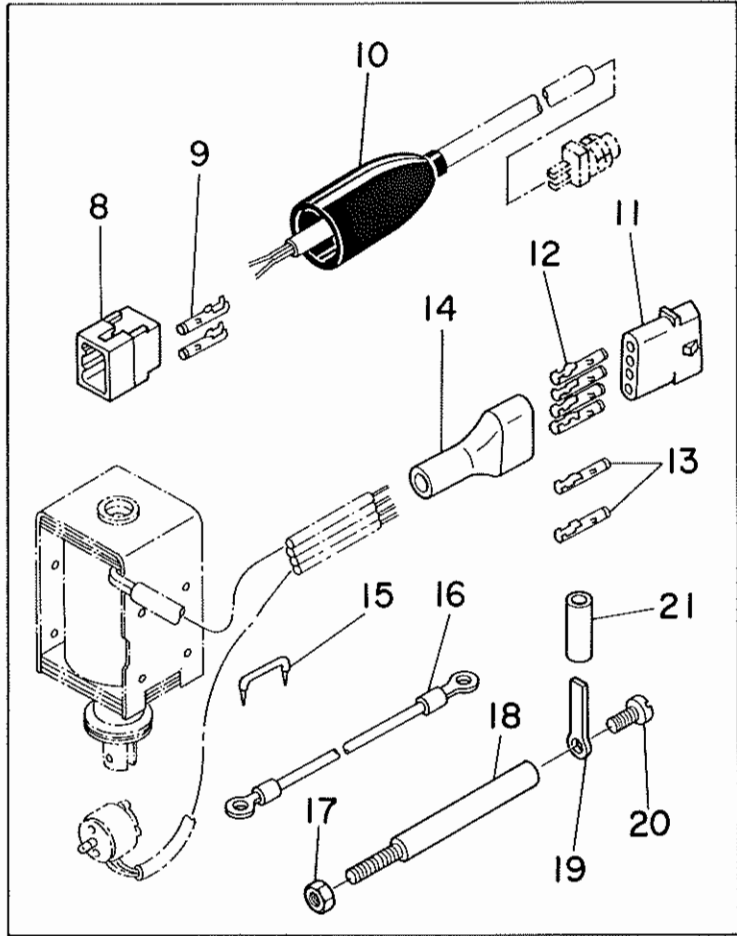

15. CORD COMPONENTS (FOR DSU-145-5)
コード関係 (DSU-145-5)用

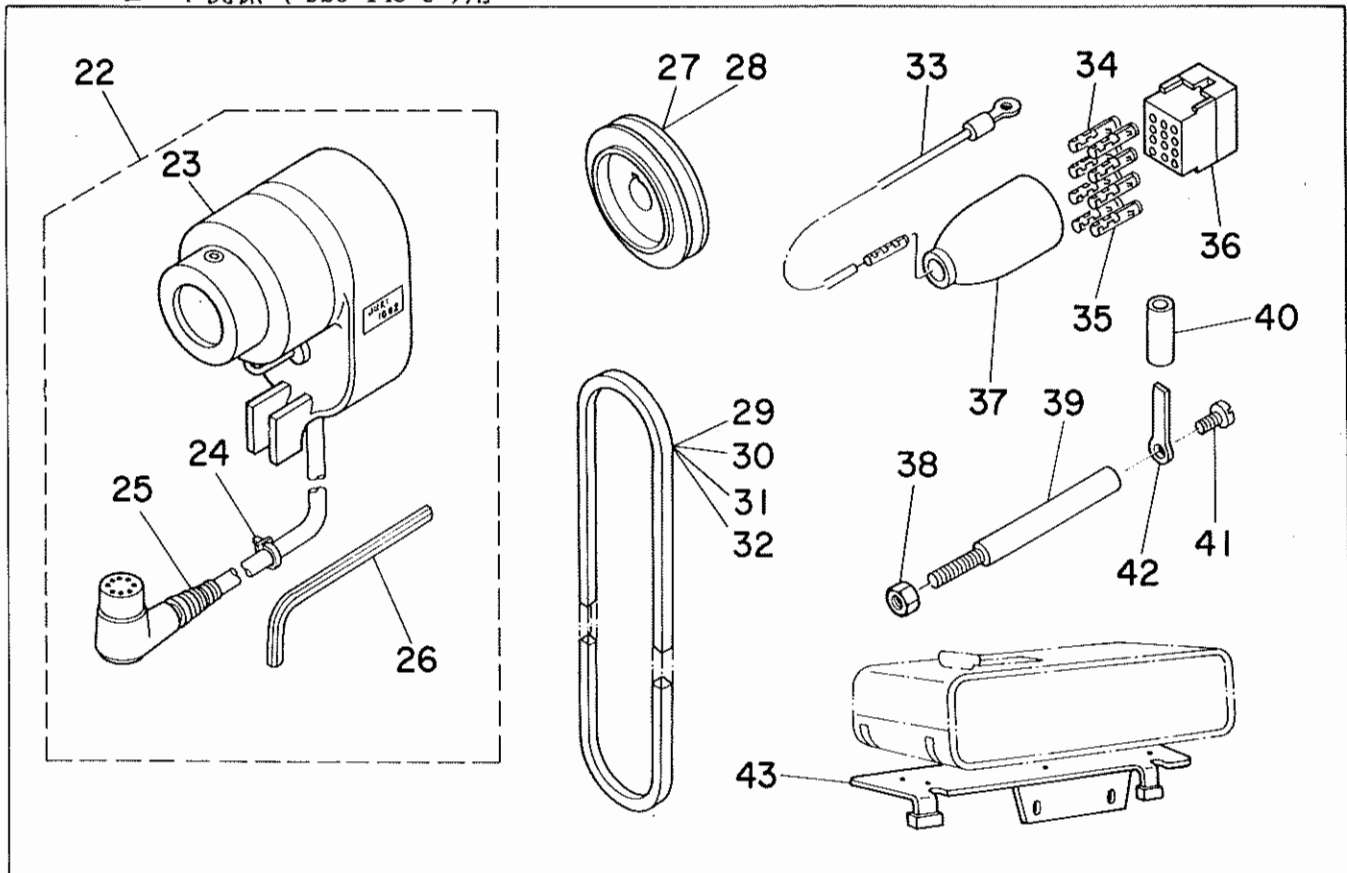

REF.NO.	NOTE	PART NO.	DESCRIPTION	ヒンメイ	AMT.
1	#01	MTJ-VM005500	V-BELT, 55 INCH	Vベルト 55インチ	1
2	#02	MTJ-VM005600	V-BELT, 56 INCH	Vベルト 56インチ	1
3	#03	MTJ-VM005500	V-BELT, 55 INCH	Vベルト 55インチ	1
4	#04	MTJ-VM005400	V-BELT, 54	Vベルト 54インチ	1
5	#05	MTK-P0110000	MOTOR PULLEY P.C.D 110	モータプーリ P.C.D 110	1
6	#06	MTK-P0090000	MOTOR PULLEY P.D.C 90	モータプーリ P.D.C 90	1
7		MTL-4200020S	MOTOR	モータクミ	1
8	#07	D6029-555-BOA	NYLON PLUG 6P	6P ナイロンプラグ	1
9	#07	D6043-555-B00	PIN TERMINAL, MALE	ピンターミナル オス	2
10	#07	D6001-555-B00	PLUG COVER	プラグカバー A	1
11		HAI-15043000	NYLON RECEPTACLE 4P	4P レセプタクル	1
12	#07	D6042-555-B00	PIN-SHAPE TERMINAL, FEMALE	ピンターミナル メス	4
13	#08	D6042-555-B00	PIN-SHAPE TERMINAL, FEMALE	ピンターミナル メス	2
14		D6009-555-DOA	4-POLE NYLON PLUG COVER	プラグカバー 4P クロ	1
15		MA0-11532000	STAPLE	コートのステッパル	2
16		100-39451	GROUND WIRE ASM.	グラウンドセンクミ	1
17		NS-6150430-SP	NUT 15/64-28	ロツカクナツト 15/64-28	1
18		D7101-245-E00	SYNCHRONIZER HOLDER STUD	ケンシュツキササエシク	1
19		D7102-245-E00	SYNCHRONIZER HOLDER PLATE	ケンシュツキササエイタ	1
20		SS-7110710-SP	SCREW 11/64-40 L=7	マルヒラネシ 11/64-40 L=7	1
21		BT-0630520-Z0	HOLDER COVER	セツイン チュブ	1
22		M8512-120-BB0	BB-TYPE SINCHRONIZER ASM.	BBシキ シンクロナイザークミ	1
23		M8512-120-B0S	SINCHRONIZER	ケンシュツキ ホンタイ	(1)
24		M9628-110-000	CLIP	ナイロンハント	(1)
25		M8512-120-00S	SINCHRONIZER CABLE	シンクロナイザークイブ	(1)
26		B9141-372-000	HEXAGONAL WRENCH SMALL	ロツカクホースパナ (タイ)	(1)
27	#05	MTS-P0110000-A	MOTOR PULLEY, P.C.D 110	モータプーリ	1
28	#06	MTS-P0090000-A	MOTOR PULLEY, P.C.D 90	モータプーリ	1
29	#02	MTJ-VM005600	V-BELT, 56 INCH	Vベルト 56インチ	1
30	#01	MTJ-VM005500	V-BELT, 55 INCH	Vベルト 55インチ	1
31	#03	MTJ-VM005500	V-BELT, 55 INCH	Vベルト 55インチ	1
32	#04	MTJ-VM005400	V-BELT, 54	Vベルト 54インチ	1
33		B6037-505-0A0	GROUND WIRE ASM.	アースコートのクミ	1
34	#09	D6043-555-B00	PIN TERMINAL, MALE	ピンターミナル オス	6
35	#10	D6043-555-B00	PIN TERMINAL, MALE	ピンターミナル オス	2
36		M9640-110-000	12-POLE PLUG	ナイロンプラグ 12P	1
37		M9637-110-000	12-POLE PLUG COVER	プラグカバー 12P	1
38		NS-6150430-SP	NUT 15/64-28	ロツカクナツト 15/64-28	1
39		D7101-245-E00	SYNCHRONIZER HOLDER STUD	ケンシュツキササエシク	1
40		BT-0630520-Z0	HOLDER COVER	セツイン チュブ	1
41		SS-7110710-SP	SCREW 11/64-40 L=7	マルヒラネシ 11/64-40 L=7	1
42		D7102-245-E00	SYNCHRONIZER HOLDER PLATE	ケンシュツキササエイタ	1
43		D9115-245-EA0	CPU BOX HOLDER ASM.	CPU トリツケイタクミ	1

Note (注記) #01.....For Single-phase motor (50Hz) 単相モータ用 (50Hz)
#02.....For Single-phase motor (60Hz) 単相モータ用 (60Hz)
#03.....For 3-phase motor (50Hz) 3相モータ用 (50Hz)
#04.....For 3-phase motor (60Hz) 3相モータ用 (60Hz)
#05.....For 50Hz 50Hz用
#06.....For 60Hz 60Hz用
#07.....For DSU-145-4-1B DSU-145-4-1B用
#08.....For DSU-145-4-1 DSU-145-4-1用
#09.....For DSU-145-5-2B DSU-145-5-2B用
#10.....For DSU-145-5-2 DSU-145-5-2用

16. THREAD STAND COMPONENTS

糸立装置関係

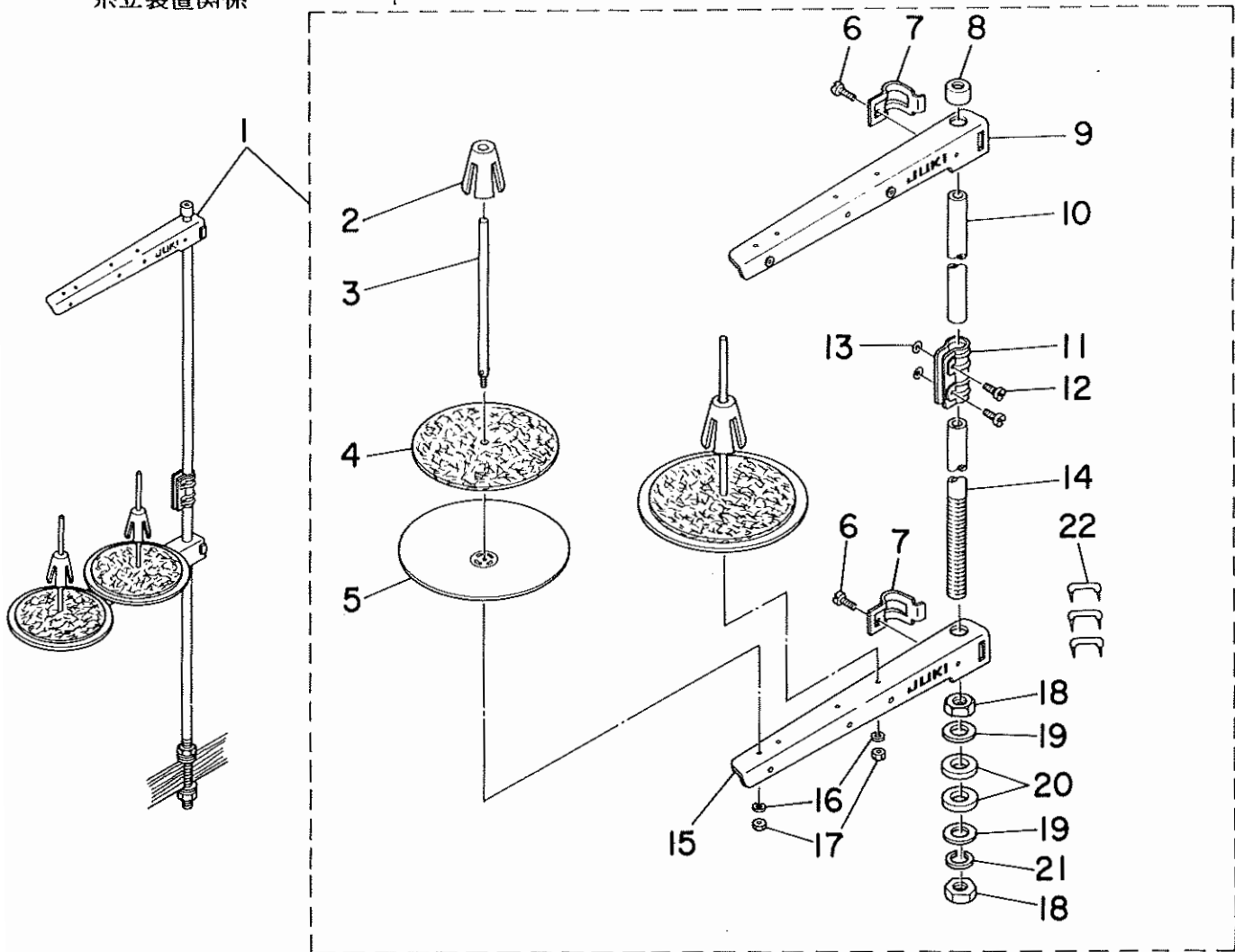

REF.NO.	NOTE	PART NO.	DESCRIPTION	ヒ	ソ	メ	イ	AMT.			
1		111-81559	THREAD STAND ASM.	イ	タ	テ	ソウチ	クミ	1		
2		111-81906	SPOOL RETAINER	イ	マ	キ	フレ	メ	(2)		
3		B3320-704-L00-A	SPOOL PIN	イ	マ	キウケ	ホ	ウ	(2)		
4		B3311-012-000	SPOOL REST CUSHION	イ	マ	キウケ	サ		(2)		
5		111-81807	SPOOL REST	イ	マ	キウケ	サ	ラ	(2)		
6		SM-6061610-SC	SCREW M6 L=16	ヒ	ロ	コ	ネシ	M6 L=15	(2)		
7		B3318-704-L00-A	THREAD GUIDE ARM JOINT	イ	タ	テ	ウ	テ	シメ	カナ	ク
8		B3311-704-000	SPOOL REST ROD RUBBER CAP	イ	タ	テ	ホ	ホ	コ	ゴ	ム
9		111-81757	THREAD GUIDE ASM.	イ	タ	テ	ウ	テ	B	クミ	
10		111-81609	SPOOL REST ROD, UPPER	イ	タ	テ	ホ	ウ	ウ	エ	
11		B3305-704-000-A	SPOOL REST ROD JOINT	イ	タ	テ	ホ	ウ	ツ	キ	テ
12		SM-4051405-SE	SCREW M5X0.8 L=14	ナ	ハ	コ	ネシ	M5X0.8 L=14			
13		NM-6050001-SE	NUT M5X0.8	ロ	ツ	カ	ク	ナ	ツ	ツ	シ
14		111-81500	SPOOL REST ROD, LOWER	イ	タ	テ	ホ	ウ	シ	タ	
15		111-81708	SPOOL REST ARM	イ	タ	テ	ウ	テ	B		
16		WS-0510002-KN	SPRING WASHER 5.1X8.5X1.3	ハ	ネ	サ	カ	ネ	5.1X8.5X1.3		
17		NM-6050001-SE	NUT M5X0.8	ロ	ツ	カ	ク	ナ	ツ	ツ	シ
18		B3317-704-000	NUT C15	イ	タ	テ	ホ	ウ	ト	メ	ナ
19		WP-1702600-S0	WASHER 17X30X2.6	ヒ	ラ	サ	カ	ネ	17X30X2.6		
20		D3310-555-D00	RUBBER WASHER	イ	タ	テ	ホ	ウ	ホ	シ	ン
21		WS-1643202-KR	SPRING WASHER 16.4X26.6X3.2	ハ	ネ	サ	カ	ネ	16.4X26.6X3.2		
22		MA0-11532000	STAPLE	ユ	オ	ト	ス	テ	ツ	ツ	ポ

NUMERICAL INDEX OF PARTS

索引

Part No. 品番	Page 頁	Ref. No.	Part No. 品番	Page 頁	Ref. No.	Part No. 品番	Page 頁	Ref. No.	Part No. 品番	Page 頁	Ref. No.
BP-3000000-00	16	48	B1424-158-000	18	13	B1853-512-00C-A	12	18	B3228-012-000	22	12
BT-0400251-EC	20	36	B1501-141-H00	6	18	B1901-141-HA0	4	29	B3229-012-000	22	13
BT-0500300-EA	20	14	B1509-141-H00	6	5	B1901-141-H00	4	30	B3305-704-000-A	25	11
BT-0500300-EA	20	15	B1510-141-H00	6	7	B1903-141-H00	4	34	B3311-012-000	25	4
BT-0500300-EA	20	26	B1510-155-000	6	19	B1904-141-H00	4	31	B3311-704-000	25	8
BT-0500300-EA	20	31	B1511-555-000	6	6	B2733-761-000	16	49	B3317-704-000	25	18
BT-0500300-EA	20	33	B1512-141-H00	10	30	B3001-141-HA0	4	16	B3318-704-L00-A	25	7
BT-0630520-Z0	24	21	B1513-141-H00	10	31	B3002-141-H00	4	19	B3320-704-L00-A	25	3
BT-0630520-Z0	24	40	B1515-141-H00	6	15	B3003-141-H00-A	8	47	B3414-245-000	10	42
B1105-145-000	2	1	B1525-145-00A	6	28	B3005-141-H00	6	2	B3415-145-000	10	44
B1114-280-000	16	42	B1526-145-00A	8	24	B3006-141-H00-A	6	8	B3416-141-H00-A	10	37
B1116-246-000	2	70	B1526-145-000	8	23	B3007-141-H00	8	49	B3420-245-0A0	21	10
B1117-246-000	2	68	B1601-145-000	12	33	B3008-141-H00	8	52	B3420-245-000	21	16
B1118-141-H00-A	2	2	B1603-145-000	12	25	B3009-141-H0A	8	50	B3421-245-0A0	21	27
B1121-141-HA0-A	2	33	B1605-145-000	12	29	B3010-141-H00	8	51	B3421-245-000	21	28
B1123-141-H00	2	27	B1606-145-000	16	33	B3011-141-H0A	8	44	B3422-245-000	21	19
B1128-246-000	2	64	B1613-145-00A	16	59	B3011-141-H00	8	46	B3423-245-000	21	11
B1128-522-000	2	37	B1613-145-000	16	56	B3012-141-H00-A	8	10	B3424-141-H00	21	15
B1129-141-H00	2	42	B1614-145-000	18	19	B3013-141-H0A	8	12	B3424-245-000	21	14
B1131-141-H00	2	49	B1618-226-000	18	17	B3014-141-H00-A	8	11	B3425-141-H00	21	13
B1147-141-H00	18	8	B1619-226-000	18	16	B3015-141-H00	6	4	B3425-245-000	21	18
B1148-141-H00	18	7	B1620-145-000	18	2	B3015-141-H00	6	23	B3431-552-000-A	21	22
B1150-145-0A0	20	1	B1621-141-H00-A	18	23	B3015-141-H00	8	20	B3433-141-H0A	21	20
B1150-145-000	20	2	B1622-141-H00	18	3	B3016-141-H00	8	9	B3434-141-H00	21	12
B1156-115-000	2	26	B1623-145-0A0	18	11	B3017-141-H00-A	8	22	B3503-201-000	20	10
B1171-145-000	2	57	B1624-555-000	18	22	B3018-141-H00	8	18	B3504-201-000	20	9
B1172-245-000	12	47	B1627-226-0B0	18	24	B3019-141-H00	8	19	B3505-145-000	20	3
B1173-145-000	2	60	B1630-145-0A0	14	48	B3020-141-H00	6	12	B3508-245-000	20	22
B1174-245-000	2	58	B1631-245-000	12	14	B3021-141-H00	8	15	B3511-246-0A0	20	38
B1178-145-0A0	2	54	B1631-245-000	14	49	B3022-141-H00-A	8	17	B3512-246-000	20	39
B1179-145-000	2	55	B1632-145-00C	12	15	B3023-141-HA0-A	8	34	B3515-201-000	20	13
B1180-245-000	2	76	B1632-145-00G	14	50	B3023-141-H00-A	8	35	B3517-009-000	2	77
B1181-245-000	2	74	B1633-245-000	16	28	B3024-141-H00	8	36	B3520-245-000	20	32
B1182-245-000	2	75	B1634-141-H00-A	18	10	B3025-141-H00-A	8	31	B3520-586-000	20	4
B1183-245-00A	2	65	B1634-145-000	12	44	B3026-141-H00	8	38	B3523-245-000	20	27
B1183-245-00B	2	66	B1635-145-000	12	40	B3027-141-H00	8	26	B3524-245-000	20	24
B1202-115-000	4	23	B1636-141-H00	18	5	B3028-141-H00	8	42	B3525-245-000	20	35
B1203-141-H00	4	13	B1636-145-000	12	45	B3029-145-000	8	39	B3527-012-000	20	12
B1204-115-000	4	2	B1637-141-H00	18	4	B3030-145-000	6	50	B3527-245-0A0	20	34
B1210-141-H00	4	32	B1637-145-000	12	46	B3031-141-H00	6	10	B3534-012-000	20	7
B1211-141-H00	4	6	B1638-141-H00	18	9	B3032-141-H00	6	9	B3534-155-000	20	21
B1211-226-000	4	10	B1638-245-000	16	36	B3033-141-H00	8	4	B3537-201-000	18	32
B1212-012-000	4	9	B1639-145-000	16	27	B3034-141-H00	8	3	B3537-201-000	20	37
B1213-012-000	4	8	B1640-145-000	16	10	B3035-141-H00	8	8	B3538-112-000	10	23
B1214-038-000	20	18	B1641-245-000	16	25	B3036-141-H00	8	1	B6037-505-0A0	24	33
B1218-012-000	4	20	B1642-245-000	16	26	B3037-141-H00-A	8	5	B8101-552-0B0	21	8
B1227-145-000	4	51	B1643-145-000	12	38	B3115-552-000	2	19	B8133-019-000	21	29
B1301-145-000	6	48	B1644-245-000	16	34	B3118-125-000	2	24	B8204-012-000	21	4
B1302-201-000	6	49	B1645-245-000	16	30	B3118-552-F00	2	13	B8204-245-000	21	2
B1303-141-H00	6	46	B1646-201-000	18	28	B3120-125-000	2	23	B9101-145-000	22	25
B1305-012-0A0	6	38	B1646-245-000	12	24	B3125-012-000	22	7	B9102-145-0A0	22	23
B1306-155-0A0	6	36	B1647-145-000	12	41	B3126-012-000	2	15	B9104-145-0A0	22	26
B1306-155-0B0	6	35	B1647-226-000	18	26	B3126-012-000	2	20	B9106-145-000	22	20
B1307-155-0A0	6	41	B1648-122-000	18	29	B3126-012-000	22	5	B9107-145-000	22	27
B1307-155-0D0	6	40	B1651-245-000	12	42	B3127-127-000	2	12	B9108-145-000	22	21
B1308-145-000	6	33	B1652-245-000	16	31	B3128-012-000	2	18	B9117-201-000	12	53
B1308-155-0A0	6	43	B1660-145-000	12	43	B3129-012-B00	22	6	B9141-372-000	24	26
B1310-012-000	6	31	B1702-012-000	4	14	B3129-053-000	2	22			
B1311-012-000	6	32	B1702-012-000	4	18	B3132-552-000	2	21	CQ-2000000-00	4	5
B1312-012-000	6	34	B1801-145-000	12	39	B3134-141-H00	10	34	CQ-2000000-00	4	22
B1401-145-000	4	44	B1802-245-000	12	36	B3201-012-0A0	22	1	CQ-2020000-00	6	45
B1402-115-000	4	42	B1803-145-000	12	32	B3204-012-0A0	22	8	CQ-2020000-00	20	11
B1405-012-000	4	41	B1808-552-000	12	51	B3212-012-000	22	17	CS-0510713-SC	10	41
B1408-141-H00	4	33	B1809-245-0A0	12	49	B3214-012-0A0	22	9	CS-1471012-SH	8	28
B1411-552-0A0	4	35	B1837-201-SA0	12	56	B3214-047-000	2	8	CS-147121A-SH	4	11
B1414-232-000	4	38	B1839-245-00B	12	31	B3216-047-000	2	10			
B1421-141-H00	6	29	B1850-512-000	20	45	B3217-012-000	22	14	D1105-145-E00	2	32
			B1851-512-000	20	42	B3223-012-0A0	22	2	D1126-560-E00	2	39

NUMERICAL INDEX OF PARTS

索引

Part No. 品番	Page 頁	Ref. No.	Part No. 品番	Page 頁	Ref. No.	Part No. 品番	Page 頁	Ref. No.	Part No. 品番	Page 頁	Ref. No.
D1130-141-E00	6	26	D2432-245-E00	14	18	MDP-170B2100	4	47	SK-3482500-SC	22	19
D1171-145-E00	2	43	D2432-245-E00	14	53	MTJ-VH005400	24	4	SK-3514000-SC	21	7
D1173-145-E00	2	29	D2433-245-E00	12	60	MTJ-VH005400	24	32	SM-1030601-SA	10	9
D1201-141-E00	4	1	D2434-245-E00	14	3	MTJ-VH005500	24	1	SM-4030601-SB	10	1
D1206-141-E00	4	27	D2434-245-E00	14	19	MTJ-VH005500	24	3	SM-4051405-SE	25	12
D1227-145-E00	4	50	D2434-245-E00	14	54	MTJ-VH005500	24	30	SM-6061610-SC	25	6
D1403-141-E00	4	43	D2435-245-E00	2	51	MTJ-VH005500	24	31	SM-6081542-CP	2	63
D1418-141-E00	4	46	D2436-141-E00	12	20	MTJ-VH005600	24	2	SM-8040602-TP	14	2
D1507-141-E00	6	20	D2436-245-E00	2	53	MTJ-VH005600	24	29	SQ-1110401-WZ	14	51
D1512-141-E00	10	26	D2441-141-E00	12	19	MTK-P0090000	24	6	SQ-1110401-WZ	20	8
D1512-141-E00	10	45	D2464-555-B00	16	16	MTK-P0110000	24	5	SQ-1150451-WZ	20	40
D1525-141-E00	6	27	D3111-141-EA0	2	14	H TL-4200020S	24	7	SS-2090710-SP	2	30
D1613-145-E0A	16	58	D3111-141-E00	2	17	MTS-P0090000-A	24	28	SS-2090710-SP	2	50
D1613-145-E00	16	32	D3140-141-E00	2	25	MTS-P0110000-A	24	27	SS-2090710-SP	2	56
D1621-141-E00	16	53	D3142-141-E0A	2	11	M8512-120-BB0	24	22	SS-2090710-SP	2	59
D1624-141-E00	16	44	D3149-141-E00	10	13	M8512-120-B0S	24	23	SS-2090810-SP	12	59
D1630-145-EA0	12	13	D3151-141-E00	10	21	M8512-120-00S	24	25	SS-2110915-SP	2	31
D1680-141-E00	16	11	D3152-141-E00	10	20	M9628-110-000	24	24	SS-2110930-SP	20	41
D1681-141-E00	16	13	D3153-141-E00	10	6	M9637-110-000	24	37	SS-5060310-SP	2	80
D1682-141-E00	16	37	D3154-141-E00	10	8	M9640-110-000	24	36	SS-5090610-SP	2	40
D1683-141-E00	16	50	D3155-141-E00	10	11				SS-5110710-SP	12	23
D1684-141-E00-A	16	21	D3156-141-E00	10	5	NM-6050001-SE	25	13	SS-6060210-SP	12	48
D1685-141-E00	16	39	D3157-141-E00	10	3	NM-6050001-SE	25	17	SS-6081210-SP	12	57
D1686-141-E00	16	51	D3158-141-E00	10	25	NS-6090310-SP	20	43	SS-6090670-TP	4	36
D1687-141-E00	16	23	D3159-141-E00	10	17	NS-6150310-SP	6	3	SS-6090810-SP	8	21
D1830-560-EA0	12	52	D3160-141-E00	10	24	NS-6150430-SP	16	57	SS-6110480-SP	22	24
D1837-141-EA0	12	55	D3161-141-EA0	2	5	NS-6150430-SP	24	17	SS-6110610-TP	6	25
D1838-141-E0A	12	54	D3161-555-B00	2	7	NS-6150430-SP	24	38	SS-6111610-SP	2	48
D2120-555-C00	14	45	D3162-560-E00	2	6	NS-6160520-SP	8	32	SS-6121050-SP	18	12
D2401-245-E00	12	16	D3168-555-H0B	2	9	NS-6620310-SP	10	38	SS-6121210-SP	8	30
D2402-245-E00	12	11	D3310-555-D00	25	20	NS-6660430-SP	6	22	SS-6121210-SP	18	25
D2403-245-E00	14	7	D3410-141-E00-A	10	39	NS-6660430-SP	8	14	SS-6151220-SP	18	31
D2404-245-E00	14	11	D3501-245-E00	14	6	NS-6680320-SP	8	2	SS-6151440-SP	8	48
D2405-245-E00	12	35	D3502-245-E00	20	19	NS-6680410-SP	18	18	SS-6661110-SP	18	1
D2405-245-E00	14	13	D3512-245-EA0	20	17				SS-7060310-SP	12	10
D2406-245-E00	14	14	D6001-555-B00	24	10	PS-0300132-KH	6	13	SS-7060610-SP	2	73
D2407-245-E00	14	10	D6009-555-DOA	24	14	PS-0300132-KH	10	28	SS-7080510-TP	4	45
D2408-245-E00	14	5	D6029-555-BOA	24	8	PS-0300201-KP	6	14	SS-7080520-SP	16	29
D2409-245-E00	14	24	D6042-555-B00	24	12				SS-7081310-SP	22	16
D2410-245-E00	14	26	D6042-555-B00	24	13	RE-0250000-K0	10	4	SS-7090610-SP	8	25
D2411-245-E00	14	17	D6043-555-B00	24	9	RE-0250000-K0	10	10	SS-7090610-SP	14	28
D2412-245-E00	12	21	D6043-555-B00	24	34	RE-0300000-K0	16	35	SS-7090620-TP	2	41
D2413-141-E00	14	21	D6043-555-B00	24	35	RE-0400000-K0	8	37	SS-7090710-SP	16	38
D2413-141-E00	14	33	D7101-245-E00	24	18	RE-0400000-K0	16	15	SS-7090910-SP	20	44
D2413-245-E00	12	22	D7101-245-E00	24	39	RE-0600000-K0	16	20	SS-7091110-SP	6	17
D2414-141-E00	14	52	D7102-245-E00	24	19	RE-0600000-K0	16	24	SS-7091110-SP	18	30
D2414-245-E00	14	36	D7102-245-E00	24	42	RE-0700000-K0	18	14	SS-7091410-SP	12	1
D2415-245-E00	14	41	D7114-555-BA0	21	9	RO-0611801-00	2	61	SS-7110410-SP	22	11
D2416-245-E00	14	23	D8201-145-E00	21	1	RO-0742401-00	18	6	SS-7110510-SP	2	28
D2417-245-E00	14	22	D8204-555-D00	21	3				SS-7110540-SP	10	40
D2418-245-E00	14	37	D9115-245-EA0	24	43	SD-0490261-SP	22	15	SS-7110540-SP	12	17
D2419-245-E00	12	7	D9117-141-E00	12	61	SD-0550271-TP	10	12	SS-7110710-SP	2	3
D2420-145-E00	12	4				SD-0550271-TP	10	16	SS-7110710-SP	10	22
D2421-245-E00	14	30	EA-9570B02-00	16	8	SD-0550271-TP	10	18	SS-7110710-SP	14	32
D2422-245-E0A	12	58	E9862-201-000	12	50	SD-0600271-SP	10	32	SS-7110710-SP	14	40
D2422-245-E00	12	12				SD-0600321-SP	10	33	SS-7110710-SP	14	46
D2423-245-E00	14	20	GES-12153000	14	47	SD-0630301-SP	10	15	SS-7110710-SP	16	1
D2423-245-E00	14	34	GES-12153000	20	28	SD-0640321-SP	10	19	SS-7110710-SP	16	14
D2424-145-E00	2	44	GES-12153000	20	30	SD-0640321-SP	12	6	SS-7110710-SP	20	6
D2425-245-E00	2	45	GES-12155000	2	4	SD-0720331-SP	16	47	SS-7110710-SP	20	23
D2426-245-E00	2	46				SD-0720331-SP	16	52	SS-7110710-SP	24	20
D2427-145-E00	14	27	HW-5001400-00	16	9	SD-0790351-SP	10	36	SS-7110710-SP	24	41
D2428-141-E00	14	55				SD-0800352-SP	2	69	SS-7110840-SP	6	16
D2428-245-E00	14	43	HAI-15043000	24	11	SD-0850751-SP	6	1	SS-7110840-SP	22	3
D2429-145-E00	2	52	MAO-11532000	24	15	SD-0950802-SH	18	15	SS-7110910-SP	8	13
D2430-245-EA0	14	31	MAO-11532000	25	22	SD-0991551-SP	10	35	SS-7110910-SP	10	7
D2431-245-E00	12	5	MAT-81126T00	16	12	SK-1483200-SE	21	21	SS-7110910-SP	14	35
D2432-245-E00	14	9	MC-3720013-00	4	48	SK-3311600-SE	21	5	SS-7110910-SP	14	42

NUMERICAL INDEX OF PARTS

索引

Part No. 品番	Page 頁	Ref. No.	Part No. 品番	Page 頁	Ref. No.	Part No. 品番	Page 頁	Ref. No.	Part No. 品番	Page 頁	Ref. No.
SS-7111120-SP	8	6	SS-9111010-SP	20	20						
SS-7111310-SP	20	25	SS-9151540-SR	21	26						
SS-7111410-SP	6	11	SS-9181520-CP	6	30						
SS-7111410-SP	12	9	SS-9182010-SH	21	17						
SS-7112420-SP	2	34	SS-9660720-SP	18	21						
SS-7112420-SP	20	5	SS-9660910-SP	18	20						
SS-7120640-SP	10	27									
SS-7120910-TP	8	16	TA-0300503-RO	4	4						
SS-7121410-SP	16	46	TA-0300503-RO	4	24						
SS-7151210-SP	16	17	TA-0550604-RO	2	78						
SS-7151210-SP	16	55	TA-0750704-RO	2	79						
SS-7151210-SP	22	22	TA-1120804-RO	2	72						
SS-7620750-SP	16	41	TA-1250406-RO	2	47						
SS-7620750-SP	16	54	TA-1250406-RO	2	67						
SS-7680870-SP	2	62	TA-2100904-RO	2	71						
SS-7681750-TP	4	28									
SS-8090410-SP	12	8	WP-0320501-SC	10	2						
SS-8090670-SP	2	16	WP-0371026-SD	12	3						
SS-8110310-SP	4	39	WP-0371026-SD	14	29						
SS-8110310-SP	6	21	WP-0501016-SC	22	4						
SS-8110410-TP	2	35	WP-0501016-SC	22	18						
SS-8110410-TP	2	36	WP-0501016-SD	14	38						
SS-8110410-TP	12	27	WP-0501016-SD	16	2						
SS-8110510-SP	22	10	WP-0501016-SD	16	6						
SS-8110750-SP	10	29	WP-0621016-SD	10	43						
SS-8150310-SP	4	40	WP-0621016-SD	16	19						
SS-8150510-TP	8	43	WP-0650876-SD	8	33						
SS-8150510-TP	8	45	WP-1702600-SO	25	19						
SS-8150510-TP	16	45	WS-0411002-KH	12	2						
SS-8150710-SP	2	38	WS-0510002-KH	25	16						
SS-8150710-SP	4	7	WS-0631510-KP	16	18						
SS-8150710-SP	12	28	WS-1643202-KR	25	21						
SS-8150710-SP	18	27	WT-0530002-KS	14	39						
SS-8150710-SP	20	16									
SS-8150750-SP	8	27	100-39451	24	16						
SS-8150750-SP	8	41	101-19006	16	4						
SS-8150830-SP	12	30	101-19204	16	5						
SS-8151150-SP	4	21	101-19303	16	3						
SS-8151230-SP	14	1	101-19402	16	22						
SS-8151230-SP	14	4	101-19907	16	43						
SS-8151230-SP	14	15	101-20004	10	14						
SS-8151230-SP	14	16	101-20004	16	40						
SS-8151230-SP	14	25	101-26324	20	46						
SS-8151550-SP	4	3	101-26803	20	29						
SS-8151550-SP	4	15	110-23702	21	24						
SS-8151550-SP	4	37	110-23801	21	25						
SS-8151550-SP	4	49	110-24403	21	23						
SS-8151550-SP	6	47	111-81500	25	14						
SS-8151550-SP	12	37	111-81559	25	1						
SS-8151780-SP	4	52	111-81609	25	10						
SS-8660530-TP	8	7	111-81708	25	15						
SS-8660530-TP	8	40	111-81757	25	9						
SS-8660530-TP	12	34	111-81807	25	5						
SS-8660530-TP	14	12	111-81906	25	2						
SS-8660610-TP	4	12	118-49502	21	6						
SS-8660610-TP	4	17									
SS-8660610-TP	4	25									
SS-8660610-TP	6	24									
SS-8660610-TP	8	29									
SS-8660612-TP	14	8									
SS-8660810-TP	6	37									
SS-8660810-TP	6	39									
SS-8660810-TP	6	42									
SS-8660810-TP	6	44									
SS-8681950-SP	4	26									
SS-8701042-TP	12	26									
SS-9091010-SP	14	44									
SS-9111010-SP	16	7									

JUKI

JUKI CORPORATION

JUKI株式会社

